

(裏)

年度政務活動費収支報告書

氏 名 小 杉 史 朗

1. 収 入

政務活動費 120,000 円

2. 支 出

(単位：円)

項 目	支 出 額	備 考
調査研究費	122,361	熊本県五木村・宮崎県椎葉村先進地視察費
研 修 費		
広報・広聴費		
要請陳情等 活 動 費		
合 計	122,361	自己負担額 2,361円

3. 残 余

0 円

注) 備考欄には、主たる支出の内訳を記載する。

◎ 調査研修費（領収書添付）122,361円

政務活動に係る視察研修費内訳書

H30.11.20~H30.11.23

◎ 伝統文化を活用した村おこし先進地視察

視察先：熊本県五木村・宮崎県椎葉村

	費目	細目	金額	摘要
1	交通費	電車賃	2,640	野木駅～浜松町（JR利用）往復 @1,320 * 2 = 2,640
2		モノレール代	980	浜松町～羽田空港 往復 @490 * 2 = 980
3		航空費	54,780	羽田空港→熊本空港 宮崎空港→羽田空港
4		レンタカー代	26,595	
5		レンタカー燃料費	3,436	
6		高速道路通行料	2,170	熊本空港→人吉
7	宿泊費	宿泊代 1日目	13,500	熊本県人吉市 翠嵐楼 16,890円のうち条例に定める上限額
8		宿泊代 2日目	7,560	宮崎県椎葉村 旅館 鶴富屋敷
9		宿泊代 3日目	6,500	宮崎県日向市 日向第1ホテル
10	手土産代		4,200	乙女屋野木店 ひまわりサブレ @2,100 * 2 = 4,200
		合計	122,361	

野木町議会議員

小杉 史朗

1. 電車賃

領収証 小杉 史朗 様

ご利用日付 2018年11月20日
時刻 08時00分

取引内容: きっぷ購入
購入金額 金1320円

印紙税申告納 付につき渋谷 税務署承認済	お支払方法 内訳	現金	金1320円
	伝票番号 57838		

●この領収証は大切に保存してください。
●ご利用ありがとうございます。

野木駅 券172発行
JR東日本

領 収 証

小杉 様

2018年11月23日

金1,320円

ただし、乗車券類代
として、上記金額を受領しました。

印紙税申告納
付につき渋谷
税務署承認済

本領収証は時間がたつと文字が薄くなる場合がありますので、
長期間保存する場合はコピーをお取り下さい。

5

東日本旅客鉄道株式会社
浜松町302 No.000007

印

2. モノレール代

領収証

ご利用日付 **2018年11月20日**
時刻 **09時42分**

取引内容: 精算連絡券
購入金額 : 金490円
お支払方法 内訳
現金 : 金490円

(3)

伝票番号 **24435**

- この領収証は大切に保存してください。
- 毎度ありがとうございます。

浜松町駅 精111発行
東京モノレール株式会社



領 収 証

No. 006855

山本 殿

金額											
				¥	4	9	0				

但 乗車券・定期券・回数券・チャージ代
その他 ()

上記の通り正に領収いたしました
2018年 11月 23日

(4)

取扱者印

東京モノレール株式会社

発行箇所

浜松町駅 羽田空港第1ビル駅
 羽田空港第2ビル駅 羽田空港国際線ビル駅
 ()

取扱印なきもの及び金額訂正のものは無効と致します

3. 航空費

セブン-イレブン
 野木富士見通り店
 栃木県下都賀郡野木町友沼5980-1
 電話：0280-57-3117 ｼﾞｯ#1

2018年11月06日(火) 16:02 責018
 公共料金等の受付明細は下記のとおりです。
 ANA (11/20 ANA3713) 1件
 他 確認番号 819328880)
 計 1件

セブン-イレブン
 野木富士見通り店
 栃木県下都賀郡野木町友沼5980-1
 電話：0280-57-3117 ｼﾞｯ#1

2018年11月06日(火) 16:02 責018
インターネットショップが払込領収書
 (代金収納サービス払込領収書)

お客様控

コスギ シロウ 様

¥54,780-

払込先名 ANA (11/20 ANA3713 他 確認番号 819328880)
 お客様用連絡先
 ●ANA国内線予約・案内センター 0570-029-222(6:30-22:00) (R/L:YN)
 払込票番号
 7194-57878-7845

2018年11月06日

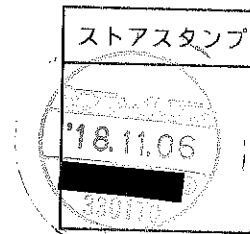

- 注文内容についてのお問合せや変更・取消・返品・返金等は、上記、お客様用連絡先にお問合せ下さい。
- 本票を保管頂く場合は、印刷面を内側に折り、保管をお願い致します。

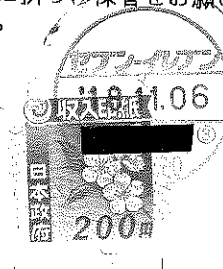

4. レンタカー代



領 収 証

No. 006607

小杉 様

税込金額

¥ 26,595-

但し レンタル料として

上記の金額正に領収いたしました

30年 11月 23日

株式会社 **トヨタレンタリース宮崎**



印
紙



〒880-0801 宮崎市老松一丁目1番4号
TEL 0985 (26) 0100

宮崎店 宮崎空港店 高鍋店 日向店
 延岡店 都城店 小林店

取引銀行 宮崎銀行本店 当座2011747

内	税抜金額
	消費税額 4
記	現金・小切手・クレジット・振込

取扱名



5. レンタカー燃料代



領 収 証

№ 006608

小 杉 様

税込金額

¥ 3,436-

但し ガソリン代として

内	税抜金額	
	消費税額	9
記	現金 小切手・クレジット・振込	

上記の金額正に領収いたしました

30年 11月 23日

株式会社 **トヨタレンタリース宮崎**

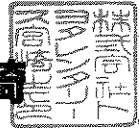

印
紙

⑨

〒880-0801 宮崎市老松一丁目1番4号

TEL 0985 (26) 0100

- 宮崎店 宮崎空港店 高鍋店 日向店
- 延岡店 都城店 小林店

取引銀行 宮崎銀行本店 当座2011747

取 扱 名



6. 高速道路通行料

ご利用ありがとうございます。



料金所では一旦停車してください。

領 収 書

料金所 人吉

TEL 0966-22-5126

高速道路は便利でお得なETC
あなたもETCをつけてみませんか!

18年11月20日16時17分

車種 普通

通行料金 ¥2,170-

(現金)

—入口料金所— 益城熊本空港



道路損壊や故障車、落下物を発見したら

道路緊急ダイヤル#9910へご連絡下さい

西日本高速道路株式会社

大阪府大阪市北区堂島1-6-20

取扱番号203-03821505-00

7. 宿泊代 1日目

No. 0114861

ご利用明細書

Description

お名前(Name)

小杉 史朗

様

熊本県・人吉温泉

翠嵐楼 (翠嵐楼)

〒868-0084 熊本県人吉市温泉町 2461-1
TEL:0966-23-2361(代) FAX:0966-22-2128
URL:http://www.suiranrou.jp

お部屋 Room	ご到着日 Arrival	泊数 Nights	ご出発日 Departure	人数 Persons	発行日 Issue	担当 Clerk	頁 Page
206	2018/11/20	1	2018/11/21	1	2018/11/21		1: 1

日付 Date	お部屋 Room	ご利用明細 Description	単価 Unitprice	数量 QTY	金額 Charges	入金 Payment
11/20	206	*一泊二食(入湯税別) <宿泊・飲食等計> —入湯税—	16,740	1	16,740 16,740 150	
ご署名 Signature					ご利用合計 Total	請求額 Balance
会社名 Firm					16,890	16,890

ありがとうございました。またのご利用をお待ち申し上げます。

(税抜 15,500)

No. 0114861

領収書

お名前(Name)

Receipt

小杉 史朗

様

予約金・前受金 Advance	クーポン Coupon	クレジット Card
売掛金 Credit	ご返金 Repayment	領収額 Receipt
		16,890

熊本県・人吉温泉

翠嵐楼 (翠嵐楼)

〒868-0084 熊本県人吉市温泉町 2461-1
TEL:0966-23-2361(代) FAX:0966-22-2128
URL:http://www.suiranrou.jp

領収
発行月日 (Issue)
2018/11/21

収入
印紙

8. 宿泊代 2日目

領 収 証

様

No. _____

小杉

★ ¥ 7560

内 訳

現金

小切手 /

手形 /

但 宿泊代として

平成 3 年 11 月 22 日 上記正に領収いたしました

収入印紙

消費税額等 (%)

新潟県東日本村郷産業村上郷環1836

旅館 鶴富屋敷

TEL 0962-67-2321

コケヨ ウケ-98

①

9. 宿泊代 3日目

No. 368491

請求明細書

HYUGA DAI-ICHI HOTEL
日向第一ホテル
〒883-0045 宮崎県日向市本町 11-5
TEL 0982-52-8151 FAX 0982-52-8152

B I L L

客室番号 ROOM No.	802	泊数 NTS	1	ご到着日 AR. DATE	2018/11/22	ご出発日 DP. DATE	2018/11/23
御利用日 USE DAY	御利用場所 USE PLACE						
お名前 NAME	小杉 様						

日付 DATE	客室番号 ROOM No.	摘要 EXPLANATION	数量 QTY	料金 CHARGES
18/11/22	802	ツガル	1	5,900
		インターネット割引	1	-250
		朝食	1	850
		駐車場	1	0
		前受金		(6,500)
		—御利用額—		6,500
		—消費税(8%)—		(481)
		—現金支払額—		(6,500)
宿泊料				6,500
			(内) 消費税	481
前受金		現金	クレジット	6,500
			売掛金	御請求金額

12

ありがとうございました。またのご利用をお待ち申し上げます。

No. 368491

領 収 証

RECEIPT

お名前 NAME	小杉 様
領収金額	¥6,500

収 入
印 紙

但 宿泊料金として

平成30年11月22日 上記正に領収いたしました。

HYUGA DAI-ICHI HOTEL
日向第一ホテル
〒883-0045 宮崎県日向市本町 11-5
TEL 0982-52-8151 FAX 0982-52-8152
U R L http://www.hyuga-daiichihotel.com
E-mail info@hyuga-daiichihotel.com



10. 手土産代

0002-3786

2018年11月15日木曜日

領 収 証

小杉

様

¥4,200-

(消費税 ¥311)

但し、

乙女屋 野木店

栃木県下都賀郡野木町丸林214-5

*保管上のお願

TEL0280-55-2126

財布等で保管戴く場合、印刷面を内側に折って保管願います。



担当者

領収証No 1303