

令和元年度

野木町歳入歳出決算書



栃木県野木町



# 目 次

◆野木町一般会計	
歳入歳出決算書	1
歳入歳出決算事項別明細書	12
実質収支に関する調書	300
財産に関する調書	301
◆野木町国民健康保険特別会計	
歳入歳出決算書	309
歳入歳出決算事項別明細書	318
実質収支に関する調書	352
◆野木町介護保険特別会計	
歳入歳出決算書	353
歳入歳出決算事項別明細書	360
実質収支に関する調書	402
◆野木町後期高齢者医療特別会計	
歳入歳出決算書	403
歳入歳出決算事項別明細書	408
実質収支に関する調書	422
◆野木町農業集落排水事業特別会計	
歳入歳出決算書	423
歳入歳出決算事項別明細書	428
実質収支に関する調書	440
◆野木町公共下水道事業特別会計	
歳入歳出決算書	441
歳入歳出決算事項別明細書	446
実質収支に関する調書	462
◆野木町営墓地事業特別会計	
歳入歳出決算書	463
歳入歳出決算事項別明細書	468
実質収支に関する調書	474
◆野木町水道事業会計	
決算報告書	475
【野木町決算参考資料】	
会計別決算総括表	485
決算規模の推移	487
野木町一般会計	491
野木町国民健康保険特別会計	512
野木町介護保険特別会計	520
野木町後期高齢者医療特別会計	528
野木町農業集落排水事業特別会計	534
野木町公共下水道事業特別会計	542
野木町営墓地事業特別会計	550
野木町水道事業会計	556



# 野木町一般会計



# 歲入歲出決算書

令和元年度野木町一般会計歳入歳出決算書

歳入

款	項	予 算 現 額	調 定 額
1. 町税		3,709,359,000	3,811,788,572
	1. 町民税	1,752,470,000	1,770,027,005
	2. 固定資産税	1,738,341,000	1,817,216,714
	3. 軽自動車税	57,547,000	65,714,090
	4. 町たばこ税	161,000,000	158,830,763
	5. 特別土地保有税	1,000	0
2. 地方譲与税		100,001,000	101,732,010
	1. 地方揮発油譲与税	29,000,000	25,966,000
	2. 自動車重量譲与税	70,000,000	74,782,000
	3. 地方道路譲与税	1,000	10
	4. 森林環境譲与税	1,000,000	984,000
3. 利子割交付金		3,000,000	2,251,000
	1. 利子割交付金	3,000,000	2,251,000
4. 配当割交付金		10,000,000	14,069,000
	1. 配当割交付金	10,000,000	14,069,000
5. 株式等譲渡所得割交付金		6,000,000	9,691,000
	1. 株式等譲渡所得割交付金	6,000,000	9,691,000
6. 地方消費税交付金		420,000,000	435,821,000
	1. 地方消費税交付金	420,000,000	435,821,000
7. 自動車取得税交付金		13,200,000	16,111,726
	1. 自動車取得税交付金	13,200,000	16,111,726
8. 環境性能割交付金		8,800,000	5,069,000
	1. 環境性能割交付金	8,800,000	5,069,000
9. 地方特例交付金		48,389,000	50,557,000
	1. 地方特例交付金	29,232,000	29,232,000



(単位:円)

収 入 済 額	不 納 欠 損 額	収 入 未 済 額	予 算 現 額 と 収 入 済 額 と の 比 較
3,715,911,175	10,616,540	85,260,857	6,552,175
1,731,528,470	2,591,244	35,907,291	△20,941,530
1,766,520,692	7,240,796	43,455,226	28,179,692
59,031,250	784,500	5,898,340	1,484,250
158,830,763	0	0	△2,169,237
0	0	0	△1,000
101,732,010	0	0	1,731,010
25,966,000	0	0	△3,034,000
74,782,000	0	0	4,782,000
10	0	0	△990
984,000	0	0	△16,000
2,251,000	0	0	△749,000
2,251,000	0	0	△749,000
14,069,000	0	0	4,069,000
14,069,000	0	0	4,069,000
9,691,000	0	0	3,691,000
9,691,000	0	0	3,691,000
435,821,000	0	0	15,821,000
435,821,000	0	0	15,821,000
16,111,726	0	0	2,911,726
16,111,726	0	0	2,911,726
5,069,000	0	0	△3,731,000
5,069,000	0	0	△3,731,000
50,557,000	0	0	2,168,000
29,232,000	0	0	0

款	項	予 算 現 額	調 定 額
	2. 子ども・子育て支援臨時交付金	19,157,000	21,325,000
10. 地方交付税		731,904,000	766,683,000
	1. 地方交付税	731,904,000	766,683,000
11. 交通安全対策特別交付金		2,000,000	2,656,000
	1. 交通安全対策特別交付金	2,000,000	2,656,000
12. 分担金及び負担金		89,806,000	90,419,320
	1. 負担金	89,806,000	90,419,320
13. 使用料及び手数料		34,203,000	33,307,429
	1. 使用料	24,349,000	23,854,867
	2. 手数料	9,854,000	9,452,562
14. 国庫支出金		1,049,100,000	879,136,688
	1. 国庫負担金	757,023,000	733,750,523
	2. 国庫補助金	285,493,000	138,285,570
	3. 委託金	6,584,000	7,100,595
15. 県支出金		625,024,000	610,809,784
	1. 県負担金	398,703,000	389,748,944
	2. 県補助金	149,033,000	143,373,661
	3. 委託金	77,288,000	77,687,179
16. 財産収入		19,717,000	31,553,557
	1. 財産運用収入	1,610,000	1,623,557
	2. 財産売払収入	18,107,000	29,930,000
17. 寄附金		23,120,000	26,695,900
	1. 寄附金	23,120,000	26,695,900
18. 繰入金		325,245,000	325,242,990
	1. 基金繰入金	289,466,000	289,466,000

(単位:円)

収 入 済 額	不 納 欠 損 額	収 入 未 済 額	予 算 現 額 と 収 入 済 額 と の 比 較
21,325,000	0	0	2,168,000
766,683,000	0	0	34,779,000
766,683,000	0	0	34,779,000
2,656,000	0	0	656,000
2,656,000	0	0	656,000
89,749,250	275,470	394,600	△56,750
89,749,250	275,470	394,600	△56,750
33,307,429	0	0	△895,571
23,854,867	0	0	△494,133
9,452,562	0	0	△401,438
879,136,688	0	0	△169,963,312
733,750,523	0	0	△23,272,477
138,285,570	0	0	△147,207,430
7,100,595	0	0	516,595
610,809,784	0	0	△14,214,216
389,748,944	0	0	△8,954,056
143,373,661	0	0	△5,659,339
77,687,179	0	0	399,179
31,553,557	0	0	11,836,557
1,623,557	0	0	13,557
29,930,000	0	0	11,823,000
26,695,900	0	0	3,575,900
26,695,900	0	0	3,575,900
325,242,990	0	0	△2,010
289,466,000	0	0	0

款	項	予 算 現 額	調 定 額
	2. 特別会計繰入金	35,779,000	35,776,990
19. 繰越金		159,021,000	159,021,418
	1. 繰越金	159,021,000	159,021,418
20. 諸収入		70,049,000	100,891,066
	1. 延滞金、加算金及び過料	1,602,000	1,885,865
	2. 町預金利子	13,000	12,221
	3. 貸付金元利収入	11,185,000	11,185,000
	4. 受託事業収入	1,254,000	1,158,410
	5. 雑入	55,995,000	86,649,570
21. 町債		1,527,400,000	1,174,300,000
	1. 町債	1,527,400,000	1,174,300,000
歳 入 合 計		8,975,338,000	8,647,807,460

(単位:円)

収 入 済 額	不 納 欠 損 額	収 入 未 済 額	予 算 現 額 と 収 入 済 額 と の 比 較
35,776,990	0	0	△2,010
159,021,418	0	0	418
159,021,418	0	0	418
100,891,066	0	0	30,842,066
1,885,865	0	0	283,865
12,221	0	0	△779
11,185,000	0	0	0
1,158,410	0	0	△95,590
86,649,570	0	0	30,654,570
1,174,300,000	0	0	△353,100,000
1,174,300,000	0	0	△353,100,000
8,551,259,993	10,892,010	85,655,457	△424,078,007

## 歳出

款	項	予 算 現 額
1. 議会費		110,238,000
	1. 議会費	110,238,000
2. 総務費		1,092,485,000
	1. 総務管理費	759,980,000
	2. 徴税費	158,159,000
	3. 戸籍住民基本台帳費	102,503,000
	4. 選挙費	30,885,000
	5. 統計調査費	2,438,000
	6. 監査委員費	1,058,000
	7. 交通防犯対策費	30,128,000
	8. 人権推進費	7,334,000
3. 民生費		2,909,559,000
	1. 社会福祉費	1,579,546,000
	2. 児童福祉費	1,304,454,000
	3. 災害救助費	1,000
	4. 国民年金事務取扱費	25,558,000
4. 衛生費		714,453,000
	1. 保健衛生費	551,009,000
	2. 清掃費	162,404,000
	3. 公害対策費	1,040,000
5. 農林水産業費		239,625,000
	1. 農業費	234,383,000
	2. 林業費	5,242,000
6. 商工費		97,133,000
	1. 商工費	97,133,000

(単位:円)

支 出 済 額	翌 年 度 繰 越 額	不 用 額	予 算 現 額 と 支 出 済 額 と の 比 較
109,532,091	0	705,909	705,909
109,532,091	0	705,909	705,909
976,002,026	85,330,000	31,152,974	116,482,974
659,227,050	85,330,000	15,422,950	100,752,950
151,433,094	0	6,725,906	6,725,906
98,686,733	0	3,816,267	3,816,267
27,985,142	0	2,899,858	2,899,858
1,786,124	0	651,876	651,876
1,051,339	0	6,661	6,661
28,911,647	0	1,216,353	1,216,353
6,920,897	0	413,103	413,103
2,833,529,438	0	76,029,562	76,029,562
1,556,528,306	0	23,017,694	23,017,694
1,251,596,102	0	52,857,898	52,857,898
0	0	1,000	1,000
25,405,030	0	152,970	152,970
704,205,808	0	10,247,192	10,247,192
541,986,711	0	9,022,289	9,022,289
161,342,419	0	1,061,581	1,061,581
876,678	0	163,322	163,322
233,957,590	0	5,667,410	5,667,410
228,780,682	0	5,602,318	5,602,318
5,176,908	0	65,092	65,092
81,137,834	0	15,995,166	15,995,166
81,137,834	0	15,995,166	15,995,166

款	項	予 算 現 額
7. 土木費		1,490,582,000
	1. 土木管理費	48,057,000
	2. 道路橋梁費	471,448,000
	3. 河川費	1,866,000
	4. 都市計画費	969,211,000
8. 消防費		303,964,000
	1. 消防費	303,964,000
9. 教育費		1,410,850,000
	1. 教育総務費	359,548,000
	2. 小学校費	379,333,000
	3. 中学校費	290,107,000
	4. 社会教育費	298,034,000
	5. 保健体育費	83,828,000
10. 災害復旧費		3,231,000
	1. 公共施設復旧費	1,000
	2. 農林水産業施設災害復旧費	3,230,000
11. 公債費		599,621,000
	1. 公債費	599,621,000
12. 諸支出金		1,000
	1. 普通財産取得費	1,000
13. 予備費		3,596,000
	1. 予備費	3,596,000
歳 出 合 計		8,975,338,000



(単位:円)

支 出 済 額	翌 年 度 繰 越 額	不 用 額	予 算 現 額 と 支 出 済 額 と の 比 較
1,403,073,916	59,680,000	27,828,084	87,508,084
46,774,538	0	1,282,462	1,282,462
392,009,437	59,680,000	19,758,563	79,438,563
1,714,795	0	151,205	151,205
962,575,146	0	6,635,854	6,635,854
302,281,731	0	1,682,269	1,682,269
302,281,731	0	1,682,269	1,682,269
933,858,631	450,492,000	26,499,369	476,991,369
275,559,352	79,363,000	4,625,648	83,988,648
183,718,855	189,464,000	6,150,145	195,614,145
104,034,462	179,465,000	6,607,538	186,072,538
290,523,501	0	7,510,499	7,510,499
80,022,461	2,200,000	1,605,539	3,805,539
0	3,230,000	1,000	3,231,000
0	0	1,000	1,000
0	3,230,000	0	3,230,000
598,197,485	0	1,423,515	1,423,515
598,197,485	0	1,423,515	1,423,515
0	0	1,000	1,000
0	0	1,000	1,000
0	0	3,596,000	3,596,000
0	0	3,596,000	3,596,000
8,175,776,550	598,732,000	200,829,450	799,561,450

◆ 歳入歳出差引残額 375,483,443 円

うち 財政調整基金繰入金 120,000,000 円

◆ 差 引 残 額 255,483,443 円

令和2年9月7日提出

野木町長 真瀬 宏子

# 歲入歲出決算事項別明細書

# 令和元年度野木町一般会計歳入歳出決算事項別明細書

## 歳入

(款) 1. 町税

(項) 1. 町民税

(目) 1. 個人

款	項	目	予 算		現 額		節 区 分
			当初予算額	補正予算額	継 続 費 及 び 繰 越 事 業 費 繰 越 財 源 充 当 額	計	
1. 町税	1. 町民税		3,655,159,000	54,200,000	0	3,709,359,000	
			1,714,470,000	38,000,000	0	1,752,470,000	
		1. 個人	1,339,000,000	0	0	1,339,000,000	
							1. 現年課税 分
							2. 滞納繰越 分
		2. 法人	375,470,000	38,000,000	0	413,470,000	
							1. 現年課税 分
							2. 滞納繰越 分
		2. 固定資産 税	1,722,341,000	16,000,000	0	1,738,341,000	
		1. 固定資産 税	1,672,581,000	16,000,000	0	1,688,581,000	
						1. 現年課税 分	
						2. 滞納繰越 分	
	2. 国有資産 等所在市 町村交付 金	49,760,000	0	0	49,760,000		
						1. 現年課税 分	
3. 軽自動車 税	57,347,000	200,000	0	57,547,000			
1. 軽自動車 税	57,346,000	0	0	57,346,000			
					1. 現年課税 分		
					2. 滞納繰越 分		
2. 環境性能 割	1,000	200,000	0	201,000			

(単位:円)

金額	調定額	収入済額	不納欠損額	収入未済額	備考
	3,811,788,572	3,715,911,175	10,616,540	85,260,857	
	1,770,027,005	1,731,528,470	2,591,244	35,907,291	
	1,364,546,255	1,328,884,170	2,341,044	33,321,041	
1,331,000,000	1,331,653,100	1,322,612,229	0	9,040,871	・均等割 46,056,078 ・所得割 1,276,556,151
8,000,000	32,893,155	6,271,941	2,341,044	24,280,170	
	405,480,750	402,644,300	250,200	2,586,250	
413,000,000	402,590,900	401,604,500	0	986,400	・均等割 79,052,835 ・法人税割 322,551,665
470,000	2,889,850	1,039,800	250,200	1,599,850	
	1,817,216,714	1,766,520,692	7,240,796	43,455,226	
	1,767,455,714	1,716,759,692	7,240,796	43,455,226	
1,683,281,000	1,721,174,000	1,711,887,050	0	9,286,950	・土地、家屋、償却資産 1,711,887,050
5,300,000	46,281,714	4,872,642	7,240,796	34,168,276	
	49,761,000	49,761,000	0	0	
49,760,000	49,761,000	49,761,000	0	0	
	65,714,090	59,031,250	784,500	5,898,340	
	65,433,090	58,750,250	784,500	5,898,340	
56,846,000	60,062,400	58,405,250	0	1,657,150	
500,000	5,370,690	345,000	784,500	4,241,190	
	281,000	281,000	0	0	

## (款) 1.町税

## (項) 3. 軽自動車税

## (目) 2. 環境性能割

款	項	目	予 算		現 額		計	節 区 分
			当初予算額	補正予算額	継 続 繰 越 充	費 及 び 繰 越 財 源 額		
								1. 現年課税 分
	4. 町たばこ 税		161,000,000	0	0	161,000,000		
		1. 町たばこ 税	161,000,000	0	0	161,000,000		1. 現年課税 分
	5. 特別土地 保有税		1,000	0	0	1,000		
		1. 特別土地 保有税	1,000	0	0	1,000		1. 現年課税 分
2. 地方譲与 税			99,002,000	999,000	0	100,001,000		
	1. 地方揮発 油譲与税		29,000,000	0	0	29,000,000		
		1. 地方揮発 油譲与税	29,000,000	0	0	29,000,000		1. 地方揮発 油譲与税
	2. 自動車重 量譲与税		70,000,000	0	0	70,000,000		
		1. 自動車重 量譲与税	70,000,000	0	0	70,000,000		1. 自動車重 量譲与税
	3. 地方道路 譲与税		1,000	0	0	1,000		
		1. 地方道路 譲与税	1,000	0	0	1,000		1. 地方道路 譲与税
	4. 森林環境 譲与税		1,000	999,000	0	1,000,000		

(単位:円)

金額	調定額	収入済額	不納欠損額	収入未済額	備考
201,000	281,000	281,000	0	0	
	158,830,763	158,830,763	0	0	
	158,830,763	158,830,763	0	0	
161,000,000	158,830,763	158,830,763	0	0	
	0	0	0	0	
	0	0	0	0	
1,000	0	0	0	0	
	101,732,010	101,732,010	0	0	
	25,966,000	25,966,000	0	0	
	25,966,000	25,966,000	0	0	
29,000,000	25,966,000	25,966,000	0	0	
	74,782,000	74,782,000	0	0	
	74,782,000	74,782,000	0	0	
70,000,000	74,782,000	74,782,000	0	0	
	10	10	0	0	
	10	10	0	0	
1,000	10	10	0	0	
	984,000	984,000	0	0	

## (款) 2.地方譲与税

## (項) 4. 森林環境譲与税

## (目) 1. 森林環境譲与税

款	項	目	予 算 現 額			計	節 区 分
			当初予算額	補正予算額	継続費及 繰越事業費 繰越財源 充当額		
		1. 森林環境 譲与税	1,000	999,000	0	1,000,000	1. 森林環境 譲与税
3. 利子割交 付金			3,000,000	0	0	3,000,000	
	1. 利子割交 付金		3,000,000	0	0	3,000,000	
		1. 利子割交 付金	3,000,000	0	0	3,000,000	1. 利子割交 付金
4. 配当割交 付金			10,000,000	0	0	10,000,000	
	1. 配当割交 付金		10,000,000	0	0	10,000,000	
		1. 配当割交 付金	10,000,000	0	0	10,000,000	1. 配当割交 付金
5. 株式等譲 渡所得割 交付金			6,000,000	0	0	6,000,000	
	1. 株式等譲 渡所得割 交付金		6,000,000	0	0	6,000,000	
		1. 株式等譲 渡所得割 交付金	6,000,000	0	0	6,000,000	1. 株式等譲 渡所得割 交付金
6. 地方消費 税交付金			420,000,000	0	0	420,000,000	
	1. 地方消費 税交付金		420,000,000	0	0	420,000,000	



(単位:円)

	調定額	収入済額	不納欠損額	収入未済額	備考
金額					
	984,000	984,000	0	0	
1,000,000	984,000	984,000	0	0	
	2,251,000	2,251,000	0	0	
	2,251,000	2,251,000	0	0	
	2,251,000	2,251,000	0	0	
3,000,000	2,251,000	2,251,000	0	0	
	14,069,000	14,069,000	0	0	
	14,069,000	14,069,000	0	0	
	14,069,000	14,069,000	0	0	
10,000,000	14,069,000	14,069,000	0	0	
	9,691,000	9,691,000	0	0	
	9,691,000	9,691,000	0	0	
	9,691,000	9,691,000	0	0	
6,000,000	9,691,000	9,691,000	0	0	
	435,821,000	435,821,000	0	0	
	435,821,000	435,821,000	0	0	

## (款) 6.地方消費税交付金

(項) 1. 地方消費税交付金 (目) 1. 地方消費税交付金

款	項	目	予 算 現 額				計	節 区 分
			当初予算額	補正予算額	継続費及び 繰越事業費 繰越財源 充当額			
		1. 地方消費税交付金	420,000,000	0	0	420,000,000	1. 地方消費税交付金	
7. 自動車取得税交付金			13,200,000	0	0	13,200,000		
	1. 自動車取得税交付金		13,200,000	0	0	13,200,000		
		1. 自動車取得税交付金	13,200,000	0	0	13,200,000	1. 自動車取得税交付金	
8. 環境性能割交付金			8,800,000	0	0	8,800,000		
	1. 環境性能割交付金		8,800,000	0	0	8,800,000		
		1. 環境性能割交付金	8,800,000	0	0	8,800,000	1. 環境性能割交付金	
9. 地方特例交付金			20,000,000	28,389,000	0	48,389,000		
	1. 地方特例交付金		20,000,000	9,232,000	0	29,232,000		
		1. 地方特例交付金	20,000,000	9,232,000	0	29,232,000	1. 地方特例交付金	
	2. 子ども・子育て支援臨時交付金		0	19,157,000	0	19,157,000		

(単位:円)

金額	調定額	収入済額	不納欠損額	収入未済額	備考
	435,821,000	435,821,000	0	0	
420,000,000	435,821,000	435,821,000	0	0	・地方消費税交付金 242,864,000 ・社会保障財源交付金 192,957,000
	16,111,726	16,111,726	0	0	
	16,111,726	16,111,726	0	0	
	16,111,726	16,111,726	0	0	
13,200,000	16,111,726	16,111,726	0	0	
	5,069,000	5,069,000	0	0	
	5,069,000	5,069,000	0	0	
	5,069,000	5,069,000	0	0	
8,800,000	5,069,000	5,069,000	0	0	
	50,557,000	50,557,000	0	0	
	29,232,000	29,232,000	0	0	
	29,232,000	29,232,000	0	0	
29,232,000	29,232,000	29,232,000	0	0	・減収補てん特例交付金 29,232,000
	21,325,000	21,325,000	0	0	

## (款) 9.地方特例交付金

## (項) 2. 子ども・子育て支援臨時交付金

## (目) 1. 子ども・子育て支援臨時交付金

款	項	目	予 算 現 額			計	節 区 分
			当初予算額	補正予算額	継続費及び 繰越事業費 繰越財源 充 当 額		
		1. 子ども・ 子育て支 援臨時交 付金	0	19,157,000	0	19,157,000	1. 子ども・ 子育て支 援臨時交 付金
10. 地方交付 税			598,000,000	133,904,000	0	731,904,000	
	1. 地方交付 税		598,000,000	133,904,000	0	731,904,000	
		1. 地方交付 税		598,000,000	133,904,000	0	731,904,000
11. 交通安全 対策特別 交付金			2,000,000	0	0	2,000,000	
	1. 交通安全 対策特別 交付金		2,000,000	0	0	2,000,000	
		1. 交通安全 対策特別 交付金		2,000,000	0	0	2,000,000
12. 分担金及 び負担金			82,752,000	7,054,000	0	89,806,000	
	1. 負担金		82,752,000	7,054,000	0	89,806,000	
		1. 民生費負 担金		81,874,000	7,054,000	0	88,928,000

(単位:円)

金額	調定額	収入済額	不納欠損額	収入未済額	備考
	21,325,000	21,325,000	0	0	
19,157,000	21,325,000	21,325,000	0	0	
	766,683,000	766,683,000	0	0	
	766,683,000	766,683,000	0	0	
	766,683,000	766,683,000	0	0	
731,904,000	766,683,000	766,683,000	0	0	・普通交付税 638,904,000 ・特別交付税 127,759,000 ・震災復興特別交付税 20,000
	2,656,000	2,656,000	0	0	
	2,656,000	2,656,000	0	0	
	2,656,000	2,656,000	0	0	
2,000,000	2,656,000	2,656,000	0	0	
	90,419,320	89,749,250	275,470	394,600	
	90,419,320	89,749,250	275,470	394,600	
	89,584,320	88,914,250	275,470	394,600	
88,859,000	89,514,720	88,844,650	275,470	394,600	・保育料 70,048,150 ・保育料滞納繰越分 299,000 ・学童保育料 18,491,800

## (款) 12.分担金及び負担金

## (項) 1. 負担金

## (目) 1. 民生費負担金

款	項	目	予 算			計	節 区 分
			当初予算額	補正予算額	現 額 継 続 費 及 び 繰 越 事 業 費 繰 越 財 源 額 充 当 額		
							2. 老人保護 措置費負 担金
		2. 農林水産 業費負担 金	50,000	0	0	50,000	1. 農業費負 担金
		3. 教育費負 担金	828,000	0	0	828,000	1. 教育総務 費負担金
13. 使用料及 び手数料			35,102,000	△899,000	0	34,203,000	
	1. 使用料		25,248,000	△899,000	0	24,349,000	
		1. 総務使用 料	289,000	△33,000	0	256,000	1. 総務使用 料
		2. 民生使用 料	290,000	0	0	290,000	1. 社会福祉 使用料
							2. 児童福祉 使用料
		3. 衛生使用 料	21,000	0	0	21,000	1. 衛生使用 料
		4. 農林水産 業使用料	746,000	0	0	746,000	

(単位:円)

金額	調定額	収入済額	不納欠損額	収入未済額	備考
					・学童保育料滞納繰越分 5,700
69,000	69,600	69,600	0	0	・養護老人ホーム入所者負担金 69,600
	30,000	30,000	0	0	
50,000	30,000	30,000	0	0	・家畜予防注射 30,000
	805,000	805,000	0	0	
828,000	805,000	805,000	0	0	・日本スポーツ振興センター 負担金 805,000
	33,307,429	33,307,429	0	0	
	23,854,867	23,854,867	0	0	
	287,644	287,644	0	0	
256,000	287,644	287,644	0	0	・行政財産使用料(契約管財係) 287,644
	284,443	284,443	0	0	
281,000	275,443	275,443	0	0	・行政財産使用料(高齢対策係) 246,943 ・行政財産使用料(社会福祉係) 13,500 ・行政財産使用料 (総合サポートセンター係) 15,000
9,000	9,000	9,000	0	0	・行政財産使用料 (子育て支援係) 9,000
	21,600	21,600	0	0	
21,000	21,600	21,600	0	0	・行政財産使用料 (リサイクル推進係) 2,160 ・行政財産使用料 (健康センター) 19,440
	634,910	634,910	0	0	

## (款) 13.使用料及び手数料

## (項) 1. 使用料

## (目) 4. 農林水産業使用料

款	項	目	予 算		現 額		計	節 区 分
			当初予算額	補正予算額	継続費 繰越繰 充	及 事業費 財源 当 額		
								1. 農林水産 業使用料
		5. 土木使用 料	5,789,000	0	0	5,789,000		1. 住宅使用 料
								2. 道路橋梁 使用料
								3. 河川使用 料
								4. 公園使用 料
		6. 消防使用 料	9,000	0	0	9,000		1. 消防施設 使用料
		7. 教育使用 料	18,104,000	△866,000	0	17,238,000		1. 社会教育 使用料
								2. 保健体育 使用料
								3. 学校教育 使用料
	2. 手数料		9,854,000	0	0	9,854,000		



(単位:円)

金額	調定額	収入済額	不納欠損額	収入未済額	備考
746,000	634,910	634,910	0	0	・行政財産使用料(農業振興係) 9,930 ・行政財産使用料(土地改良係) 180 ・市民農園使用料 476,800 ・農産物加工施設使用料 148,000
	6,069,976	6,069,976	0	0	
622,000	564,800	564,800	0	0	・町営住宅使用料 564,800
4,664,000	5,093,463	5,093,463	0	0	・道路占用料 5,028,445 ・行政財産使用料(施設保全係) 11,580 ・公共物使用料 53,438
31,000	16,267	16,267	0	0	
472,000	395,446	395,446	0	0	・公園占用料 277,964 ・公園使用料 530 ・行政財産使用料(施設保全係) 116,952
	9,000	9,000	0	0	
9,000	9,000	9,000	0	0	・行政財産使用料(消防交通係) 9,000
	16,547,294	16,547,294	0	0	
11,609,000	11,128,823	11,128,823	0	0	・公民館使用料 1,175,020 ・文化会館使用料 7,333,105 ・交流センター使用料 1,342,000 ・行政財産使用料(公民館) 58,200 ・行政財産使用料(図書館) 24,158 ・行政財産使用料(文化会館) 249,677 ・行政財産使用料(交流センター) 946,663
5,521,000	5,311,971	5,311,971	0	0	・社会体育施設使用料 4,918,971 ・行政財産使用料(スポーツ振興係) 393,000
108,000	106,500	106,500	0	0	・行政財産使用料(庶務管理係) 106,500
	9,452,562	9,452,562	0	0	

## (款) 13.使用料及び手数料

## (項) 2. 手数料

## (目) 1. 総務手数料

款	項	目	予 算		現 額		計	節 区 分
			当初予算額	補正予算額	継 続 費 及 び 繰 越 事 業 費 繰 越 財 源 額 充 当 額			
		1. 総務手数料	8,513,000	0	0	0	8,513,000	1. 総務手数料
		2. 衛生手数料	1,111,000	0	0	0	1,111,000	1. 衛生手数料
		3. 農林水産 業手数料	11,000	0	0	0	11,000	1. 農林水産 業手数料
		4. 商工手数料	7,000	0	0	0	7,000	1. 商工手数料
		5. 土木手数料	169,000	0	0	0	169,000	1. 土木手数料
		6. 教育手数料	43,000	0	0	0	43,000	1. 教育手数料

(単位:円)

金額	調定額	収入済額	不納欠損額	収入未済額	備考
	8,267,212	8,267,212	0	0	
8,513,000	8,267,212	8,267,212	0	0	<ul style="list-style-type: none"> <li>・住民票、諸証明等 7,780,352</li> <li>・督促 234,700</li> <li>・自転車移動 1,000</li> <li>・自動車臨時運行許可申請手数料 204,000</li> <li>・行政文書等複写手数料 4,060</li> <li>・通知カード再交付手数料 33,500</li> <li>・個人番号カード再交付手数料 9,600</li> </ul>
	914,580	914,580	0	0	
1,111,000	914,580	914,580	0	0	<ul style="list-style-type: none"> <li>・狂犬病予防注射済票交付 手数料等 788,580</li> <li>・一般廃棄物収集運搬業許可 申請手数料 126,000</li> </ul>
	18,910	18,910	0	0	
11,000	18,910	18,910	0	0	<ul style="list-style-type: none"> <li>・耕作証明等 11,800</li> <li>・農用地証明 1,600</li> <li>・行政文書等複写手数料 2,110</li> <li>・地籍調査成果品閲覧等 3,400</li> </ul>
	7,900	7,900	0	0	
7,000	7,900	7,900	0	0	・煙火消費審査手数料 7,900
	190,950	190,950	0	0	
169,000	190,950	190,950	0	0	<ul style="list-style-type: none"> <li>・住宅家屋証明手数料 174,200</li> <li>・航空写真の写の証明手数料 3,000</li> <li>・道路幅員証明手数料 200</li> <li>・屋外広告物許可手数料 10,300</li> <li>・道路台帳複写手数料 3,060</li> <li>・行政文書等複写手数料 190</li> </ul>
	46,500	46,500	0	0	
43,000	46,500	46,500	0	0	<ul style="list-style-type: none"> <li>・図書館資料複写手数料等 41,960</li> <li>・行政文書等複写手数料 4,540</li> </ul>

## (款) 13. 使用料及び手数料

## (項) 2. 手数料

## (目) 7. 民生手数料

款	項	目	予 算		現 額		計	節 区 分
			当初予算額	補正予算額	継続費及び 繰越事業費 繰越財源 充 当 額			
		7. 民生手数料	0	0	0	0	0	1. 民生手数料
14. 国庫支出 金			866,561,000	182,539,000	0	1,049,100,000		
	1. 国庫負担 金		700,873,000	56,150,000	0	757,023,000		
		1. 民生費国 庫負担金	700,873,000	40,790,000	0	741,663,000		1. 児童福祉 費負担金
								2. 自立支援 給付事業 費負担金
								3. 保険基盤 安定負担 金
								4. 児童手当 交付金
								5. 低所得者 保険料軽 減負担金
		2. 教育費国 庫負担金	0	15,360,000	0	15,360,000		1. 子育ての ための施 設等利用 給付交付 金
	2. 国庫補助 金		159,104,000	126,389,000	0	285,493,000		
		1. 総務費国 庫補助金	13,759,000	2,991,000	0	16,750,000		

(単位:円)

金額	調定額	収入済額	不納欠損額	収入未済額	備考
	6,510	6,510	0	0	
0	6,510	6,510	0	0	・行政文書等複写手数料 6,510
	879,136,688	879,136,688	0	0	
	733,750,523	733,750,523	0	0	
	718,390,523	718,390,523	0	0	
184,345,000	196,455,395	196,455,395	0	0	・養育医療費 1,013,400 ・子どものための教育・保育給付 交付金 195,441,995
251,131,000	233,515,812	233,515,812	0	0	・介護給付、訓練等給付費・補装 具費 186,600,000 ・自立支援医療費 25,896,000 ・障害児施設措置費(給付費等) 21,019,812
25,624,000	25,624,844	25,624,844	0	0	・保険者支援分 25,624,844
275,080,000	257,315,332	257,315,332	0	0	
5,483,000	5,479,140	5,479,140	0	0	・低所得者保険料軽減分 5,479,140
	15,360,000	15,360,000	0	0	
15,360,000	15,360,000	15,360,000	0	0	
	138,285,570	138,285,570	0	0	
	13,851,370	13,851,370	0	0	

## (款) 14. 国庫支出金

## (項) 2. 国庫補助金

## (目) 1. 総務費国庫補助金

款	項	目	予 算		現 額		計	節 区 分
			当初予算額	補正予算額	継 続 費 及 び 繰 越 事 業 費 繰 越 財 源 充 当 額			
								1. 総務費補助金
		2. 民生費国庫補助金	42,547,000	17,155,000	0	59,702,000		1. 自立支援 給付事業 費補助金
								2. 子ども・ 子育て支 援交付金
								3. 地域共生 社会の実 現に向け た包括的 支援体制 構築事業 費補助金
								4. 子ども・ 子育て支 援事業費 補助金
								5. 保育対策 総合支援 事業費補 助金
		3. 衛生費国庫補助金	3,233,000	1,450,000	0	4,683,000		1. 保健衛生 費補助金
								2. 母子衛生 費補助金

(単位:円)

金額	調定額	収入済額	不納欠損額	収入未済額	備考
16,750,000	13,851,370	13,851,370	0	0	・社会保障、税番号制度システム 整備事業費 2,391,000 ・通知カード、番号カード関連 事務委任交付金 3,429,000 ・地方創生推進交付金 7,405,370 ・個人番号カード交付事務費 626,000
	62,679,000	62,679,000	0	0	
2,809,000	3,181,000	3,181,000	0	0	・地域生活支援事業費 3,181,000
36,086,000	40,071,000	40,071,000	0	0	
6,755,000	6,774,000	6,774,000	0	0	・地域力強化推進事業費 327,000 ・多機関協働による包括的支援 体制構築事業費 6,447,000
14,052,000	11,974,000	11,974,000	0	0	
0	679,000	679,000	0	0	
	4,378,000	4,378,000	0	0	
1,202,000	1,215,000	1,215,000	0	0	・がん検診推進事業費 54,000 ・特定感染症検査等事業費 1,161,000
786,000	786,000	786,000	0	0	・母子保健衛生費 786,000

## (款) 14. 国庫支出金

## (項) 2. 国庫補助金

## (目) 3. 衛生費国庫補助金

款	項	目	予 算		現 額		計	節 区 分
			当初予算額	補正予算額	継 続 費 及 び 繰 越 事 業 費 繰 越 財 源 充 当 額			
								3. 環境配慮 ・防災ま ちづくり 浄化槽整 備補助金
		4. 農林水産 業費国庫 補助金	7,063,000	△383,000	0	6,680,000		1. 地籍調査 費補助金
		5. 商工費国 庫補助金	25,018,000	3,071,000	0	28,089,000		1. 商工費補 助金
		6. 土木費国 庫補助金	55,250,000	△540,000	0	54,710,000		1. 土木費補 助金
		7. 教育費国 庫補助金	12,234,000	102,645,000	0	114,879,000		1. 教育費補 助金
	3. 委託金		6,584,000	0	0	6,584,000		
		1. 総務費委 託金	634,000	0	0	634,000		1. 戸籍住民 基本台帳 費委託金
		2. 民生費委 託金	5,753,000	0	0	5,753,000		2. 自衛官募 集事務費 委託金



(単位:円)

金額	調定額	収入済額	不納欠損額	収入未済額	備考
2,695,000	2,377,000	2,377,000	0	0	・合併処理浄化槽設置整備事業費 2,377,000
	6,680,000	6,680,000	0	0	
6,680,000	6,680,000	6,680,000	0	0	・地籍調査事業負担金 6,680,000
	12,674,200	12,674,200	0	0	
28,089,000	12,674,200	12,674,200	0	0	・地域消費喚起プレミアム付 商品券事業 12,674,200
	32,365,000	32,365,000	0	0	
54,710,000	32,365,000	32,365,000	0	0	・社会資本整備総合交付金 (都市計画係) 410,000 ・社会資本整備総合交付金 (建設係) 31,955,000
	5,658,000	5,658,000	0	0	
114,879,000	5,658,000	5,658,000	0	0	・幼稚園就園奨励費 4,082,000 ・要保護児童生徒援助費 79,000 ・特別支援教育就学奨励費 1,497,000
	7,100,595	7,100,595	0	0	
	1,007,000	1,007,000	0	0	
607,000	980,000	980,000	0	0	・中長期在留者住居地届出等 事務費 980,000
27,000	27,000	27,000	0	0	・自衛官募集事務費 27,000
	5,878,966	5,878,966	0	0	

## (款) 14. 国庫支出金

## (項) 3. 委託金

## (目) 2. 民生費委託金

款	項	目	予 算			現 額	計	節 区 分
			当初予算額	補正予算額	継続費及び 繰越事業費 繰越財源 充当額			
								1. 児童福祉 費委託金
								2. 国民年金 事務委託 金
		3. 土木費委 託金	197,000	0	0	197,000		1. 河川管理 委託金
15. 県支出金			590,366,000	34,658,000	0	625,024,000		
	1. 県負担金		374,397,000	24,306,000	0	398,703,000		
		1. 民生費県 負担金	374,397,000	16,626,000	0	391,023,000		1. 児童福祉 費負担金
								2. 保険基盤 安定負担 金
								3. 自立支援 給付事業 費負担金
								4. 児童手当 県負担金
								5. 低所得者 保険料軽 減負担金
		2. 教育費県 負担金	0	7,680,000	0	7,680,000		1. 子育ての ための施 設等利用 給付交付 金
	2. 県補助金		138,274,000	10,759,000	0	149,033,000		

(単位:円)

金額	調定額	収入済額	不納欠損額	収入未済額	備考
53,000	70,300	70,300	0	0	・特別児童扶養手当事務取扱費 70,300
5,700,000	5,808,666	5,808,666	0	0	・国民年金事務費交付金等 5,808,666
	214,629	214,629	0	0	
197,000	214,629	214,629	0	0	・野渡樋管操作委託費 214,629
	610,809,784	610,809,784	0	0	
	389,748,944	389,748,944	0	0	
	382,068,944	382,068,944	0	0	
84,341,000	86,688,881	86,688,881	0	0	・養育医療費 472,920 ・子どものための教育・保育給付 交付金 86,215,961
119,686,000	119,687,449	119,687,449	0	0	・国民健康保険税軽減分 73,078,587 ・国民健康保険税保険者支援分 12,812,422 ・後期高齢者医療保険料軽減分 33,796,440
125,565,000	116,757,905	116,757,905	0	0	・介護給付、訓練等給付費・補装 具費 93,300,000 ・自立支援医療費 12,948,000 ・障害児施設措置費(給付費等) 10,509,905
58,690,000	56,037,332	56,037,332	0	0	
2,741,000	2,897,377	2,897,377	0	0	・低所得者保険料軽減分 2,897,377
	7,680,000	7,680,000	0	0	
7,680,000	7,680,000	7,680,000	0	0	
	143,373,661	143,373,661	0	0	

## (款) 15. 県支出金

## (項) 2. 県補助金

## (目) 1. 総務費県補助金

款	項	目	予 算		現 額	計	節
			当初予算額	補正予算額	継続費及び 繰越事業費 繰越財源 充当額		区 分
		1. 総務費県補助金	4,084,000	△2,800,000	0	1,284,000	1. 総務管理費補助金
		2. 民生費県補助金	105,113,000	9,529,000	0	114,642,000	1. 社会福祉費補助金
							2. 児童福祉費補助金
							3. 自立支援給付事業費補助金
							4. 子ども・子育て支援交付金
		3. 衛生費県補助金	2,704,000	0	0	2,704,000	1. 保健衛生費補助金
							2. 環境衛生費補助金
							3. 母子衛生費補助金
		4. 農林水産業費県補助金	23,724,000	5,168,000	0	28,892,000	1. 農業費補助金

(単位:円)

金額	調定額	収入済額	不納欠損額	収入未済額	備考
	1,284,400	1,284,400	0	0	
1,284,000	1,284,400	1,284,400	0	0	・わがまち未来創造事業交付金 1,284,400
	110,032,471	110,032,471	0	0	
16,885,000	15,542,255	15,542,255	0	0	・在宅福祉事業費 490,000 ・重度心身障害者医療費 15,017,655 ・民生委員推薦会交付金 34,600
60,137,000	56,364,216	56,364,216	0	0	・ひとり親家庭医療費 1,762,515 ・こども医療対策費 26,401,067 ・妊産婦医療対策費 2,250,690 ・第3子以降保育料免除事業費 7,676,725 ・施設型給付費等事業費 12,225,219 ・1歳児担当保育士増員事業費 6,048,000
1,534,000	1,590,000	1,590,000	0	0	・地域生活支援事業費 1,590,000
36,086,000	36,536,000	36,536,000	0	0	
	2,911,000	2,911,000	0	0	
908,000	1,316,000	1,316,000	0	0	・健康増進事業費 1,316,000
1,212,000	1,026,000	1,026,000	0	0	・合併処理浄化槽設置整備事業費 1,026,000
584,000	569,000	569,000	0	0	・地域自殺対策強化交付金 569,000
	27,832,117	27,832,117	0	0	
20,294,000	19,333,067	19,333,067	0	0	・機構集積支援事業費 318,000 ・経営所得安定対策推進事業費 3,323,000 ・環境保全型農業直接支払事業費 1,286,091 ・人、農地問題解決加速化支援事業費 54,000

## (款) 15. 県支出金

## (項) 2. 県補助金

## (目) 4. 農林水産業費県補助金

款	項	目	予 算		現 額		計	節 区 分
			当初予算額	補正予算額	継 続 費 及 び 繰 越 事 業 費 繰 越 財 源 充 当 額			
								2. 林業費補助金
								3. 地籍調査費補助金
		5. 商工費県補助金	477,000	△50,000	0	427,000		1. 商工費補助金
		6. 土木費県補助金	475,000	△270,000	0	205,000		1. 土木費補助金
		7. 消防費県補助金	50,000	△21,000	0	29,000		1. 消防費補助金
		8. 教育費県補助金	1,647,000	△797,000	0	850,000		1. 教育費補助金
	3. 委託金		77,695,000	△407,000	0	77,288,000		
		1. 総務費委託金	67,958,000	△407,000	0	67,551,000		1. 総務管理費委託金

(単位:円)

金額	調定額	収入済額	不納欠損額	収入未済額	備考
					<ul style="list-style-type: none"> <li>・農地集積協力金交付事業費 490,500</li> <li>・農業災害対策特別措置事業費 646,626</li> <li>・多面的機能支払推進交付金 101,000</li> <li>・多面的機能支払交付金 11,239,209</li> <li>・とちぎの学校給食地産地消総合推進事業費 439,427</li> <li>・農業人材力強化総合支援事業費 1,037,214</li> <li>・農業用ハウス強靱化緊急対策事業費 398,000</li> </ul>
5,258,000	5,159,050	5,159,050	0	0	<ul style="list-style-type: none"> <li>・元気な森づくり推進市町村交付金 5,039,050</li> <li>・シカ・イノシシ捕獲強化事業費 120,000</li> </ul>
3,340,000	3,340,000	3,340,000	0	0	<ul style="list-style-type: none"> <li>・地籍調査事業負担金 3,340,000</li> </ul>
	426,423	426,423	0	0	
427,000	426,423	426,423	0	0	<ul style="list-style-type: none"> <li>・消費者行政活性化事業費 426,423</li> </ul>
	205,000	205,000	0	0	
205,000	205,000	205,000	0	0	<ul style="list-style-type: none"> <li>・民間住宅耐震診断等助成事業費 5,000</li> <li>・民間住宅耐震建替助成事業費 200,000</li> </ul>
	29,000	29,000	0	0	
29,000	29,000	29,000	0	0	<ul style="list-style-type: none"> <li>・地域防災力強化推進事業費 29,000</li> </ul>
	653,250	653,250	0	0	
850,000	653,250	653,250	0	0	<ul style="list-style-type: none"> <li>・就学時心臓検診充実強化事業費 99,500</li> <li>・幼稚園第3子以降保育料免除事業費 553,750</li> </ul>
	77,687,179	77,687,179	0	0	
	67,794,139	67,794,139	0	0	
6,750,000	6,946,635	6,946,635	0	0	<ul style="list-style-type: none"> <li>・市町村総合交付金 6,946,635</li> </ul>

## (款) 15. 県支出金

## (項) 3. 委託金

## (目) 1. 総務費委託金

款	項	目	予 算		現 額	計	節
			当初予算額	補正予算額	継続費及び 繰越事業費 繰越財源 充 当 額		区 分
							2. 徴税费委託金
							3. 戸籍住民 基本台帳 費委託金
							4. 統計調査 費委託金
							5. 人権啓発 費委託金
							6. 参議院議 員選挙費 委託金
							7. 栃木県議 会議員選 挙費委託 金
		2. 農林水産 業費委託 金	9,511,000	0	0	9,511,000	1. 農業費委 託金
		3. 教育費委 託金	226,000	0	0	226,000	1. 教育費委 託金
16. 財産収入			19,716,000	1,000	0	19,717,000	
	1. 財産運用 収入		1,609,000	1,000	0	1,610,000	



(単位:円)

金額	調定額	収入済額	不納欠損額	収入未済額	備考
39,500,000	40,759,400	40,759,400	0	0	・個人県民税徴収取扱費 40,759,400
27,000	27,898	27,898	0	0	・人口動態調査事務費 27,898
2,010,000	1,919,280	1,919,280	0	0	・工業統計調査費 122,300 ・国勢調査費 115,000 ・農林業センサス 1,343,980 ・学校基本調査費 17,630 ・経済センサス 312,370 ・統計調査員確保対策事業 8,000
30,000	30,000	30,000	0	0	・人権啓発活動地方委託費 30,000
11,610,000	11,123,024	11,123,024	0	0	
7,624,000	6,987,902	6,987,902	0	0	
	9,696,000	9,696,000	0	0	
9,511,000	9,696,000	9,696,000	0	0	・農業委員会交付金 2,222,000 ・換地関係指導事務委託費 165,000 ・農地利用最適化交付金 7,265,000 ・国有農地等管理処分事業事務取扱交付金 44,000
	197,040	197,040	0	0	
226,000	197,040	197,040	0	0	・地域ぐるみ学校安全体制整備推進事業費 66,000 ・人権教育研究指定事業費 131,040
	31,553,557	31,553,557	0	0	
	1,623,557	1,623,557	0	0	

## (款) 16.財産収入

## (項) 1. 財産運用収入

## (目) 1. 財産貸付収入

款	項	目	予 算		現 額		節 区 分
			当初予算額	補正予算額	継 続 費 及 び 繰 越 事 業 費 繰 越 財 源 充 当 額	計	
		1. 財産貸付収入	1,507,000	0	0	1,507,000	1. 土地・建物貸付収入
		2. 利子及び配当金	102,000	1,000	0	103,000	1. 利子及び配当金
	2. 財産売払収入		18,107,000	0	0	18,107,000	
		1. 不動産売払収入	18,107,000	0	0	18,107,000	1. 土地売払収入
17. 寄附金			20,120,000	3,000,000	0	23,120,000	
	1. 寄附金		20,120,000	3,000,000	0	23,120,000	
		1. 一般寄附金	20,000,000	3,000,000	0	23,000,000	1. 一般寄附金
		2. 教育費寄附金	120,000	0	0	120,000	1. 社会教育費寄附金
18. 繰入金			520,003,000	△194,758,000	0	325,245,000	
	1. 基金繰入金		520,000,000	△230,534,000	0	289,466,000	

(単位:円)

金額	調定額	収入済額	不納欠損額	収入未済額	備考
	1,505,800	1,505,800	0	0	
1,507,000	1,505,800	1,505,800	0	0	・町有地等貸付収入 1,505,800
	117,757	117,757	0	0	
103,000	117,757	117,757	0	0	・財政調整基金利子 60,410 ・減債基金利子 857 ・公共施設整備基金利子 17,957 ・義務教育施設整備基金利子 177 ・地域福祉基金利子 7,596 ・土地開発基金利子 15,570 ・災害基金利子 95 ・まちづくり基金利子 15,035 ・重要文化財野木町煉瓦窯 保存基金利子 59 ・森林環境譲与税基金利子 1
	29,930,000	29,930,000	0	0	
	29,930,000	29,930,000	0	0	
18,107,000	29,930,000	29,930,000	0	0	
	26,695,900	26,695,900	0	0	
	26,695,900	26,695,900	0	0	
	26,647,803	26,647,803	0	0	
23,000,000	26,647,803	26,647,803	0	0	・一般寄附金 6,106,803 ・一般寄附金(ふるさと納税) 20,541,000
	48,097	48,097	0	0	
120,000	48,097	48,097	0	0	・重要文化財野木町煉瓦窯 保存基金寄附金 48,097
	325,242,990	325,242,990	0	0	
	289,466,000	289,466,000	0	0	

## (款) 18.繰入金

## (項) 1. 基金繰入金

## (目) 1. 財政調整基金繰入金

款	項	目	予 算 現 額				計	節 区 分
			当初予算額	補正予算額	継続費及び繰越事業費繰越財源充当額			
		1. 財政調整基金繰入金	270,000,000	△130,534,000	0	139,466,000	1. 財政調整基金繰入金	
		2. 公共施設整備基金繰入金	200,000,000	△50,000,000	0	150,000,000	1. 公共施設整備基金繰入金	
		3. 地域福祉基金繰入金	50,000,000	△50,000,000	0	0		
	2. 特別会計繰入金		3,000	35,776,000	0	35,779,000		
		1. 国民健康保険特別会計繰入金	1,000	0	0	1,000	1. 国民健康保険特別会計繰入金	
		2. 介護保険特別会計繰入金	1,000	33,497,000	0	33,498,000	1. 介護保険特別会計繰入金	
		3. 後期高齢者医療特別会計繰入金	1,000	2,279,000	0	2,280,000		

(単位:円)

金額	調定額	収入済額	不納欠損額	収入未済額	備考
	139,466,000	139,466,000	0	0	
139,466,000	139,466,000	139,466,000	0	0	
	150,000,000	150,000,000	0	0	
150,000,000	150,000,000	150,000,000	0	0	
	0	0	0	0	
	35,776,990	35,776,990	0	0	
	0	0	0	0	
1,000	0	0	0	0	
	33,497,070	33,497,070	0	0	
33,498,000	33,497,070	33,497,070	0	0	
	2,279,920	2,279,920	0	0	

## (款) 18.繰入金

## (項) 2. 特別会計繰入金 (目) 3. 後期高齢者医療特別会計繰入金

款	項	目	予 算 現 額			計	節 区 分	
			当初予算額	補正予算額	継続費及び繰越事業費繰越財源充当額			
							1. 後期高齢者医療特別会計繰入金	
19. 繰越金			102,619,000	31,982,000	24,420,000	159,021,000		
	1. 繰越金		102,619,000	31,982,000	24,420,000	159,021,000		
		1. 繰越金		102,619,000	31,982,000	24,420,000	159,021,000	1. 繰越金
20. 諸収入			39,300,000	30,749,000	0	70,049,000		
	1. 延滞金、加算金及び過料		1,602,000	0	0	1,602,000		
		1. 延滞金		1,600,000	0	0	1,600,000	1. 延滞金
		2. 加算金		1,000	0	0	1,000	1. 加算金
		3. 過料		1,000	0	0	1,000	1. 過料
	2. 町預金利子		13,000	0	0	13,000		
		1. 町預金利子		13,000	0	0	13,000	1. 町預金利子
	3. 貸付金元利収入		11,185,000	0	0	11,185,000		
		1. 貸付金元利収入		11,185,000	0	0	11,185,000	1. 貸付金元利収入
	4. 受託事業収入		1,254,000	0	0	1,254,000		

(単位:円)

金額	調定額	収入済額	不納欠損額	収入未済額	備考
2,280,000	2,279,920	2,279,920	0	0	
	159,021,418	159,021,418	0	0	
	159,021,418	159,021,418	0	0	
	159,021,418	159,021,418	0	0	
159,021,000	159,021,418	159,021,418	0	0	
	100,891,066	100,891,066	0	0	
	1,885,865	1,885,865	0	0	
	1,885,865	1,885,865	0	0	
1,600,000	1,885,865	1,885,865	0	0	・個人町民税 685,415 ・法人町民税 645,600 ・固定資産税 541,150 ・軽自動車税 13,700
	0	0	0	0	
1,000	0	0	0	0	
	0	0	0	0	
1,000	0	0	0	0	
	12,221	12,221	0	0	
	12,221	12,221	0	0	
13,000	12,221	12,221	0	0	
	11,185,000	11,185,000	0	0	
	11,185,000	11,185,000	0	0	
11,185,000	11,185,000	11,185,000	0	0	・中小企業融資振興資金貸付金 回収金 11,185,000
	1,158,410	1,158,410	0	0	

## (款) 20. 諸収入

## (項) 4. 受託事業収入

## (目) 1. 衛生費受託事業収入

款	項	目	予 算		現 額		節 区 分
			当初予算額	補正予算額	継 続 費 及 び 繰 越 事 業 費 繰 越 財 源 充 当 額	計	
		1. 衛生費受託事業収入	1,254,000	0	0	1,254,000	1. 衛生費受託事業収入
	5. 雑入		25,246,000	30,749,000	0	55,995,000	
		1. 弁償金	3,000	0	0	3,000	1. 弁償金
		2. 違約金及び延納利息	1,000	0	0	1,000	1. 違約金及び延納利息
		3. 雑入	25,242,000	29,922,000	0	55,164,000	1. 繰替金戻入 2. 農業者年金業務委託費 3. 特例事業等業務委託費 4. 家畜自衛防疫業務委託金 5. 農地中間管理事業業務委託費 6. 雑入



(単位:円)

金額	調定額	収入済額	不納欠損額	収入未済額	備考
	1,158,410	1,158,410	0	0	
1,254,000	1,158,410	1,158,410	0	0	・年間草刈受託事業 1,158,410
	86,649,570	86,649,570	0	0	
	4,650	4,650	0	0	
3,000	4,650	4,650	0	0	・ナンバー弁償金 4,650
	0	0	0	0	
1,000	0	0	0	0	
	57,863,873	57,863,873	0	0	
1,000	0	0	0	0	
267,000	246,900	246,900	0	0	
25,000	16,000	16,000	0	0	
6,000	3,840	3,840	0	0	
643,000	631,901	631,901	0	0	
54,222,000	56,965,232	56,965,232	0	0	<ul style="list-style-type: none"> <li>・生ごみ収集用紙袋売上金 2,462,100</li> <li>・団体生命共済事業還付等 1,030,581</li> <li>・収入印紙売りさばき手数料等 3,962,632</li> <li>・栃木県市町村振興協会市町村 交付金 5,697,000</li> <li>・野木中学校送電線線下補償料 2,308,443</li> </ul>

## (款) 20. 諸収入

## (項) 5. 雑入

## (目) 3. 雑入

款	項	目	予 算 現 額			計	節 区 分
			当初予算額	補正予算額	継続費及び 繰越事業費 繰越財源 充当額		
		4. 過年度収 入	0	827,000	0	827,000	1. 過年度収 入
21. 町債			1,208,300,000	127,400,000	191,700,000	1,527,400,000	
	1. 町債		1,208,300,000	127,400,000	191,700,000	1,527,400,000	
		1. 臨時財政 対策債	410,000,000	△50,000,000	0	360,000,000	1. 臨時財政 対策債
		2. 土木債	764,000,000	△130,100,000	191,700,000	825,600,000	1. 道路橋梁 事業債 2. 土地区画 整理事業 債
		3. 消防債	8,000,000	△200,000	0	7,800,000	1. 消防防災 設備整備 債
		4. 教育債	26,300,000	307,700,000	0	334,000,000	1. 小学校整 備債

(単位:円)

金額	調定額	収入済額	不納欠損額	収入未済額	備考
					<ul style="list-style-type: none"> <li>・県及び町職員相互交流人件費 6,175,710</li> <li>・チケット販売収入等 5,328,766</li> <li>・野木町施設振興事業団出資金 返還金 30,000,000</li> </ul>
	28,781,047	28,781,047	0	0	
827,000	28,781,047	28,781,047	0	0	<ul style="list-style-type: none"> <li>・児童手当交付金(国庫) 447,334</li> <li>・児童手当交付金(県費) 83,834</li> <li>・障害児施設措置費(給付費等) 国庫、県負担金 581,441</li> <li>・介護給付、訓練等給付費国庫、 県負担金 26,840,297</li> <li>・県民税還付金 461</li> <li>・子どものための教育・保育給付 費国庫・県負担金 827,680</li> </ul>
	1,174,300,000	1,174,300,000	0	0	
	1,174,300,000	1,174,300,000	0	0	
	360,000,000	360,000,000	0	0	
360,000,000	360,000,000	360,000,000	0	0	
	775,000,000	775,000,000	0	0	
270,400,000	219,800,000	219,800,000	0	0	<ul style="list-style-type: none"> <li>・道路整備事業債 210,700,000</li> <li>・新4号国道アクセス道路 整備事業債 9,100,000</li> </ul>
555,200,000	555,200,000	555,200,000	0	0	・野木第二工業団地造成事業債 555,200,000
	7,800,000	7,800,000	0	0	
7,800,000	7,800,000	7,800,000	0	0	・防災行政無線整備事業債 7,800,000
	31,500,000	31,500,000	0	0	
136,000,000	5,000,000	5,000,000	0	0	・各小学校屋内運動場トイレ改修 事業債 5,000,000

## (款) 21.町債

## (項) 1. 町債

## (目) 4. 教育債

款	項	目	予 算		現 額		計	節 区 分
			当初予算額	補正予算額	継 続 繰 上 げ 額	費 及 び 業 務 費 財 源 額		
								2. 社会教育 施設整備 債
								3. 中学校整 備債
								4. 学校ネッ トワー ク 整備債
歳 入 合 計			8,320,000,000	439,218,000	216,120,000	8,975,338,000		

(単位:円)

	調 定 額	収 入 済 額	不 納 欠 損 額	収 入 未 済 額	備 考
金 額					
27,100,000	26,500,000	26,500,000	0	0	・体育センター屋根防水事業債 26,500,000
126,100,000	0	0	0	0	
44,800,000	0	0	0	0	
	8,647,807,460	8,551,259,993	10,892,010	85,655,457	

# 歳出

(款) 1.議会費

(項) 1.議会費

(目) 1.議会費

款	項	目	予 算 現 額				計	節 区 分	
			当初予算額	補正予算額	継続費及び 繰越事業費 繰越額	予備費 支出及び 流用増減			
1. 議会費			111,237,000	△1,042,000	0	43,000	110,238,000		
	1. 議会費		111,237,000	△1,042,000	0	43,000	110,238,000		
		1. 議会費		111,237,000	△1,042,000	0	43,000	110,238,000	1. 報酬
									2. 給料
									3. 職員手当等
									4. 共済費
									8. 報償費
									9. 旅費
									10. 交際費
									11. 需用費
									12. 役務費
									13. 委託料
									14. 使用料及び 賃借料
									19. 負担金、補 助及び交付 金

(単位:円)

金額	支出済額	翌年度繰越額			不用額	備考
		継続繰越	費次繰越	繰越事故		
金額		繰越	明許費繰越	繰越		
	109,532,091	0	0	0	705,909	
	109,532,091	0	0	0	705,909	
	109,532,091	0	0	0	705,909	
47,001,000	47,000,080	0	0	0	920	議員報酬等 75,003,074
12,224,000	12,223,800	0	0	0	200	01報酬 45,060,080
23,348,000	23,325,503	0	0	0	22,497	○議員報酬
20,550,000	20,511,736	0	0	0	38,264	03職員手当等 13,615,074
18,000	17,370	0	0	0	630	○議員期末手当
473,000	440,848	0	0	0	32,152	04共済費 16,327,920
360,000	183,592	0	0	0	176,408	○職員共済費等
1,719,000	1,683,471	0	0	0	35,529	職員給与費(議会) 25,822,351
20,000	19,992	0	0	0	8	02給料 12,223,800
1,937,000	1,637,012	0	0	0	299,988	○職員給料
31,000	24,570	0	0	0	6,430	03職員手当等 9,710,429
						○職員手当
2,557,000	2,464,117	0	0	0	92,883	・管理職手当 597,600
						・時間外勤務手当 509,635
						・通勤手当 24,000
						・期末手当 2,906,344
						・勤勉手当 2,391,030
						・地域手当 769,284
						・退職手当負担金 2,512,536
						04共済費 3,888,122
						○職員共済費
						議会一般事務費 6,174,833
						01報酬 1,940,000
						○行政事務嘱託員報酬
						04共済費 295,694
						○嘱託員社会保険料
						08報償費 17,370
						○報償費
						・所管事務調査謝礼 17,370
						●14節より流用 4,000
						09旅費 440,848
						○普通旅費 91,880
						○費用弁償 348,968
						10交際費 183,592
						○交際費

## (款) 1. 議会費

## (項) 1. 議会費

## (目) 1. 議会費

款	項	目	予 算 現 額				計	節 区 分
			当初予算額	補正予算額	継続費及び 繰越事業費 繰 越 額	予 備 費 支出及び 流用増減		
2. 総務費			1,114,559,000	△25,118,000	0	3,044,000	1,092,485,000	
	1. 総務管理 費		783,468,000	△23,805,000	0	317,000	759,980,000	
		1. 一般管理 費	430,358,000	△23,400,000	0	△98,000	406,860,000	
								1. 報酬



(単位:円)

金額	支出済額	翌年度繰越額			不用額	備考
		継続費繰越	明許費繰越	事故繰越		
						11需用費 628,747 ○消耗品費 610,415 ○食糧費 7,940 ○印刷製本費 10,392 13委託料 1,637,012 ○委託料 ・議会会議録作成業務 695,240 ・ホームページ会議録検索システム運用業務外1業務 941,772 14使用料及び賃借料 24,570 ○使用料及び賃借料 ・有料道路通行料 24,570 ●8節へ流用 4,000 19負担金、補助及び交付金 1,007,000 ○負担金 ・県町村議会議長会 964,000 ・関係会議 43,000 ●予備費より充当 43,000 議会だより発行事業 850,962 11需用費 850,962 ○印刷製本費 議会政務活動費 1,457,117 19負担金、補助及び交付金 1,457,117 ○交付金 ・政務活動費 1,457,117 議員改選費 223,754 11需用費 203,762 ○消耗品費 168,662 ○印刷製本費 35,100 12役務費 19,992 ○手数料等 ・議場内氏名票書き換え 19,992
	976,002,026	0	85,330,000	0	31,152,974	
	659,227,050	0	85,330,000	0	15,422,950	
	402,741,002	0	0	0	4,118,998	
11,085,000	10,270,198	0	0	0	814,802	特別職給与費 42,916,114

## (款) 2.総務費

## (項) 1. 総務管理費

## (目) 1. 一般管理費

款	項	目	予 算 現 額				計	節 区 分
			当初予算額	補正予算額	継続費及び 繰越事業費 繰 越 額	予 備 費 支出及び 流用増減		
								2. 給料
								3. 職員手当等
								4. 共済費
								5. 災害補償費
								7. 賃金
								8. 報償費
								9. 旅費
								10. 交際費
								11. 需用費
								12. 役務費
								13. 委託料
								14. 使用料及び 賃借料
								18. 備品購入費
								19. 負担金、補 助及び交付 金
								27. 公課費

(単位:円)

金額	支出済額	翌年度繰越額			不用額	備考
		継続繰越	費次繰越	繰越事故		
金額		繰越	明許費繰越	繰越		
157,176,000	157,175,400	0	0	0	600	02給料 22,308,000
139,117,000	137,492,581	0	0	0	1,624,419	○特別職給料
62,982,000	62,764,138	0	0	0	217,862	03職員手当等 15,813,487
1,000	0	0	0	0	1,000	○特別職手当
4,713,000	4,187,914	0	0	0	525,086	・通勤手当 154,800
3,120,000	2,940,000	0	0	0	180,000	・期末手当 9,714,759
326,000	102,700	0	0	0	223,300	・地域手当 1,348,480
900,000	893,022	0	0	0	6,978	・退職手当負担金 4,595,448
3,201,000	3,122,796	0	0	0	78,204	04共済費 4,794,627
8,601,000	8,425,375	0	0	0	175,625	○特別職共済費
4,871,000	4,769,153	0	0	0	101,847	一般職給与費(一般) 313,395,498
1,322,000	1,321,080	0	0	0	920	02給料 134,867,400
						○職員給料
17,000	15,390	0	0	0	1,610	03職員手当等 121,679,094
9,419,000	9,252,455	0	0	0	166,545	○職員手当
						・扶養手当 4,970,500
						・管理職手当 3,262,800
						・時間外勤務手当 9,727,280
						・住居手当 3,339,600
						・当直手当 1,296,400
						・通勤手当 1,891,940
						・期末手当 33,484,138
						・勤勉手当 24,597,234
						・児童手当 2,845,000
						・地域手当 8,586,042
						・退職手当負担金 27,678,160
						04共済費 56,849,004
						○職員共済費
						●予備費より充当 39,000
						嘱託員、臨時職員費 5,308,421
						04共済費 1,120,507
						○嘱託員社会保険料
						07賃金 4,187,914
						○賃金
						・臨時職員賃金 4,187,914
						人事給与一般事務費 9,251,022
						01報酬 340,200
						○産業医報酬 283,200

(款) 2.総務費

(項) 1. 総務管理費

(目) 1. 一般管理費

款	項	目	予 算 現 額				計	節 区 分
			当初予算額	補正予算額	継続費及び 繰越事業費 繰越額	予備費 支出及び 流用増減		

(単位:円)

金額	支出済額	翌年度繰越額			不用額	備考
		継続繰越	費次繰越	繰越事故		
金額		繰越	明許費繰越	繰越		
						○職員倫理審査会委員報酬 57,000
						11需用費 469,017
						○消耗品費 406,889
						○印刷製本費 62,128
						12役務費 5,000
						○手数料等
						・クリーニング代 5,000
						13委託料 19,800
						○委託料
						・職員採用試験適性検査業務 19,800
						19負担金、補助及び交付金 8,417,005
						○負担金
						・公平委員会 13,700
						・小山地区職員研修協議会 1,115,000
						・県市町村振興協会職員研修事業 118,000
						・小山ブロック市町等職員採用試験 38,000
						・県社会保険協会 8,000
						・地方公務員災害補償基金 1,204,080
						・県市町村総合事務組合(非常勤職員公務災害補償) 451,752
						・県及び町職員相互交流人件費 5,468,473
						職員厚生事業 288,000
						19負担金、補助及び交付金 288,000
						○補助金
						・職員厚生費 288,000
						職員健康管理事業 2,345,665
						13委託料 2,345,665
						○委託料
						・職員健康診断業務外2業務 2,345,665
						●10目8節へ流用 179,000
						職員研修事業 403,050
						09旅費 78,700
						○普通旅費
						●19節へ流用 60,000
						13委託料 70,200
						○委託料

(款) 2.総務費

(項) 1. 総務管理費

(目) 1. 一般管理費

款	項	目	予 算 現 額				計	節 区 分
			当初予算額	補正予算額	継続費及び 繰越事業費 繰越額	予備費 支出及び 流用増減		

(単位:円)

金額	支出済額	翌年度繰越額			不用額	備考
		継続 繰越	費次 繰越	繰越 明許費		
						・職員研修業務 70,200
						19負担金、補助及び交付金 254,150
						○補助金
						・職員研修費 254,150
						●9節より流用 60,000
						被服貸与事業 378,402
						11需用費 378,402
						○消耗品費
						庶務文書一般事務費 10,598,282
						01報酬 450,000
						○顧問弁護士報酬
						11需用費 1,917,816
						○消耗品費 1,460,447
						○印刷製本費 365,796
						○修繕料 91,573
						●予備費より充当 42,000
						12役務費 8,180,116
						○通信運搬費 8,152,926
						・郵送料等 8,152,926
						○保険料 17,350
						・自賠償保険料 17,350
						○手数料等 9,840
						・車検代行手数料等 9,840
						14使用料及び賃借料 26,160
						○使用料及び賃借料
						・官報情報利用料 26,160
						18備品購入費 15,390
						○備品購入費
						・図書 15,390
						27公課費 8,800
						○公課費
						・自動車重量税 8,800
						法規管理事業 3,213,113
						11需用費 34,673
						○消耗品費
						13委託料 1,883,520
						○委託料
						・例規データベース更新業務 1,883,520

(款) 2.総務費

(項) 1. 総務管理費

(目) 1. 一般管理費

款	項	目	予 算 現 額				計	節 区 分
			当初予算額	補正予算額	継続費及び 繰越事業費 繰越額	予備費 支出及び 流用増減		



(単位:円)

金額	支出済額	翌年度繰越額			不用額	備考
		継続繰越	費次越	繰越事故		
金額		繰越	明許費	繰越		
						14使用料及び賃借料 1,294,920
						○使用料及び賃借料
						・電算使用料 1,294,920
						文書ファイリングシステム事業 74,510
						11需用費 74,510
						○消耗品費
						区、自治会事務費 13,028,149
						01報酬 9,479,998
						○区長報酬 1,951,500
						○自治会長報酬 7,528,498
						08報償費 2,940,000
						○報償費
						・自治会内文書配布謝礼 2,940,000
						09旅費 24,000
						○普通旅費
						11需用費 103,883
						○消耗品費 89,937
						○食糧費 13,946
						13委託料 449,968
						○委託料
						・自治会使送業務 449,968
						19負担金、補助及び交付金 30,300
						○負担金
						・関係会議 9,000
						・栃木県自治会連合会 21,300
						秘書一般事務費 1,540,776
						10交際費 893,022
						○交際費
						11需用費 144,495
						○消耗品費 27,000
						○食糧費 77,355
						○印刷製本費 40,140
						12役務費 240,259
						○通信運搬費 15,939
						・年賀はがき 15,939
						○手数料等 224,320
						・広告料等 224,320
						19負担金、補助及び交付金 263,000

## (款) 2.総務費

## (項) 1. 総務管理費

## (目) 1. 一般管理費

款	項	目	予 算 現 額				計	節 区 分
			当初予算額	補正予算額	継続費及び 繰越事業費 繰 越 額	予 備 費 支出及び 流用増減		
		2. 文書広報 費	7,842,000	△1,111,000	0	0	6,731,000	
								1. 報酬
								8. 報償費
								9. 旅費
								11. 需用費
								12. 役務費
								13. 委託料
								18. 備品購入費
								19. 負担金、補 助及び交付 金
								27. 公課費

(単位:円)

金額	支出済額	翌年度繰越額			不用額	備考
		継続繰越	費次繰越	繰越事故		
金額		繰越	明許費	繰越		
						○負担金 242,000 ・県町村会 231,000 ・関係会議 11,000 ○補助金 21,000 ・全国女性町長サミット 実行委員会 21,000
	6,559,795	0	0	0	171,205	
396,000	396,000	0	0	0	0	広報一般事務費 768,042
120,000	120,000	0	0	0	0	01報酬 396,000
6,000	2,680	0	0	0	3,320	○広報連絡委員報酬
5,181,000	5,025,675	0	0	0	155,325	08報償費 120,000
38,000	35,110	0	0	0	2,890	○報償費
905,000	895,980	0	0	0	9,020	・広報のぎ原稿執筆謝礼 120,000
40,000	39,600	0	0	0	400	09旅費 2,680
36,000	35,950	0	0	0	50	○普通旅費
						11需用費 129,902
						○消耗品費 62,786
9,000	8,800	0	0	0	200	○食糧費 2,942
						○修繕料 64,174
						12役務費 35,110
						○保険料 25,070
						・自賠償保険料 25,070
						○手数料等 10,040
						・検査手数料 1,400
						・車検代行手数料 8,640
						18備品購入費 39,600
						○備品購入費
						・取材用カメラレンズ 39,600
						●11節より流用 40,000
						19負担金、補助及び交付金 35,950
						○負担金
						・研修負担金 20,950
						・日本広報協会 15,000
						27公課費 8,800
						○公課費
						・自動車重量税 8,800
						広報発行事業 4,895,773

## (款) 2.総務費

## (項) 1. 総務管理費

## (目) 2. 文書広報費

款	項	目	予 算 現 額				計	節 区 分
			当初予算額	補正予算額	継続費及び 繰越事業費 繰越額	予備費 支出及び 流用増減		
		3. 財政管理 費	3,650,000	0	0	0	3,650,000	9. 旅費 11. 需用費 13. 委託料 19. 負担金、補 助及び交付 金
		4. 会計管理 費	10,589,000	660,000	0	0	11,249,000	11. 需用費 12. 役務費 13. 委託料 14. 使用料及び 賃借料 18. 備品購入費

(単位:円)

金額	支出済額	翌年度繰越額			不用額	備考
		継続費 繰越	繰越 明許費	繰越 事故		
						11需用費 4,895,773 ○印刷製本費 ●18節へ流用 40,000
						ホームページ管理事業 895,980 13委託料 895,980 ○委託料 ・ホームページ管理業務 895,980
	3,497,677	0	0	0	152,323	
13,000	6,800	0	0	0	6,200	財政一般事務費 3,497,677
531,000	389,877	0	0	0	141,123	09旅費 6,800 ○普通旅費
3,080,000	3,080,000	0	0	0	0	
26,000	21,000	0	0	0	5,000	11需用費 389,877 ○消耗品費 159,262 ○印刷製本費 230,615 13委託料 3,080,000 ○委託料 ・財務諸表作成支援業務 3,080,000 19負担金、補助及び交付金 21,000 ○負担金 ・関係会議 21,000
	11,138,439	0	0	0	110,561	
483,000	453,435	0	0	0	29,565	会計一般事務費 466,595
1,000	510	0	0	0	490	11需用費 453,435
3,628,000	3,613,312	0	0	0	14,688	○消耗品費 34,095
7,124,000	7,058,532	0	0	0	65,468	○印刷製本費 419,340 ●18節へ流用 13,000
13,000	12,650	0	0	0	350	12役務費 510 ○手数料等 ・残高証明手数料 510 18備品購入費 12,650 ○備品購入費 ・会計処理用加算機 12,650 ●11節より流用 13,000
						財務会計システム管理事業 10,671,844 13委託料 3,613,312 ○委託料

## (款) 2.総務費

## (項) 1. 総務管理費

## (目) 4. 会計管理費

款	項	目	予 算 現 額				計	節 区 分
			当初予算額	補正予算額	継続費及び 繰越事業費 繰 越 額	予 備 費 支出及び 流用増減		
		5. 財産管理 費	71,795,000	△20,000	0	0	71,775,000	
								1. 報酬
								11. 需用費
								12. 役務費
								13. 委託料
								14. 使用料及び 賃借料
								15. 工事請負費
								18. 備品購入費
								19. 負担金、補 助及び交付 金
								22. 補償、補填 及び賠償金
								27. 公課費

(単位:円)

金額	支出済額	翌年度繰越額			不用額	備考
		継続繰越	費次繰越	繰越事故		
金額		繰越	明許費	繰越		
						・財務会計システム管理業務 2,967,612 ・財務会計システム改修業務 645,700 14使用料及び賃借料 7,058,532 ○使用料及び賃借料 ・電算使用料 7,058,532
	64,015,594	0	0	0	7,759,406	
60,000	60,000	0	0	0	0	管財一般管理事務費 48,242,882
28,395,000	25,144,273	0	0	0	3,250,727	11需用費 19,356,489
12,103,000	11,386,966	0	0	0	716,034	○消耗品費 1,476,138
14,902,000	13,855,432	0	0	0	1,046,568	○燃料費 275,528
13,069,000	10,924,780	0	0	0	2,144,220	○光熱水費 16,326,464 ○修繕料 1,278,359
2,247,000	2,246,400	0	0	0	600	●15節へ流用 247,000
166,000	128,243	0	0	0	37,757	12役務費 9,066,936
61,000	40,000	0	0	0	21,000	○通信運搬費 3,090,074 ・電話料等 3,090,074 ○保険料 5,946,244
501,000	0	0	0	0	501,000	・建物災害保険等 5,946,244 ○手数料等 30,618
271,000	229,500	0	0	0	41,500	・検査手数料等 18,630 ・家電リサイクル手数料 11,988 13委託料 8,395,170 ○委託料 ・清掃業務 3,963,350 ・警備業務 1,765,800 ・構内電話交換機設備保守業務 外8業務 2,481,220 ・野木町役場本館新館別館 CATV導入業務 184,800
						14使用料及び賃借料 9,009,644 ○使用料及び賃借料 ・コピー機等使用料 9,009,644
						15工事請負費 2,246,400 ○工事請負費 ・庁舎等補修工事 2,246,400 ●11節より流用 247,000
						18備品購入費 128,243

(款) 2.総務費

(項) 1. 総務管理費

(目) 5. 財産管理費

款	項	目	予 算 現 額				計	節
			当初予算額	補正予算額	継続費及び 繰越事業費 繰越額	予備費 支出及び 流用増減		



(単位:円)

金額	支出済額	翌年度繰越額			不用額	備考
		継続繰越	費次繰越	繰越事故		
金額		繰越	明許費繰越	繰越		
						○備品購入費 ・事務用机等 128,243
						19負担金、補助及び交付金 40,000
						○負担金 ・県安全運転管理者協議会 34,000
						・関係会議 6,000
						町有財産管理事業 2,851,786
						13委託料 2,851,786
						○委託料 ・町有地管理業務 2,045,126
						・役場敷地高木剪定業務外2業務 806,660
						公用車管理事業 10,472,494
						11需用費 5,787,784
						○消耗品費 14,309
						○燃料費 3,800,261
						○修繕料 1,973,214
						12役務費 2,320,030
						○保険料 2,243,610
						・公用車任意保険料等 2,243,610
						○手数料等 76,420
						・車検代行手数料等 76,420
						13委託料 2,023,800
						○委託料 ・町有バス運行業務 2,023,800
						14使用料及び賃借料 111,380
						○使用料及び賃借料 ・バス借上げ料等 111,380
						27公課費 229,500
						○公課費 ・自動車重量税 229,500
						契約事務費 2,448,432
						01報酬 60,000
						○入札適正化委員報酬
						13委託料 584,676
						○委託料 ・契約管理システム保守業務 584,676
						14使用料及び賃借料 1,803,756

## (款) 2.総務費

## (項) 1.総務管理費

## (目) 5.財産管理費

款	項	目	予 算 現 額				計	節 区 分
			当初予算額	補正予算額	継続費及び 繰越事業費 繰 越 額	予 備 費 支出及び 流用増減		
		6. 企画費	29,700,000	△36,000	0	197,000	29,861,000	
								1. 報酬
								4. 共済費
								8. 報償費
								9. 旅費
								11. 需用費
								12. 役務費
								13. 委託料
								14. 使用料及び 賃借料
								19. 負担金、補 助及び交付 金
								24. 投資及び出 資金

(単位:円)

金額	支出済額	翌年度繰越額			不用額	備考
		継続繰越	費次繰越	繰越事故		
金額		繰越	明許費	繰越		
						○使用料及び賃借料 ・契約管理システム賃借料 1,803,756
	28,551,177	0	0	0	1,309,823	
1,996,000	1,995,620	0	0	0	380	政策企画一般事務費 600,477
318,000	307,844	0	0	0	10,156	08報償費 64,480
7,245,000	6,590,149	0	0	0	654,851	○報償費
290,000	123,220	0	0	0	166,780	・学識者謝礼等 64,480
345,000	340,778	0	0	0	4,222	09旅費 44,120
2,689,000	2,567,661	0	0	0	121,339	○普通旅費
2,030,000	1,817,693	0	0	0	212,307	11需用費 246,086
478,000	415,779	0	0	0	62,221	○消耗品費 234,953
						○食糧費 11,133
14,420,000	14,342,433	0	0	0	77,567	12役務費 165,000
						○手数料等
						・鑑定手数料 165,000
50,000	50,000	0	0	0	0	●予備費より充当 165,000
						14使用料及び賃借料 8,791
						○使用料及び賃借料
						・会議室使用料(政策係) 8,791
						19負担金、補助及び交付金 22,000
						○負担金
						・県南部水資源開発促進協議会 5,000
						・関係会議 5,000
						・関東どまんなかサミット会議 10,000
						・平和首長会議 2,000
						24投資及び出資金 50,000
						○投資及び出資金
						・テレビ小山放送出資金 50,000
						施設振興事業団補助金 781,755
						19負担金、補助及び交付金 781,755
						○補助金
						・施設振興事業団 781,755
						水と緑と歴史のふるさとプラン
						事業 2,768,823
						01報酬 1,995,620
						○行政事務嘱託員報酬
						●予備費より充当 32,000
						04共済費 307,844

(款) 2.総務費

(項) 1. 総務管理費

(目) 6. 企画費

款	項	目	予 算 現 額				計	節
			当初予算額	補正予算額	継続費及び 繰越事業費 繰越額	予備費 支出及び 流用増減		
			区分					

(単位:円)

金額	支出済額	翌年度繰越額			不用額	備考
		継続繰越	費次繰越	繰越事故		
金額		繰越	明許費繰越	繰越		
						○嘱託員社会保険料
						08報償費 214,015
						○報償費
						・学識者謝礼等 214,015
						09旅費 52,740
						○普通旅費
						11需用費 69,704
						○消耗品費 44,518
						○食糧費 25,186
						12役務費 12,100
						○保険料
						・傷害保険料 12,100
						14使用料及び賃借料 3,000
						○使用料及び賃借料
						・よしず編み機使用料 3,000
						19負担金、補助及び交付金 113,800
						○負担金
						・関係会議 12,000
						・コウノトリ、トキの舞う関東自治体フォーラム 30,000
						・ラムサール条約登録湿地関係市町村会議 20,000
						・渡良瀬遊水地ヨシ焼き連絡会 37,000
						・渡良瀬遊水地利用協議会 14,800
						ふるさと応援寄附金事業 10,918,516
						08報償費 6,311,654
						○報償費
						・寄附者特産品 6,311,654
						12役務費 2,385,181
						○通信運搬費
						・宅配便料金等 2,385,181
						13委託料 1,817,693
						○委託料
						・ふるさと応援寄附金支援業務 1,817,693
						14使用料及び賃借料 403,988
						○使用料及び賃借料
						・代理納付システム利用料 403,988
						定住促進事業 13,481,606

## (款) 2.総務費

## (項) 1. 総務管理費

## (目) 6. 企画費

款	項	目	予 算 現 額				計	節 区 分
			当初予算額	補正予算額	継続費及び 繰越事業費 繰 越 額	予 備 費 支 出 及 び 流 用 増 減		
		7. 開発推進 費	143,091,000	0	0	0	143,091,000	8. 報償費 9. 旅費 11. 需用費 19. 負担金、補 助及び交付 金
		8. 情報管理 費	54,411,000	0	0	0	54,411,000	11. 需用費 12. 役務費 13. 委託料 14. 使用料及び 賃借料

(単位:円)

金額	支出済額	翌年度繰越額			不用額	備考
		継続繰越	費次繰越	繰越事故		
金額		繰越	明許費	繰越		
						09旅費 26,360 ○普通旅費 11需用費 24,988 ○消耗品費 12役務費 5,380 ○通信運搬費 ・郵送料 5,380 19負担金、補助及び交付金 13,424,878 ○負担金 24,878 ・小山地区定住自立圏移住・ 定住促進事業費 24,878 ○補助金 13,400,000 ・定住促進 13,400,000
	57,759,835	0	85,330,000	0	1,165	
36,000	35,631	0	0	0	369	開発推進事業 6,765
14,000	13,500	0	0	0	500	11需用費 6,765
11,000	10,704	0	0	0	296	○消耗品費
143,030,000	57,700,000	0	85,330,000	0	0	企業誘致事業 57,753,070 08報償費 35,631 ○報償費 ・企業訪問謝礼等 35,631 09旅費 13,500 ○普通旅費 11需用費 3,939 ○食糧費 19負担金、補助及び交付金 57,700,000 ○負担金 50,000 ・栃木県企業立地促進協議会 50,000 ○補助金 57,650,000 ・企業誘致施設設置奨励金 57,650,000
	53,544,650	0	0	0	866,350	
986,000	975,708	0	0	0	10,292	情報管理事業 53,544,650
4,737,000	4,736,197	0	0	0	803	11需用費 975,708
22,890,000	22,140,916	0	0	0	749,084	○消耗品費 790,443
23,128,000	23,033,507	0	0	0	94,493	○修繕料 185,265 ●18節より流用 86,000

(款) 2.総務費

(項) 1. 総務管理費

(目) 8. 情報管理費

款	項	目	予 算 現 額				計	節 区 分
			当初予算額	補正予算額	継続費及び 繰越事業費 繰 越 額	予 備 費 支出及び 流用増減		
								18. 備品購入費
		9. 地域協働 費	30,957,000	102,000	0	10,000	31,069,000	
								1. 報酬
								2. 給料
								3. 職員手当等
								4. 共済費
								8. 報償費
								11. 需用費
								12. 役務費
								13. 委託料
								14. 使用料及び 賃借料



(単位:円)

金額	支出済額	翌年度繰越額			不用額	備考
		継続 繰越	費次 繰越	繰越 事故		
金額		線	明許費	繰越		
2,670,000	2,658,322	0	0	0	11,678	12 役務費 4,736,197 ○通信運搬費 ・回線使用料等 4,736,197 ●18節より流用 76,000 13 委託料 22,140,916 ○委託料 ・情報系サーバー保守業務 3,500,466 ・ネットワーク保守業務 1,378,314 ・LGWAN関係サーバー保守 外1業務 1,707,720 ・クライアント環境設定業務 2,210,976 ・OSアップグレード業務 13,343,440 14 使用料及び賃借料 23,033,507 ○使用料及び賃借料 ・事務用パソコン賃借料 12,186,288 ・情報系サーバー賃借料 8,891,856 ・LGWANサーバー賃借料 外1業務 1,193,544 ・自治体セキュリティクラウド 使用料 761,819 18 備品購入費 2,658,322 ○備品購入費 ・マイクロソフトオフィス ライセンス等 2,658,322 ●11節へ流用 86,000 ●12節へ流用 76,000
	30,221,737	0	0	0	847,263	
2,463,000	2,462,400	0	0	0	600	職員給与費(人権協働) 23,643,615
12,144,000	11,873,365	0	0	0	270,635	02 給料 11,873,365
8,492,000	8,305,466	0	0	0	186,534	○職員給料
3,885,000	3,818,046	0	0	0	66,954	03 職員手当等 8,305,466
83,000	52,500	0	0	0	30,500	○職員手当
1,645,000	1,483,435	0	0	0	161,565	・扶養手当 480,000
306,000	279,872	0	0	0	26,128	・時間外勤務手当 227,245
109,000	108,060	0	0	0	940	・通勤手当 50,400
721,000	635,093	0	0	0	85,907	・期末手当 2,778,278 ・勤勉手当 1,848,151

(款) 2.総務費

(項) 1. 総務管理費

(目) 9. 地域協働費

款	項	目	予 算 現 額				計	節 区 分
			当初予算額	補正予算額	継続費及び 繰越事業費 繰越額	予備費 支出及び 流用増減		
								18. 備品購入費
								19. 負担金、補 助及び交付 金
								27. 公課費

(単位:円)

金額	支出済額	翌年度繰越額			不用額	備考
		継続繰越	費次繰越	繰越事故		
金額		繰越	明許費	繰越		
592,000	575,300	0	0	0	16,700	・児童手当 220,000
620,000	620,000	0	0	0	0	・地域手当 757,416 ・退職手当負担金 1,943,976 04共済費 3,464,784
9,000	8,200	0	0	0	800	○職員共済費 2,932,718 ○再任用職員社会保険料 532,066 市民活動推進事業 1,365,660 08報償費 32,500 ○報償費 ・講師謝礼等 32,500 11需用費 713,160 ○消耗品費 691,860 ○食糧費 3,412 ○光熱水費 17,888 19負担金、補助及び交付金 620,000 ○補助金 ・協働のまちづくり支援事業 120,000 ・わがまち未来創造事業 500,000 公用車管理事業 116,206 11需用費 73,196 ○燃料費 8,731 ○修繕料 64,465 ●予備費より充当 10,000 12役務費 34,810 ○保険料 25,070 ・自賠償保険料 25,070 ○手数料等 9,740 ・車検代行手数料等 9,740 27公課費 8,200 ○公課費 ・自動車重量税 8,200 ボランティア支援センター 管理運営事業 5,090,319 01報酬 2,462,400 ○ボランティア支援センター 嘱託員報酬 04共済費 353,262 ○嘱託員社会保険料

## (款) 2.総務費

## (項) 1. 総務管理費

## (目) 9. 地域協働費

款	項	目	予 算 現 額				計	節 区 分
			当初予算額	補正予算額	継続費及び 繰越事業費 繰越 額	予 備 費 支出及び 流用増減		
		10. 諸費	791,000	0	0	179,000	970,000	8. 報償費 11. 需用費 12. 役務費 19. 負担金、補 助及び交付 金

(単位:円)

金額	支出済額	翌年度繰越額			不用額	備考
		継続費 繰越	繰越 明許費	事故 繰越		
						08報償費 20,000 ○報償費 ・講師謝礼 20,000
						11需用費 691,142 ○消耗品費 274,045 ○食糧費 4,974 ○光熱水費 378,799 ○修繕料 33,324
						12役務費 245,062 ○通信運搬費 239,062 ・電話料等 239,062 ○保険料 6,000 ・傷害保険料 6,000
						13委託料 108,060 ○委託料 ・ネットワーク保守業務 16,500 ・警備業務外1業務 91,560
						14使用料及び賃借料 635,093 ○使用料及び賃借料 ・コピー機等使用料 635,093
						18備品購入費 575,300 ○備品購入費 ・パソコン 575,300
						総合戦略事業 (人権・協働推進係) 5,937
						11需用費 5,937 ○消耗品費 2,948 ○食糧費 2,989
	887,220	0	0	0	82,780	
729,000	688,072	0	0	0	40,928	諸費一般事務費 206,940
17,000	11,098	0	0	0	5,902	08報償費 60,000
94,000	65,050	0	0	0	28,950	○報償費 ・慶弔費 60,000
130,000	123,000	0	0	0	7,000	12役務費 23,940 ○通信運搬費 ・賀詞交歓会案内はがき 23,940
						19負担金、補助及び交付金 123,000 ○負担金

## (款) 2.総務費

## (項) 1. 総務管理費

## (目) 10. 諸費

款	項	目	予 算 現 額				計	節
			当初予算額	補正予算額	継続費及び 繰越事業費 繰越額	予備費 支出及び 流用増減		
		11. 財政調整 基金費	143,000	0	0	18,000	161,000	25. 積立金
		12. 減債基金 費	1,000	0	0	0	1,000	25. 積立金
		13. 公共施設 整備基金 費	7,000	0	0	11,000	18,000	25. 積立金
		14. 土地開発 基金費	16,000	0	0	0	16,000	28. 繰出金
		15. 災害基金 費	101,000	0	0	0	101,000	25. 積立金

(単位:円)

金額	支出済額	翌年度繰越額			不用額	備考
		継続繰越	費次越	繰越事故		
金額		繰越	明許費	繰越		
						・町賀詞交歓会 123,000
						町政功労者表彰事業 680,280
						08報償費 628,072
						○報償費
						・町政功労者表彰記念品 628,072
						●1目13節より流用 179,000
						11需用費 11,098
						○消耗品費
						12役務費 41,110
						○手数料等
						・筆耕料 41,110
	160,410	0	0	0	590	
161,000	160,410	0	0	0	590	財政調整基金費 160,410
						25積立金 160,410
						○財政調整基金積立金 100,000
						○財政調整基金利子積立金 60,410
						●予備費より充当 18,000
	857	0	0	0	143	
1,000	857	0	0	0	143	減債基金費 857
						25積立金 857
						○基金利子積立金
	17,957	0	0	0	43	
18,000	17,957	0	0	0	43	公共施設整備基金費 17,957
						25積立金 17,957
						○基金利子積立金
						●予備費より充当 11,000
	15,570	0	0	0	430	
16,000	15,570	0	0	0	430	土地開発基金費 15,570
						28繰出金 15,570
						○基金利子繰出金
	100,095	0	0	0	905	
101,000	100,095	0	0	0	905	災害基金費 100,095

## (款) 2.総務費

## (項) 1. 総務管理費

## (目) 15. 災害基金費

款	項	目	予 算 現 額				計	節 区 分
			当初予算額	補正予算額	継続費及び 繰越事業費 繰越額	予備費 支出及び 流用増減		
		16. まちづくり基金費	16,000	0	0	0	16,000	25. 積立金
	2. 徴税費		155,318,000	114,000	0	2,727,000	158,159,000	
		1. 税務総務費	107,850,000	614,000	0	1,000	108,465,000	
								1. 報酬
								2. 給料
								3. 職員手当等
								4. 共済費
								7. 賃金
								8. 報償費
								9. 旅費
								11. 需用費
								12. 役務費
								13. 委託料
								19. 負担金、補助及び交付金
								27. 公課費



(単位:円)

金額	支出済額	翌年度繰越額			不用額	備考
		継続繰越	費次繰越	繰越事故		
金額		繰越	明許費	繰越		
						25積立金 100,095 ○災害基金積立金 100,000 ○災害基金利子積立金 95
	15,035	0	0	0	965	
16,000	15,035	0	0	0	965	まちづくり基金費 15,035 25積立金 15,035 ○基金利子積立金
	151,433,094	0	0	0	6,725,906	
	104,664,931	0	0	0	3,800,069	
1,964,000	1,964,000	0	0	0	0	職員給与費(税務総務) 86,887,113
40,464,000	40,240,800	0	0	0	223,200	02給料 40,240,800
35,069,000	33,803,778	0	0	0	1,265,222	○職員給料
13,140,000	13,132,607	0	0	0	7,393	●1節へ流用 822,000
654,000	650,160	0	0	0	3,840	03職員手当等 33,803,778
6,000	5,013	0	0	0	987	○職員手当
21,000	14,760	0	0	0	6,240	・扶養手当 160,000
626,000	593,892	0	0	0	32,108	・管理職手当 597,600
138,000	132,280	0	0	0	5,720	・時間外勤務手当 4,512,546
15,723,000	13,472,103	0	0	0	2,250,897	・住居手当 750,000
600,000	599,338	0	0	0	662	・通勤手当 227,948
						・期末手当 9,567,654
						・勤勉手当 7,078,638
60,000	56,200	0	0	0	3,800	・児童手当 150,000
						・地域手当 2,459,904
						・退職手当負担金 8,299,488
						04共済費 12,842,535
						○職員共済費
						臨時職員費 650,160
						07賃金 650,160
						○賃金
						・臨時職員賃金 650,160
						町民税一般事務費 888,067
						08報償費 5,013
						○報償費
						・「税」作文表彰副賞代 5,013
						●予備費より充当 1,000

(款) 2.総務費

(項) 2. 徴税費

(目) 1. 税務総務費

款	項	目	予 算 現 額				計	節
			当初予算額	補正予算額	継続費及び	予 備 費		
					繰越事業費	支出及び		
				繰越額	流用増減		区 分	

(単位:円)

金額	支出済額	翌年度繰越額			不用額	備考
		継続繰越	費次繰越	繰越事故		
金額		繰越	明許費	繰越		
						11需用費 343,716 ○消耗品費
						19負担金、補助及び交付金 539,338 ○負担金 ・栃木税務署管内税務協議会 9,400 ・地方税電子化協議会 529,938
						資産税一般事務費 15,896,358
						01報酬 1,964,000 ○行政事務嘱託員報酬 ●2節より流用 822,000
						04共済費 290,072 ○嘱託員社会保険料
						09旅費 14,760 ○普通旅費
						11需用費 95,423 ○消耗品費
						13委託料 13,472,103 ○委託料 ・地理情報システムデータ 修正等業務 4,171,563 ・土地、家屋台帳修正業務 外4業務 1,588,440 ・評価替えに伴う標準宅地 鑑定評価業務 7,712,100
						19負担金、補助及び交付金 60,000 ○負担金 ・資産評価システム研究 センター 60,000
						公用車管理事業 343,233
						11需用費 154,753 ○修繕料
						12役務費 132,280 ○保険料 93,320 ・自賠償保険料 93,320 ○手数料等 38,960 ・車検代行手数料等 38,960
						27公課費 56,200 ○公課費

## (款) 2.総務費

## (項) 2. 徴税費

## (目) 1. 税務総務費

款	項	目	予 算 現 額				計	節 区 分
			当初予算額	補正予算額	継続費及び 繰越事業費 繰 越 額	予 備 費 支出及び 流用増減		
		2. 賦課徴収 費	47,468,000	△500,000	0	2,726,000	49,694,000	
								1. 報酬
								4. 共済費
								8. 報償費
								11. 需用費
								12. 役務費
								13. 委託料
								14. 使用料及び 賃借料
								19. 負担金、補 助及び交付 金
								23. 償還金、利 子及び割引 料

(単位:円)

金額	支出済額	翌年度繰越額			不用額	備考
		継続費 繰越	繰越 明許費	事故 繰越		
						・自動車重量税 56,200
	46,768,163	0	0	0	2,925,837	
3,920,000	3,240,139	0	0	0	679,861	徴税等徴収嘱託員費 3,581,893
475,000	341,754	0	0	0	133,246	01報酬 3,240,139
140,000	35,000	0	0	0	105,000	○町税等徴収嘱託員報酬
8,860,000	7,939,004	0	0	0	920,996	04共済費 341,754
1,035,000	1,033,209	0	0	0	1,791	○嘱託員社会保険料
10,745,000	9,826,636	0	0	0	918,364	町民税賦課事務費 28,640,462
11,774,000	11,622,815	0	0	0	151,185	11需用費 4,534,404
						○消耗品費 53,905
19,000	16,646	0	0	0	2,354	○印刷製本費 4,480,499
						13委託料 4,842,417
						○委託料
12,726,000	12,712,960	0	0	0	13,040	・電算処理業務 4,136,935
						・電算保守業務 705,482
						14使用料及び賃借料 6,534,035
						○使用料及び賃借料
						・地方税電子申告(ASP)
						サービス使用料 1,702,386
						・TASK基本ソフト
						レンタル料 1,635,000
						・申告受付支援システムソフト
						使用料 1,991,520
						・申告受付支援システム電算等
						使用料 1,172,129
						・e-TAX連携サービス
						使用料 33,000
						19負担金、補助及び交付金 16,646
						○負担金
						・国税関係用紙共同発送業務
						分担金 16,646
						23償還金、利子及び割引料 12,712,960
						○町税還付金及び還付加算金
						●予備費より充当 2,726,000
						資産税賦課事務費 7,367,089
						08報償費 35,000
						○報償費

## (款) 2. 総務費

## (項) 2. 徴税費

## (目) 2. 賦課徴収費

款	項	目	予 算 現 額				計	節
			当初予算額	補正予算額	継続費及び 繰越事業費 繰越額	予備費 支出及び 流用増減		
		3. 戸籍住民 基本台帳 費	98,562,000	3,941,000	0	0	102,503,000	

(単位:円)

金額	支出済額	翌年度繰越額			不用額	備考
		継続繰越	費次繰越	繰越事由		
金額		繰越	明許費繰越	繰越		
						・精通者意見謝礼 35,000 11需用費 2,675,633 ○消耗品費 232,000 ○印刷製本費 2,443,633 12役務費 19,000 ○通信運搬費 ・切手代等 19,000 13委託料 3,260,480 ○委託料 ・電算処理業務 3,176,216 ・電算保守業務外2業務 84,264 14使用料及び賃借料 1,376,976 ○使用料及び賃借料 ・電算使用料 1,376,976 徴収事務費 7,178,719 11需用費 728,967 ○消耗品費 262,851 ○印刷製本費 466,116 ●12節へ流用 3,000 12役務費 1,014,209 ○通信運搬費 38,400 ・切手代等 38,400 ○手数料等 975,809 ・口座振替手数料等 975,809 ●11節より流用 3,000 13委託料 1,723,739 ○委託料 ・電算処理業務 1,362,953 ・電算保守業務 36,786 ・電算システム改修業務 324,000 14使用料及び賃借料 3,711,804 ○使用料及び賃借料 ・電算使用料 3,711,804
	98,686,733	0	0	0	3,816,267	

(款) 2. 総務費

(項) 3. 戸籍住民基本台帳費

(目) 1. 戸籍住民基本台帳費

款	項	目	予 算 現 額				計	節 区 分
			当初予算額	補正予算額	継続費及び 繰越事業費 繰越額	予備費 支出及び 流用増減		
		1. 戸籍住民 基本台帳 費	98,562,000	3,941,000	0	0	102,503,000	
								1. 報酬
								2. 給料
								3. 職員手当等
								4. 共済費
								7. 賃金
								11. 需用費
								12. 役務費
								13. 委託料
								14. 使用料及び 賃借料
								18. 備品購入費
								19. 負担金、補 助及び交付 金



(単位:円)

金額	支出済額	翌年度繰越額			不用額	備考
		継続繰越	費次繰越	繰越事故		
金額		繰越	明許費繰越	繰越		
	98,686,733	0	0	0	3,816,267	
1,147,000	1,051,195	0	0	0	95,805	職員給与費(戸籍基本) 52,575,713
24,734,000	24,693,297	0	0	0	40,703	02給料 24,693,297
20,577,000	20,145,692	0	0	0	431,308	○職員給料
7,737,000	7,736,724	0	0	0	276	●1節へ流用 487,000
600,000	553,195	0	0	0	46,805	03職員手当等 20,145,692
780,000	772,992	0	0	0	7,008	○職員手当
3,624,000	3,623,160	0	0	0	840	・扶養手当 378,000
8,734,000	8,325,418	0	0	0	408,582	・管理職手当 872,400
22,409,000	22,100,660	0	0	0	308,340	・時間外勤務手当 1,128,512
						・住居手当 234,000
206,000	205,700	0	0	0	300	・通勤手当 234,000
11,955,000	9,478,700	0	0	0	2,476,300	・期末手当 6,005,288
						・勤勉手当 4,544,206
						・児童手当 120,000
						・地域手当 1,558,230
						・退職手当負担金 5,071,056
						04共済費 7,736,724
						○職員共済費
						住民窓口一般事務費 39,545,147
						01報酬 1,051,195
						○行政事務補助嘱託員報酬
						●2節より流用 487,000
						07賃金 553,195
						○賃金
						・臨時職員賃金 553,195
						11需用費 566,167
						○消耗品費 329,052
						○印刷製本費 237,115
						●12節へ流用 24,000
						12役務費 3,623,160
						○通信運搬費
						・回線使用料等 3,623,160
						●11節より流用 24,000
						13委託料 6,610,978
						○委託料

(款) 2. 総務費

(項) 3. 戸籍住民基本台帳費

(目) 1. 戸籍住民基本台帳費

款	項	目	予 算 現 額					計	節
			当初予算額	補正予算額	継続費及び 繰越事業費 繰越額	予備費 支出及び 流用増減			
			区分						
	4. 選挙費		33,187,000	△2,302,000	0	0	30,885,000		

(単位:円)

金額	支出済額	翌年度繰越額			不用額	備考
		継続繰越	費次繰越	繰越事故		
金額		繰越	明許費繰越	繰越		
						・電算保守業務 2,724,408 ・証明書自動交付機等保守業務 1,661,070 ・住民情報管理業務 1,018,774 ・情報連携基盤システム保守 業務外4業務 1,206,726 14使用料及び賃借料 17,461,752 ○使用料及び賃借料 ・電算使用料 6,343,752 ・クラウド基盤システム利用料 5,886,000 ・TASK基本ソフト レンタル料 1,962,000 ・証明書コンビニ交付システム 利用料 3,270,000 18備品購入費 205,700 ○備品購入費 ・契印機 205,700 19負担金、補助及び交付金 9,473,000 ○負担金 678,400 ・コンビニ交付負担金 678,400 ○交付金 8,794,600 ・通知カード、番号カード発行 等業務 3,481,600 ・特定個人情報提供等関連事務 委任交付金 5,313,000 戸籍一般事務費 6,565,873 11需用費 206,825 ○消耗品費 13委託料 1,714,440 ○委託料 ・電算保守業務外1業務 1,714,440 14使用料及び賃借料 4,638,908 ○使用料及び賃借料 ・戸籍総合システム電算使用料 4,638,908 19負担金、補助及び交付金 5,700 ○負担金 ・県連合戸籍事務協議会 5,700
	27,985,142	0	0	0	2,899,858	

## (款) 2.総務費

## (項) 4.選挙費

## (目) 1.選挙管理委員会費

款	項	目	予 算 現 額				計	節 区 分
			当初予算額	補正予算額	継続費及び 繰越事業費 繰越額	予備費 支出及び 流用増減		
		1. 選挙管理 委員会費	1,215,000	0	0	0	1,215,000	1. 報酬 11. 需用費 13. 委託料 14. 使用料及び 賃借料
		2. 選挙啓発 費	53,000	0	0	0	53,000	8. 報償費 11. 需用費
		3. 参議院議 員選挙費	12,984,000	△731,000	0	0	12,253,000	1. 報酬 3. 職員手当等 8. 報償費 11. 需用費 12. 役務費 13. 委託料 14. 使用料及び 賃借料 18. 備品購入費

(単位:円)

金額	支出済額	翌年度繰越額			不用額	備考
		継続費繰越	明許費	繰越事故繰越		
	1,211,692	0	0	0	3,308	
565,000	565,000	0	0	0	0	選挙管理委員会費 1,211,692
55,000	53,496	0	0	0	1,504	01報酬 565,000
40,000	38,796	0	0	0	1,204	○選挙管理委員報酬
555,000	554,400	0	0	0	600	11需用費 53,496 ○消耗品費 13委託料 38,796 ○委託料 ・電算保守業務 38,796 14使用料及び賃借料 554,400 ○使用料及び賃借料 ・電算使用料 554,400
	51,874	0	0	0	1,126	
6,000	4,950	0	0	0	1,050	選挙啓発費 51,874
47,000	46,924	0	0	0	76	08報償費 4,950 ○報償費 ・選挙啓発ポスター等応募 記念品 4,950 11需用費 46,924 ○消耗品費 44,999 ○食糧費 1,925
	11,190,704	0	0	0	1,062,296	
1,269,000	1,143,700	0	0	0	125,300	参議院議員選挙費 11,190,704
6,509,000	6,092,156	0	0	0	416,844	01報酬 1,143,700
10,000	0	0	0	0	10,000	○立会人等報酬
765,000	634,602	0	0	0	130,398	03職員手当等 6,092,156
885,000	756,024	0	0	0	128,976	○職員手当 1,428,546
2,426,000	2,185,442	0	0	0	240,558	・時間外勤務手当 1,410,546
29,000	24,000	0	0	0	5,000	・管理職員特別勤務手当 18,000
						○投票事務等時間外勤務手当 4,663,610
360,000	354,780	0	0	0	5,220	11需用費 634,602 ○消耗品費 101,876 ○食糧費 226,817 ○印刷製本費 305,909 12役務費 756,024

(款) 2.総務費

(項) 4. 選挙費

(目) 3. 参議院議員選挙費

款	項	目	予 算 現 額				計	節
			当初予算額	補正予算額	継続費及び 繰越事業費 繰越額	予備費 支出及び 流用増減		
		4. 栃木県議 会議員選 挙費	8,028,000	0	0	0	8,028,000	
								1. 報酬
								3. 職員手当等
								8. 報償費
								11. 需用費
								12. 役務費
								13. 委託料
								14. 使用料及び 賃借料

(単位:円)

金額	支出済額	翌年度繰越額			不用額	備考
		継続繰越	費次繰越	繰越事故		
金額		繰越	明許費	繰越		
						○通信運搬費 675,564 ・郵送料等 675,564 ○手数料等 80,460 ・投票用紙計算機調整点検 手数料 80,460 13委託料 2,185,442 ○委託料 ・自書式投票用紙分類機点検 業務外4業務 899,810 ・ポスター掲示板設置・撤去 業務 1,285,632 14使用料及び賃借料 24,000 ○使用料及び賃借料 ・投票所賃借料 24,000 18備品購入費 354,780 ○備品購入費 ・選挙システム用パソコン一式 354,780
	6,953,817	0	0	0	1,074,183	
875,000	816,300	0	0	0	58,700	栃木県議会議員選挙費 6,953,817
4,914,000	4,423,958	0	0	0	490,042	01報酬 816,300
10,000	0	0	0	0	10,000	○立会人等報酬
269,000	237,787	0	0	0	31,213	03職員手当等 4,423,958
20,000	18,630	0	0	0	1,370	○職員手当 731,458
1,911,000	1,433,142	0	0	0	477,858	・時間外勤務手当 713,458
29,000	24,000	0	0	0	5,000	・管理職員特別勤務手当 18,000
						○投開票事務等時間外勤務手当 3,692,500
						11需用費 237,787
						○消耗品費 56,622
						○食糧費 181,165
						12役務費 18,630
						○通信運搬費
						・郵送料等 18,630
						13委託料 1,433,142
						○委託料
						・自書式投票用紙分類機点検業 務外1業務 278,082

## (款) 2.総務費

## (項) 4. 選挙費

## (目) 4. 栃木県議会議員選挙費

款	項	目	予 算 現 額				計	節 区 分
			当初予算額	補正予算額	継続費及び 繰越事業費 繰越額	予備費 支出及び 流用増減		
		5. 町議会議員選挙費	10,907,000	△1,571,000	0	0	9,336,000	1. 報酬 3. 職員手当等 8. 報償費 11. 需用費 12. 役務費 13. 委託料 14. 使用料及び 賃借料
	5. 統計調査費		2,438,000	0	0	0	2,438,000	
		1. 統計調査費	2,438,000	0	0	0	2,438,000	



(単位:円)

金額	支出済額	翌年度繰越額			不用額	備考
		継続費 繰越	繰越 明許費	事故 繰越		
						・ポスター掲示板撤去業務 1,155,060 14使用料及び賃借料 24,000 ○使用料及び賃借料 ・投票所賃借料 24,000
	8,577,055	0	0	0	758,945	
814,000	800,100	0	0	0	13,900	町議会議員選挙費 8,577,055
4,798,000	4,729,145	0	0	0	68,855	01報酬 800,100
78,000	53,244	0	0	0	24,756	○立会人等報酬
1,304,000	1,057,047	0	0	0	246,953	03職員手当等 4,729,145
1,153,000	1,107,942	0	0	0	45,058	○職員手当 887,565
1,160,000	805,577	0	0	0	354,423	・時間外勤務手当 869,565
29,000	24,000	0	0	0	5,000	・管理職員特別勤務手当 18,000 ○投開票事務等時間外勤務手当 3,841,580 08報償費 53,244 ○報償費 ・ポスター掲示板設置謝礼 53,244 11需用費 1,057,047 ○消耗品費 400,234 ○食糧費 176,365 ○印刷製本費 480,448 12役務費 1,107,942 ○通信運搬費 1,066,362 ・郵送料等 1,066,362 ○手数料等 41,580 ・投票用紙計算機調整点検 手数料 41,580 13委託料 805,577 ○委託料 ・ポスター掲示板撤去業務 外4業務 805,577 14使用料及び賃借料 24,000 ○使用料及び賃借料 ・投票所賃借料 24,000
	1,786,124	0	0	0	651,876	
	1,786,124	0	0	0	651,876	

## (款) 2.総務費

## (項) 5. 統計調査費

## (目) 1. 統計調査費

款	項	目	予 算 現 額				計	節 区 分
			当初予算額	補正予算額	継続費及び 繰越事業費 繰 越 額	予 備 費 支出及び 流用増減		
								1. 報酬 11. 需用費
	6. 監査委員 費		1,126,000	△68,000	0	0	1,058,000	
		1. 監査委員 費	1,126,000	△68,000	0	0	1,058,000	

(単位:円)

金額	支出済額	翌年度繰越額			不用額	備考
		継 通 繰	続 費 次 繰	繰 越 事 故 繰 越		
1,902,000	1,436,339	0	0	0	465,661	統計調査一般事務費 9,713
536,000	349,785	0	0	0	186,215	11需用費 9,713 ○消耗品費 ●19節より流用 5,000 19負担金、補助及び交付金 ○補助金 ●11節へ流用 5,000
						国勢調査 104,016 11需用費 104,016 ○消耗品費
						農林業センサス 1,184,197 01報酬 1,130,180 ○統計調査員報酬 ・農林業センサス指導員等報酬 1,130,180
						11需用費 54,017 ○消耗品費 45,017 ○食糧費 9,000
						工業統計調査 120,925 01報酬 98,986 ○統計調査員報酬 ・工業統計調査員報酬 98,986
						11需用費 21,939 ○消耗品費 20,939 ○食糧費 1,000
						学校基本調査 18,964 11需用費 18,964 ○消耗品費
						経済センサス 348,309 01報酬 207,173 ○統計調査員報酬 ・経済センサス調査員報酬 207,173
						11需用費 141,136 ○消耗品費 140,136 ○食糧費 1,000
	1,051,339	0	0	0	6,661	
	1,051,339	0	0	0	6,661	

## (款) 2.総務費

## (項) 6. 監査委員費

## (目) 1. 監査委員費

款	項	目	予 算 現 額				計	節 区 分
			当初予算額	補正予算額	継続費及び 繰越事業費 繰越額	予備費 支出及び 流用増減		
								1. 報酬
								11. 需用費
								19. 負担金、補 助及び交付 金
	7. 交通防犯 対策費		32,611,000	△2,483,000	0	0	30,128,000	
		1. 交通安全 対策総務 費	13,550,000	△2,634,000	0	0	10,916,000	
								1. 報酬
								2. 給料
								3. 職員手当等
								4. 共済費
								9. 旅費
								11. 需用費
								12. 役務費
								19. 負担金、補 助及び交付 金
								27. 公課費

(単位:円)

金額	支出済額	翌年度繰越額			不用額	備考
		継続繰越	費次越	繰越事故		
金額		繰越	明許費	繰越		
720,000	719,999	0	0	0	1	監査委員費 1,051,339
334,000	327,340	0	0	0	6,660	01報酬 719,999
4,000	4,000	0	0	0	0	○監査委員報酬
						11需用費 327,340
						○消耗品費 318,080
						○食糧費 9,260
						19負担金、補助及び交付金 4,000
						○負担金
						・全国町村監査委員協議会 4,000
	28,911,647	0	0	0	1,216,353	
	10,129,003	0	0	0	786,997	
4,116,000	4,116,000	0	0	0	0	職員給与費(交通安全) 3,660,814
2,450,000	2,449,920	0	0	0	80	02給料 2,449,920
1,057,000	725,998	0	0	0	331,002	○職員給料
506,000	484,896	0	0	0	21,104	03職員手当等 725,998
78,000	44,000	0	0	0	34,000	○職員手当
1,061,000	878,529	0	0	0	182,471	・時間外勤務手当 51,840
46,000	42,160	0	0	0	3,840	・期末手当 329,482
1,576,000	1,362,300	0	0	0	213,700	・勤勉手当 197,688
						・地域手当 146,988
						04共済費 484,896
26,000	25,200	0	0	0	800	○再任用職員社会保険料 484,896
						交通安全対策一般事務費 5,797,564
						01報酬 4,116,000
						○交通指導員報酬
						09旅費 44,000
						○普通旅費
						11需用費 275,264
						○消耗品費 272,331
						○食糧費 2,933
						19負担金、補助及び交付金 1,362,300
						○負担金 157,500
						・県交通指導員連合会 10,500
						・小山地区二輪車安全普及協会 10,000

(款) 2.総務費

(項) 7. 交通防犯対策費

(目) 1. 交通安全対策総務費

款	項	目	予 算 現 額				計	節 区 分
			当初予算額	補正予算額	継続費及び 繰越事業費 繰 越 額	予 備 費 支 出 及 び 流 用 増 減		
		2. 交通安全 施設費	8,782,000	0	0	0	8,782,000	
								11. 需用費
								13. 委託料
								14. 使用料及び 賃借料
								15. 工事請負費

(単位:円)

金額	支出済額	翌年度繰越額			不用額	備考
		継続費 繰越	繰越 明許費	事故 繰越		
						・交通安全防犯暴力追放市町民 大会 95,000 ・関係会議 42,000 ○補助金 1,204,800 ・町交通安全協会 310,000 ・町交通安全母の会 115,000 ・町交通安全協会女性部会 30,000 ・小山地区安全運転管理者 協議会 23,000 ・チャイルドシート助成費 513,800 ・小山地区交通安全協会 213,000 交通安全啓発事業 554,374 11需用費 552,224 ○消耗品費 548,233 ○食糧費 3,991 12役務費 2,150 ○手数料等 ・クリーニング代 2,150 公用車管理事業 116,251 11需用費 51,041 ○修繕料 12役務費 40,010 ○保険料 30,210 ・自賠責保険料 30,210 ○手数料等 9,800 ・車検代行手数料 9,800 ●27節へ流用 3,000 27公課費 25,200 ○公課費 ・自動車重量税 25,200 ●12節より流用 3,000
	8,460,281	0	0	0	321,719	
474,000	397,430	0	0	0	76,570	交通安全施設維持管理事業 2,456,560
327,000	319,750	0	0	0	7,250	11需用費 67,760
5,481,000	5,354,301	0	0	0	126,699	○修繕料 15工事請負費 2,388,800
2,500,000	2,388,800	0	0	0	111,200	○工事請負費

(款) 2.総務費

(項) 7. 交通防犯対策費

(目) 2. 交通安全施設費

款	項	目	予 算 現 額				計	節 区 分
			当初予算額	補正予算額	継続費及び 繰越事業費 繰 越 額	予 備 費 支 出 及 び 流 用 増 減		
		3. 防犯対策 費	10,279,000	151,000	0	0	10,430,000	
								11. 需用費
								13. 委託料
								14. 使用料及び 賃借料
								15. 工事請負費
								19. 負担金、補 助及び交付 金



(単位:円)

金額	支出済額	翌年度繰越額			不用額	備考
		継続費繰越	明許費繰越	事故繰越		
						・交通安全施設設置工事 2,388,800
						駐輪場管理事業 6,003,721
						11需用費 329,670
						○光熱水費 329,670
						13委託料 319,750
						○委託料
						・駐輪場整理指導業務 319,750
						14使用料及び賃借料 5,354,301
						○使用料及び賃借料
						・駐輪場用地賃借料 5,354,301
	10,322,363	0	0	0	107,637	
4,911,000	4,827,229	0	0	0	83,771	防犯対策事務費 1,486,804
125,000	124,566	0	0	0	434	11需用費 13,978
3,595,000	3,593,712	0	0	0	1,288	○食糧費
						13委託料 124,566
500,000	490,156	0	0	0	9,844	○委託料
1,299,000	1,286,700	0	0	0	12,300	・防犯監視カメラ保守業務 124,566
						14使用料及び賃借料 61,560
						○使用料及び賃借料
						・防犯監視カメラ賃借料 61,560
						19負担金、補助及び交付金 1,286,700
						○負担金 1,211,200
						・小山地区防犯協会 810,000
						・小山地区暴力追放連合会 228,000
						・関係会議 20,000
						・栃木県防犯協会 102,000
						・被害者支援センターとちぎ 51,200
						○補助金 75,500
						・特殊詐欺対策電話機等購入費 75,500
						防犯灯整備事業 8,835,559
						11需用費 4,813,251
						○光熱水費 4,725,781
						○修繕料 87,470
						14使用料及び賃借料 3,532,152
						○使用料及び賃借料
						・防犯灯リース料 3,532,152
						15工事請負費 490,156

## (款) 2.総務費

## (項) 7. 交通防犯対策費

## (目) 3. 防犯対策費

款	項	目	予 算 現 額				計	節 区 分
			当初予算額	補正予算額	継続費及び 繰越事業費 繰越額	予備費 支出及び 流用増減		
	8. 人権推進 費		7,849,000	△515,000	0	0	7,334,000	
		1. 人権推進 総務費	6,018,000	△515,000	0	0	5,503,000	
								1. 報酬
								8. 報償費
								9. 旅費
								11. 需用費
								13. 委託料
								19. 負担金、補 助及び交付 金

(単位:円)

金額	支出済額	翌年度繰越額			不用額	備考
		継続繰越	費次繰越	繰越事故繰越		
						○工事請負費 ・防犯灯設置工事 490,156
	6,920,897	0	0	0	413,103	
	5,394,581	0	0	0	108,419	
153,000	102,000	0	0	0	51,000	人権推進一般事務費 5,031,985
185,000	148,641	0	0	0	36,359	01報酬 102,000
477,000	465,028	0	0	0	11,972	○同和对策専門委員報酬
144,000	135,488	0	0	0	8,512	08報償費 58,641
4,360,000	4,359,424	0	0	0	576	○報償費
184,000	184,000	0	0	0	0	・講師謝礼等 58,641
						09旅費 450,028
						○普通旅費
						11需用費 61,892
						○消耗品費
						13委託料 4,359,424
						○委託料
						・人権推進業務 2,400,000
						・人権意識及び町民生活満足度調査 1,959,424
						人権啓発事業 265,586
						09旅費 15,000
						○普通旅費
						11需用費 66,586
						○消耗品費 63,994
						○印刷製本費 2,592
						19負担金、補助及び交付金 184,000
						○負担金 159,000
						・栃木人権擁護委員協議会 49,000
						・栃木人権擁護委員協議会第二部会 95,000
						・関係会議 15,000
						○補助金 25,000
						・町人権擁護委員会 25,000
						総合戦略事業 (人権・協働推進係) 97,010
						08報償費 90,000

## (款) 2.総務費

## (項) 8. 人権推進費

## (目) 1. 人権推進総務費

款	項	目	予 算 現 額				計	節 区 分
			当初予算額	補正予算額	継続費及び 繰越事業費 繰 越 額	予 備 費 支出及び 流用増減		
		2. 町営住宅 管理費	330,000	0	0	0	330,000	11. 需用費
		3. 教育振興 費	104,000	0	0	0	104,000	19. 負担金、補 助及び交付 金
		4. 社会教育 費	1,397,000	0	0	0	1,397,000	1. 報酬 11. 需用費
3. 民生費			2,769,575,000	137,688,000	0	2,296,000	2,909,559,000	
	1. 社会福祉 費		1,504,314,000	75,086,000	0	146,000	1,579,546,000	
		1. 社会福祉 総務費	863,138,000	19,864,000	0	100,000	883,102,000	1. 報酬 2. 給料 3. 職員手当等 4. 共済費 8. 報償費 9. 旅費 11. 需用費 12. 役務費 13. 委託料

(単位:円)

金額	支出済額	翌年度繰越額			不用額	備考
		継続繰越	費次繰越	繰越事故		
金額		繰越	明許費	繰越		
						○報償費 ・講師謝礼 90,000 11需用費 7,010 ○消耗品費
	27,178	0	0	0	302,822	
330,000	27,178	0	0	0	302,822	町営住宅管理事業 27,178 11需用費 27,178 ○光熱水費
	103,998	0	0	0	2	
104,000	103,998	0	0	0	2	2 学校人権教育推進委員会費 103,998 19負担金、補助及び交付金 103,998 ○補助金 ・町学校人権教育推進委員会 103,998
	1,395,140	0	0	0	1,860	
1,031,000	1,030,160	0	0	0	840	人権啓発事業 1,395,140
366,000	364,980	0	0	0	1,020	01報酬 1,030,160 ○行政事務補助嘱託員報酬 11需用費 364,980 ○印刷製本費
	2,833,529,438	0	0	0	76,029,562	
	1,556,528,306	0	0	0	23,017,694	
	876,945,612	0	0	0	6,156,388	
5,205,000	4,853,981	0	0	0	351,019	職員給与費(社会福祉) 29,900,950
13,910,000	13,909,920	0	0	0	80	02給料 13,909,920
12,105,000	11,826,100	0	0	0	278,900	○職員給料
4,567,000	4,164,930	0	0	0	402,070	03職員手当等 11,826,100
18,000	17,820	0	0	0	180	○職員手当
25,000	19,040	0	0	0	5,960	・扶養手当 120,000
511,000	498,847	0	0	0	12,153	・時間外勤務手当 1,918,105
380,000	277,710	0	0	0	102,290	・住居手当 324,000
298,000	185,676	0	0	0	112,324	・通勤手当 52,860 ・期末手当 3,400,726 ・勤勉手当 2,358,665

(款) 3.民生費

(項) 1. 社会福祉費

(目) 1. 社会福祉総務費

款	項	目	予 算 現 額				計	節 区 分
			当初予算額	補正予算額	継続費及び 繰越事業費 繰 越 額	予 備 費 支 出 及 び 流 用 増 減		
								19. 負担金、補 助及び交付 金
								28. 繰出金

(単位:円)

金額	支出済額	翌年度繰越額			不用額	備考
		継続費繰越	繰越明許費	事故繰越		
249,156,000	245,240,862	0	0	0	3,915,138	<ul style="list-style-type: none"> <li>・児童手当 180,000</li> <li>・地域手当 841,788</li> <li>・退職手当負担金 2,629,956</li> </ul>
596,927,000	595,950,726	0	0	0	976,274	<ul style="list-style-type: none"> <li>04共済費 4,164,930 <ul style="list-style-type: none"> <li>○職員共済費 3,769,478</li> <li>○再任用職員社会保険料 395,452</li> </ul> </li> <li>社会福祉一般事務費 33,375,519</li> <li>01報酬 34,000 <ul style="list-style-type: none"> <li>○民生委員推薦委員会委員報酬</li> </ul> </li> <li>11需用費 50,439 <ul style="list-style-type: none"> <li>○消耗品費</li> </ul> </li> <li>13委託料 55,080 <ul style="list-style-type: none"> <li>○委託料</li> <li>・広場管理業務(友沼地内) 55,080</li> </ul> </li> <li>19負担金、補助及び交付金 33,236,000 <ul style="list-style-type: none"> <li>○負担金 18,000</li> <li>・県社会福祉協議会 18,000</li> <li>○補助金 33,218,000</li> <li>・町社会福祉協議会 33,038,000</li> <li>・町遺族会 80,000</li> <li>・災害見舞金 100,000</li> <li>●予備費より充当 100,000</li> </ul> </li> <li>戦没者追悼事業 165,781</li> <li>08報償費 17,820 <ul style="list-style-type: none"> <li>○報償費</li> <li>・戦没者追悼式記念品 17,820</li> </ul> </li> <li>11需用費 135,961 <ul style="list-style-type: none"> <li>○消耗品費 82,561</li> <li>○食糧費 53,400</li> </ul> </li> <li>12役務費 12,000 <ul style="list-style-type: none"> <li>○手数料等</li> <li>・クリーニング代 12,000</li> </ul> </li> <li>行旅死亡人取扱事業 190,796</li> <li>12役務費 60,200 <ul style="list-style-type: none"> <li>○手数料等</li> <li>・行旅死亡人死体検案料 60,200</li> </ul> </li> <li>13委託料 130,596 <ul style="list-style-type: none"> <li>○委託料</li> </ul> </li> </ul>

(款) 3.民生費

(項) 1. 社会福祉費

(目) 1. 社会福祉総務費

款	項	目	予 算		現 額		計	節 区 分
			当初予算額	補正予算額	継続費及び 繰越事業費 繰越額	予備費 支出及び 流用増減		



(単位:円)

金額	支出済額	翌年度繰越額			不用額	備考
		継続費 繰越	繰越 明許費	繰越 事故 繰越		
						・行旅死亡人取扱業務 130,596
						民生委員活動事業 5,298,517
						01報酬 4,819,981
						○民生事務委託委員報酬
						09旅費 4,040
						○費用弁償
						11需用費 172,496
						○消耗品費 124,096
						○印刷製本費 48,400
						19負担金、補助及び交付金 302,000
						○負担金 47,000
						・栃木県民生委員児童委員協議会 47,000
						○補助金 255,000
						・町民生委員協議会 255,000
						国民健康保険特別会計繰出事業 204,345,806
						28繰出金 204,345,806
						○国民健康保険特別会計
						介護保険特別会計繰出事業 336,621,000
						28繰出金 336,621,000
						○介護保険特別会計
						県後期高齢者医療広域連合事務費 10,843,021
						19負担金、補助及び交付金 10,843,021
						○負担金
						・後期高齢者医療広域連合 10,843,021
						後期高齢者医療事業 200,752,441
						19負担金、補助及び交付金 200,752,441
						○負担金
						・後期高齢者医療費 200,752,441
						後期高齢者医療特別会計繰出事業 54,983,920
						28繰出金 54,983,920
						○後期高齢者医療特別会計
						保護司会事業 220,193
						09旅費 15,000
						○普通旅費
						11需用費 97,793

## (款) 3.民生費

## (項) 1. 社会福祉費

## (目) 1. 社会福祉総務費

款	項	目	予 算 現 額				計	節 区 分
			当初予算額	補正予算額	継続費及び 繰越事業費 繰越 額	予 備 費 支出及び 流用増減		
		2. 社会福祉 施設費	22,011,000	△51,000	0	46,000	22,006,000	
								11. 需用費
								12. 役務費
								13. 委託料
								27. 公課費

(単位:円)

金額	支出済額	翌年度繰越額			不用額	備考
		継続繰越	費次繰越	繰越事故		
金額		繰越	明許費繰越	繰越		
						○消耗品費 19負担金、補助及び交付金 107,400 ○負担金 74,400 ・小山保護区保護司会 44,400 ・関係会議 30,000 ○補助金 33,000 ・町保護司会 33,000 安全・安心見守りネットワーク 事業 247,668 11需用費 42,158 ○消耗品費 27,646 ○食糧費 14,512 12役務費 205,510 ○通信運搬費 65,860 ・切手代 65,860 ○保険料 139,650 ・傷害保険料 139,650
	20,281,951	0	0	0	1,724,049	
107,000	106,985	0	0	0	15	老人福祉センター運営事業 20,281,951
36,000	34,810	0	0	0	1,190	11需用費 106,985
21,854,000	20,131,956	0	0	0	1,722,044	○修繕料
9,000	8,200	0	0	0	800	●12節より流用 1,000 ●予備費より充当 46,000 12役務費 34,810 ○保険料 25,070 ・自賠償保険料 25,070 ○手数料等 9,740 ・車検代行手数料等 9,740 ●11節へ流用 1,000 13委託料 20,131,956 ○委託料 ・老人福祉センター管理運営 業務 20,131,956 27公課費 8,200 ○公課費 ・自動車重量税 8,200

## (款) 3.民生費

## (項) 1. 社会福祉費

## (目) 3. 老人福祉費

款	項	目	予 算 現 額				計	節 区 分
			当初予算額	補正予算額	継続費及び 繰越事業費 繰 越 額	予 備 費 支 出 及 び 流 用 増 減		
		3. 老人福祉 費	50,604,000	△836,000	0	0	49,768,000	
								1. 報酬
								8. 報償費
								11. 需用費
								12. 役務費
								13. 委託料
								14. 使用料及び 賃借料
								19. 負担金、補 助及び交付 金
								20. 扶助費

(単位:円)

金額	支出済額	翌年度繰越額			不用額	備考
		継続繰越	費次繰越	繰越事故		
金額		繰越	明許費	繰越		
	45,428,528	0	0	0	4,339,472	
94,000	34,000	0	0	0	60,000	老人福祉一般事務費 16,632
3,000,000	2,963,769	0	0	0	36,231	11需用費 1,324
356,000	313,099	0	0	0	42,901	○印刷製本費
219,000	208,802	0	0	0	10,198	13委託料 15,308
19,250,000	16,471,862	0	0	0	2,778,138	○委託料
7,116,000	6,625,636	0	0	0	490,364	・電算処理業務 15,308
						老人保護措置事業 2,986,111
11,482,000	11,172,385	0	0	0	309,615	01報酬 34,000
						○入所判定委員報酬
						13委託料 2,952,111
8,251,000	7,638,975	0	0	0	612,025	○委託料
						・老人保護措置業務 2,952,111
						在宅福祉事業 20,161,042
						13委託料 13,015,931
						○委託料
						・高齢者在宅福祉業務 13,015,931
						14使用料及び賃借料 6,121,136
						○使用料及び賃借料
						・緊急通報装置センター使用料 6,121,136
						20扶助費 1,023,975
						○老人日常生活用具給付事業 6,458
						○おむつ等購入助成事業 459,917
						○高齢者通院時タクシー利用 助成事業 557,600
						敬老事業 10,510,188
						08報償費 2,963,769
						○報償費
						・敬老会記念品等 2,963,769
						11需用費 254,127
						○消耗品費 74,978
						○食糧費 63,608
						○印刷製本費 115,541
						12役務費 4,000
						○手数料等
						・筆耕料 4,000
						13委託料 430,292

(款) 3. 民生費

(項) 1. 社会福祉費

(目) 3. 老人福祉費

款	項	目	予 算 現 額				計	節
			当初予算額	補正予算額	継続費及び 繰越事業費 繰越額	予備費 支出及び 流用増減		

(単位:円)

金額	支出済額	翌年度繰越額			不用額	備考
		継続繰越	費次繰越	繰越事故		
金額		繰越	明許費	繰越		
						○委託料 ・アトラクション進行管理業務 外1業務 430,292 14使用料及び賃借料 243,000 ○使用料及び賃借料 ・バス借り上げ料 243,000 20扶助費 6,615,000 ○敬老祝金支給事業 シルバー人材センター運営事業 7,800,000 19負担金、補助及び交付金 7,800,000 ○補助金 ・町シルバー人材センター 7,800,000 町老人クラブ等補助事業 1,081,330 19負担金、補助及び交付金 1,081,330 ○補助金 ・町老人クラブ 696,000 ・町老人クラブ連合会 385,330 総合戦略事業(高齢対策係) 872,595 19負担金、補助及び交付金 872,595 ○補助金 ・地域いこいの場運営費 872,595 ふれあいサロン事業 2,000,630 11需用費 57,648 ○消耗品費 3,492 ○食糧費 54,156 12役務費 204,802 ○保険料 ・傷害保険料 204,802 13委託料 58,220 ○委託料 ・ふれあいサロン事業利用者 送迎業務 58,220 14使用料及び賃借料 261,500 ○使用料及び賃借料 ・ふれあいサロン会場使用料 261,500 19負担金、補助及び交付金 1,418,460 ○補助金 ・自主運営ふれあいサロン事業 1,418,460

## (款) 3.民生費

## (項) 1. 社会福祉費

## (目) 4. 障害福祉費

款	項	目	予 算 現 額				計	節 区 分
			当初予算額	補正予算額	継続費及び 繰越事業費 繰越額	予備費 支出及び 流用増減		
		4. 障害福祉 費	495,678,000	55,669,000	0	0	551,347,000	
								1. 報酬
								8. 報償費
								11. 需用費
								12. 役務費
								13. 委託料
								14. 使用料及び 賃借料
								19. 負担金、補 助及び交付 金
								20. 扶助費
								23. 償還金、利 子及び割引 料



(単位:円)

金額	支出済額	翌年度繰越額			不用額	備考
		継続繰越	費次繰越	繰越事故		
金額		繰越	明許費	繰越		
	546,142,956	0	0	0	5,204,044	
621,000	443,300	0	0	0	177,700	障害福祉一般事務費 1,382,190
140,000	104,880	0	0	0	35,120	11需用費 45,240
251,000	250,238	0	0	0	762	○消耗品費 6,000
321,000	152,920	0	0	0	168,080	○印刷製本費 39,240
23,341,000	22,027,828	0	0	0	1,313,172	19負担金、補助及び交付金 10,200
2,780,000	2,692,872	0	0	0	87,128	○負担金 ・栃木県精神保健福祉会 10,200
74,000	72,079	0	0	0	1,921	20扶助費 1,326,750 ○福祉タクシー事業
						自立支援給付事業 544,760,766
511,492,000	508,072,701	0	0	0	3,419,299	01報酬 443,300
12,327,000	12,326,138	0	0	0	862	○障害支援区分認定審査会委員報酬 349,800 ○自立支援協議会委員報酬 93,500
						08報償費 104,880 ○報償費 ・手話通訳者等謝礼 104,880
						11需用費 204,998 ○消耗品費 120,998 ○印刷製本費 84,000
						12役務費 152,920 ○通信運搬費 4,000 ・切手代 4,000 ○手数料等 148,920 ・意見書作成料等 148,920
						13委託料 22,027,828 ○委託料 ・電算保守業務 256,970 ・地域生活支援業務 21,204,371 ・障害者自立支援給付費等審査支払業務外1業務 566,487
						14使用料及び賃借料 2,692,872 ○使用料及び賃借料 ・電算使用料 2,692,872
						19負担金、補助及び交付金 61,879 ○負担金

(款) 3. 民生費

(項) 1. 社会福祉費

(目) 4. 障害福祉費

款	項	目	予 算 現 額				計	節 区 分
			当初予算額	補正予算額	継続費及び 繰越事業費 繰越額	予備費 支出及び 流用増減		
		5. 社会福祉 措置費	40,221,000	0	0	0	40,221,000	11. 需用費 12. 役務費 20. 扶助費
		6. 総合サポ ートセン ター費	32,662,000	440,000	0	0	33,102,000	1. 報酬 2. 給料 3. 職員手当等 4. 共済費

(単位:円)

金額	支出済額	翌年度繰越額			不用額	備考
		継続繰越	費次越	繰越事故		
金額		繰越	明許費	繰越		
						・手話通訳者等養成講座 61,879 20扶助費 506,745,951 ○自立支援医療費 51,128,950 ○補装具費 5,129,097 ○日常生活用具給付事業 6,395,582 ○介護給付・訓練等給付費 400,609,476 ○障害児給付費 43,482,846 23償還金、利子及び割引料 12,326,138 ○国庫、県支出金返納金
	36,790,274	0	0	0	3,430,726	
40,000	39,976	0	0	0	24	社会福祉措置一般事務費 60,304
21,000	20,328	0	0	0	672	11需用費 39,976 ○消耗品費
40,160,000	36,729,970	0	0	0	3,430,030	12役務費 20,328 ○通信運搬費 ・郵送料 20,328 重度心身障害者医療費助成事業 32,229,970 20扶助費 32,229,970 ○重度心身障害者医療費 特定疾患患者介護手当扶助事業 0 20扶助費 0 ○特定疾患患者介護手当 難病患者等福祉手当扶助事業 3,698,000 20扶助費 3,698,000 ○難病患者等福祉手当 在宅ねたきり老人及び認知症 である老人介護手当扶助事業 802,000 20扶助費 802,000 ○在宅ねたきり老人及び認知症 である老人介護手当
	30,938,985	0	0	0	2,163,015	
1,964,000	1,964,000	0	0	0	0	職員給与費
12,182,000	12,181,920	0	0	0	80	(総合サポートセンター) 24,332,473
9,982,000	8,520,587	0	0	0	1,461,413	02給料 12,181,920
4,149,000	3,927,092	0	0	0	221,908	○職員給料

(款) 3.民生費

(項) 1. 社会福祉費

(目) 6. 総合サポートセンター費

款	項	目	予 算 現 額				計	節 区 分
			当初予算額	補正予算額	継続費及び 繰越事業費 繰越 額	予 備 費 支出及び 流用増減		
							8. 報償費	
							11. 需用費	
							12. 役務費	
							13. 委託料	
							14. 使用料及び 賃借料	
							18. 備品購入費	
							19. 負担金、補 助及び交付 金	

(単位:円)

金額	支出済額	翌年度繰越額			不用額	備考
		継続繰越	費次越	繰越事故		
金額		繰越	明許費	繰越		
80,000	60,000	0	0	0	20,000	03職員手当等 8,520,587
2,343,000	1,942,182	0	0	0	400,818	○職員手当
362,000	328,340	0	0	0	33,660	・扶養手当 198,000
1,613,000	1,612,336	0	0	0	664	・時間外勤務手当 377,153
270,000	247,078	0	0	0	22,922	・住居手当 324,000
						・通勤手当 213,600
149,000	147,950	0	0	0	1,050	・期末手当 2,703,110
8,000	7,500	0	0	0	500	・勤勉手当 1,845,304
						・児童手当 120,000
						・地域手当 742,788
						・退職手当負担金 1,996,632
						04共済費 3,629,966
						○職員共済費 3,145,070
						○再任用職員社会保険料 484,896
						総合サポートセンター一般事務費 2,941,543
						01報酬 1,964,000
						○行政事務嘱託員報酬
						04共済費 297,126
						○嘱託員社会保険料
						11需用費 196,627
						○消耗品費 192,378
						○食糧費 4,249
						12役務費 328,340
						○通信運搬費
						・電話料等 328,340
						18備品購入費 147,950
						○備品購入費
						・スクリーン 35,200
						・プロジェクター 112,750
						19負担金、補助及び交付金 7,500
						○負担金
						・防火管理者講習会 7,500
						総合サポートセンター施設管理
						事業 3,574,969
						11需用費 1,715,555
						○消耗品費 113,947
						○光熱水費 1,407,208
						○修繕料 194,400

(款) 3. 民生費

(項) 1. 社会福祉費

(目) 6. 総合サポートセンター費

款	項	目	予 算 現 額				計	節
			当初予算額	補正予算額	継続費及び 繰越事業費 繰越額	予備費 支出及び 流用増減		
	2. 児童福祉 費		1,239,470,000	62,834,000	0	2,150,000	1,304,454,000	
		1. 児童福祉 総務費	702,803,000	66,225,000	0	1,613,000	770,641,000	
								1. 報酬
								2. 給料
								3. 職員手当等
								4. 共済費
								7. 賃金
								11. 需用費
								12. 役務費
								13. 委託料
								14. 使用料及び 賃借料
								18. 備品購入費
								19. 負担金、補 助及び交付 金
								23. 償還金、利 子及び割引 料

(単位:円)

金額	支出済額	翌年度繰越額			不用額	備考
		継続繰越	費次越	繰越事故		
金額		繰越	明許費	繰越		
						13委託料 1,612,336 ○委託料 ・清掃管理業務外7業務 1,612,336
						14使用料及び賃借料 247,078 ○使用料及び賃借料 ・電算使用料外2業務 247,078
						総合戦略事業 (総合サポートセンター) 90,000
						08報償費 60,000 ○報償費 ・講師謝礼 60,000
						11需用費 30,000 ○消耗品費
	1,251,596,102	0	0	0	52,857,898	
	748,142,931	0	0	0	22,498,069	
783,000	587,000	0	0	0	196,000	職員給与費(子ども) 36,123,907
17,856,000	17,855,520	0	0	0	480	02給料 17,855,520
17,122,000	15,080,811	0	0	0	2,041,189	○職員給料
5,304,000	5,281,497	0	0	0	22,503	03職員手当等 12,986,890
900,000	301,000	0	0	0	599,000	○職員手当
9,673,000	9,157,174	0	0	0	515,826	・扶養手当 180,000
908,000	759,087	0	0	0	148,913	・時間外勤務手当 940,799
485,947,000	478,699,533	0	0	0	7,247,467	・住居手当 324,000
115,000	113,281	0	0	0	1,719	・通勤手当 234,000
						・期末手当 4,107,424
1,131,000	1,058,532	0	0	0	72,468	・勤勉手当 2,842,051
223,949,000	212,307,320	0	0	0	11,641,680	・児童手当 120,000
						・地域手当 1,082,124
						・退職手当負担金 3,156,492
6,953,000	6,942,176	0	0	0	10,824	04共済費 5,281,497
						○職員共済費 4,775,158
						○再任用職員社会保険料 506,339
						こども支援一般事務費 72,180
						19負担金、補助及び交付金 72,180
						○負担金
						・県南地区里親会 4,100

(款) 3.民生費

(項) 2. 児童福祉費

(目) 1. 児童福祉総務費

款	項	目	予 算 現 額				計	節 区 分
			当初予算額	補正予算額	継続費及び 繰越事業費 繰 越 額	予 備 費 支 出 及 び 流 用 増 減		



(単位:円)

金額	支出済額	翌年度繰越額			不用額	備考
		継続繰越	費次繰越	繰越事故		
						・とちぎ未来クラブ 68,080
						児童保育事業 575,470,212
						01報酬 332,000
						○子ども・子育て会議委員報酬
						11需用費 885,195
						○消耗品費 770,823
						○印刷製本費 114,372
						●予備費より充当 623,000
						12役務費 24,792
						○保険料 14,200
						・傷害保険料 14,200
						○手数料等 10,592
						・口座振替手数料 10,592
						13委託料 364,735,710
						○委託料
						・電算保守業務 1,038,552
						・委託保育所運営業務 346,534,280
						・地域子育て支援拠点業務 16,304,000
						・病児保育業務 248,878
						・子ども子育て支援事業計画策定業務 610,000
						14使用料及び賃借料 98,736
						○使用料及び賃借料
						・電算使用料 98,736
						19負担金、補助及び交付金 209,161,603
						○負担金 21,000
						・子育て支援員研修事業負担金 21,000
						○補助金 209,140,603
						・保育所等新入園児入所支度金 247,500
						・一時預かり事業 4,114,750
						・特定教育、保育施設整備利子補給 67,116
						・施設型給付費 178,068,487
						・延長保育事業 3,010,000
						・病児保育事業 8,944,000
						・1歳児担当保育士増員事業 12,096,000
						・障がい児保育事業 1,040,000
						・施設等利用給付事業 1,552,750

(款) 3.民生費

(項) 2.児童福祉費

(目) 1.児童福祉総務費

款	項	目	予 算 現 額				計	節 区 分
			当初予算額	補正予算額	継続費及び	予 備 費		
					繰越事業費	支出及び		
				繰 越 額	流用増減			

(単位:円)

金額	支出済額	翌年度繰越額			不用額	備考
		継続 繰越	費次 繰越	繰越 明許費		
						23償還金、利子及び割引料 232,176 ○国庫、県支出金返納金
						学童保育事業 91,539,388
						11需用費 6,670,620
						○消耗品費 2,982,408
						○食糧費 2,645,445
						○光熱水費 866,927
						○修繕料 175,840
						12役務費 612,660
						○通信運搬費 397,176
						・電話料 397,176
						○保険料 134,400
						・損害保険料 134,400
						○手数料等 81,084
						・クリーニング代 81,084
						13委託料 74,088,400
						○委託料
						・学童保育室運営業務 63,731,000
						・放課後保育対策事業管理運営 業務 9,054,140
						・学童保育室緊急通報装置保守 業務外4業務 1,303,260
						14使用料及び賃借料 14,545
						○使用料及び賃借料
						・NHK受信料 14,545
						18備品購入費 374,126
						○備品購入費
						・学童保育室テレビ等 374,126
						19負担金、補助及び交付金 3,069,037
						○補助金
						・放課後児童支援員等処遇改善 等事業 3,012,000
						・新型コロナウイルス感染拡大 防止事業費 57,037
						23償還金、利子及び割引料 6,710,000 ○国庫、県支出金返納金
						児童館管理運営事業 31,937,789
						11需用費 990,000

(款) 3.民生費

(項) 2.児童福祉費

(目) 1.児童福祉総務費

款	項	目	予 算 現 額				計	節 区 分
			当初予算額	補正予算額	継続費及び	予 備 費		
					繰越事業費	支出及び		
				繰 越 額	流用増減			

(単位:円)

金額	支出済額	翌年度繰越額			不用額	備考
		継続費 繰越	繰越 明許費	事故 繰越		
						○修繕料 ●予備費より充当 990,000 13委託料 30,947,789 ○委託料 ・あかつか児童センター管理 運營業務 16,047,789 ・新橋児童館管理運營業務 14,900,000 地域子育て創生事業 99,281 11需用費 99,281 ○修繕料 児童虐待防止対策緊急強化事業 481,887 01報酬 255,000 ○要保護児童対策地域協議会 委員報酬 11需用費 222,387 ○消耗品費 211,187 ○食糧費 11,200 19負担金、補助及び交付金 4,500 ○負担金 ・オレンジリボン啓発町駅伝 大会参加費 4,500 ファミリーサポートセンター事業 100,690 12役務費 100,690 ○保険料 ・損害保険料等 100,690 総合戦略事業(子育て支援係) 335,500 13委託料 335,500 ○委託料 ・子育て支援サイト維持管理 業務 335,500 幼児教育・保育無償化事業 11,982,097 03職員手当等 2,093,921 ○職員手当 ・時間外勤務手当 2,093,921 07賃金 301,000 ○賃金 ・臨時職員賃金 301,000 11需用費 289,691

(款) 3. 民生費

(項) 2. 児童福祉費

(目) 1. 児童福祉総務費

款	項	目	予 算 現 額				計	節 区 分
			当初予算額	補正予算額	継続費及び 繰越事業費 繰 越 額	予 備 費 支出及び 流用増減		
		2. 児童措置 費	536,667,000	△3,391,000	0	537,000	533,813,000	
								2. 給料
								3. 職員手当等
								4. 共済費
								9. 旅費
								11. 需用費
								12. 役務費
								13. 委託料
								14. 使用料及び 賃借料
								19. 負担金、補 助及び交付 金
								20. 扶助費
								23. 償還金、利 子及び割引 料

(単位:円)

金額	支出済額	翌年度繰越額			不用額	備考
		継続繰越	費次繰越	繰越事故		
金額		繰越	明許費	繰越		
						○消耗品費 259,991 ○印刷製本費 29,700 12 役務費 20,945 ○通信運搬費 ・郵送料 20,945 13 委託料 8,592,134 ○委託料 ・電算保守業務 12,134 ・子ども子育て支援システム改修業務 8,580,000 18 備品購入費 684,406 ○備品購入費 ・子ども子育て支援システム用パソコン 684,406
	503,453,171	0	0	0	30,359,829	
9,104,000	9,103,200	0	0	0	800	職員給与費(児童措置) 18,362,879
6,654,000	6,583,257	0	0	0	70,743	02 給料 9,103,200
2,680,000	2,676,422	0	0	0	3,578	○職員給料
2,000	0	0	0	0	2,000	03 職員手当等 6,583,257
303,000	282,328	0	0	0	20,672	○職員手当
217,000	216,015	0	0	0	985	・扶養手当 156,000
3,475,000	2,875,783	0	0	0	599,217	・時間外勤務手当 550,583
1,558,000	1,552,848	0	0	0	5,152	・期末手当 2,036,652 ・勤勉手当 1,419,346
6,027,000	5,606,587	0	0	0	420,413	・地域手当 555,552 ・退職手当負担金 1,865,124
						04 共済費 2,676,422
503,292,000	474,056,605	0	0	0	29,235,395	○職員共済費
501,000	500,126	0	0	0	874	児童措置一般事務費 2,519,755
						11 需用費 282,328
						○消耗品費 119,940 ○印刷製本費 162,388
						12 役務費 216,015
						○通信運搬費 ・郵送料 216,015
						13 委託料 468,564
						○委託料

(款) 3. 民生費

(項) 2. 児童福祉費

(目) 2. 児童措置費

款	項	目	予 算 現 額				計	節
			当初予算額	補正予算額	継続費及び 繰越事業費 繰越額	予備費 支出及び 流用増減		



(単位:円)

金額	支出済額	翌年度繰越額		不用額	備考
		継続費繰越	事故繰越		
					・児童手当システム保守業務 外2業務 468,564 14使用料及び賃借料 1,552,848 ○使用料及び賃借料 ・電算使用料 1,029,648 ・子育てワンストップサービス 利用料 523,200 遺児手当扶助事業 474,000 20扶助費 474,000 ○遺児手当 こども医療費助成事業 94,688,400 13委託料 2,406,855 ○委託料 ・こども医療費現物給付審査 業務 2,406,855 20扶助費 92,281,545 ○こども医療費 妊産婦医療費助成事業 4,930,410 20扶助費 4,930,410 ○妊産婦医療費 ひとり親家庭医療費助成事業 4,015,150 20扶助費 4,015,150 ○ひとり親家庭医療費 不妊治療助成事業 2,285,500 20扶助費 2,285,500 ○不妊治療助成事業費 ●予備費より充当 486,000 児童手当給付事業 370,070,000 20扶助費 370,070,000 ○児童手当 養育医療給付事業 1,227,077 13委託料 364 ○委託料 ・養育医療診療報酬審査支払 業務 364 19負担金、補助及び交付金 726,587 ○負担金

(款) 3. 民生費

(項) 2. 児童福祉費

(目) 2. 児童措置費

款	項	目	予 算 現 額				計	節
			当初予算額	補正予算額	継続費及び 繰越事業費 繰越額	予備費 支出及び 流用増減		
	3. 災害救助費		1,000	0	0	0	1,000	
		1. 災害救助費	1,000	0	0	0	1,000	
								11. 需用費
	4. 国民年金事務取扱費		25,790,000	△232,000	0	0	25,558,000	
		1. 国民年金事務取扱費	25,790,000	△232,000	0	0	25,558,000	
								2. 給料
								3. 職員手当等
								4. 共済費
								11. 需用費
								12. 役務費

(単位:円)

金額	支出済額	翌年度繰越額			不用額	備考
		継続繰越	費次繰越	繰越事故		
金額		繰越	明許費繰越	繰越		
						・未熟児養育医療診療報酬 負担金 726,587 ●23節へ流用 450,000 23償還金、利子及び割引料 500,126 ○国庫、県支出金返納金 ●19節より流用 450,000 ●予備費より充当 51,000 出産祝金支給事業 4,880,000 19負担金、補助及び交付金 4,880,000 ○補助金 ・出産祝金 4,880,000
	0	0	0	0	1,000	
	0	0	0	0	1,000	
1,000	0	0	0	0	1,000	
	25,405,030	0	0	0	152,970	
	25,405,030	0	0	0	152,970	
11,836,000	11,835,900	0	0	0	100	職員給与費(年金事務) 25,267,683
9,829,000	9,711,351	0	0	0	117,649	02給料 11,835,900
3,735,000	3,720,432	0	0	0	14,568	○職員給料
109,000	88,967	0	0	0	20,033	03職員手当等 9,711,351
49,000	48,380	0	0	0	620	○職員手当 ・扶養手当 78,000 ・管理職手当 597,600 ・時間外勤務手当 484,302 ・通勤手当 194,400 ・期末手当 2,840,460 ・勤勉手当 2,331,975 ・地域手当 750,690 ・退職手当負担金 2,433,924 04共済費 3,720,432 ○職員共済費
						国民年金一般事務費 137,347

## (款) 3. 民生費

## (項) 4. 国民年金事務取扱費

## (目) 1. 国民年金事務取扱費

款	項	目	予 算 現 額				計	節 区 分
			当初予算額	補正予算額	継続費及び 繰越事業費 繰越額	予備費 支出及び 流用増減		
4. 衛生費			749,910,000	△36,241,000	0	784,000	714,453,000	
	1. 保健衛生 費		582,485,000	△32,260,000	0	784,000	551,009,000	
		1. 保健衛生 総務費	442,077,000	△33,087,000	0	667,000	409,657,000	
								1. 報酬
								2. 給料
								3. 職員手当等
								4. 共済費
								9. 旅費
								11. 需用費
								12. 役務費
								13. 委託料
								14. 使用料及び 賃借料
								19. 負担金、補 助及び交付 金
								22. 補償、補填 及び賠償金
								27. 公課費

(単位:円)

金額	支出済額	翌年度繰越額			不用額	備考
		継続費 繰越	繰越 明許費	事故 繰越		
						11需用費 88,967 ○消耗品費 12役務費 48,380 ○通信運搬費 ・郵送料 48,380
	704,205,808	0	0	0	10,247,192	
	541,986,711	0	0	0	9,022,289	
	407,285,575	0	0	0	2,371,425	
85,000	76,500	0	0	0	8,500	職員給与費(保健衛生) 63,140,836
29,872,000	29,777,446	0	0	0	94,554	02給料 29,777,446
26,169,000	24,432,397	0	0	0	1,736,603	○職員給料
9,295,000	8,930,993	0	0	0	364,007	03職員手当等 24,432,397
3,000	1,860	0	0	0	1,140	○職員手当
1,272,000	1,213,528	0	0	0	58,472	・扶養手当 456,000
126,000	115,390	0	0	0	10,610	・管理職手当 597,600
33,743,000	33,741,770	0	0	0	1,230	・時間外勤務手当 1,189,114
324,000	256,371	0	0	0	67,629	・通勤手当 672,600
						・期末手当 7,481,413
308,689,000	308,678,920	0	0	0	10,080	・勤勉手当 5,336,856
						・児童手当 120,000
						・地域手当 1,855,478
18,000	0	0	0	0	18,000	・退職手当負担金 6,723,336
						04共済費 8,930,993
61,000	60,400	0	0	0	600	○職員共済費
						保健衛生一般事務費 4,452,453
						01報酬 76,500
						○健康づくり推進協議会委員報酬
						09旅費 1,860
						○普通旅費
						11需用費 317,602
						○消耗品費 187,283
						○食糧費 1,922
						○印刷製本費 128,397
						●予備費より充当 163,000
						12役務費 10,200

(款) 4.衛生費

(項) 1. 保健衛生費

(目) 1. 保健衛生総務費

款	項	目	予 算 現 額				計	節 区 分
			当初予算額	補正予算額	継続費及び	予 備 費		
					繰越事業費	支出及び		
				繰 越 額	流用増減			

(単位:円)

金額	支出済額	翌年度繰越額			不用額	備考
		継続繰越	費次繰越	繰越事故		
金額		繰越	明許費繰越	繰越		
						○手数料等 ・特定計量器定期検査手数料 10,200
						14使用料及び賃借料 256,371
						○使用料及び賃借料 ・コピー機使用料 256,371
						19負担金、補助及び交付金 3,789,920
						○負担金 3,717,920
						・小児救急医療支援事業 538,300
						・県がん集検協議会 1,500
						・県公衆衛生協会 2,000
						・病院群輪番制病院運営事業 2,787,300
						・県市町村保健師業務研究会 14,800
						・栃木県栄養士会 15,000
						・救急医療在宅当番医制運営事業 359,020
						○補助金 72,000
						・町健康づくり推進協議会 72,000
						公用車管理事業 307,254
						11需用費 141,664
						○修繕料
						12役務費 105,190
						○保険料 75,970
						・自賠償保険料 75,970
						○手数料等 29,220
						・車検代行手数料等 29,220
						27公課費 60,400
						○公課費
						・自動車重量税 60,400
						保健センター施設管理事業 867,132
						11需用費 250,462
						○消耗品費 91,878
						○光熱水費 83,568
						○修繕料 75,016
						●13節へ流用 2,000
						13委託料 616,670
						○委託料
						・消防用設備保守点検業務
						外2業務 616,670

(款) 4.衛生費

(項) 1. 保健衛生費

(目) 1. 保健衛生総務費

款	項	目	予 算		現 額		計	節 区 分
			当初予算額	補正予算額	継続費及び 繰越事業費 繰越額	予備費 支出及び 流用増減		
		2. 予防費	107,531,000	90,000	0	60,000	107,681,000	
								7. 賃金
								8. 報償費
								9. 旅費
								11. 需用費
								12. 役務費
								13. 委託料
								14. 使用料及び 賃借料
								19. 負担金、補 助及び交付 金
								23. 償還金、利 子及び割引 料



(単位:円)

金額	支出済額	翌年度繰越額			不用額	備考
		継続費繰越	繰越明許費	事故繰越		
						●11節より流用 2,000
						健康センター施設管理事業 33,628,900
						11需用費 503,800
						○修繕料
						●予備費より充当 504,000
						13委託料 33,125,100
						○委託料
						・健康センター管理運営業務 33,125,100
						小山広域保健衛生組合負担金 304,889,000
						19負担金、補助及び交付金 304,889,000
						○負担金
						・小山広域保健衛生組合 304,889,000
	105,072,266	0	0	0	2,608,734	
88,000	55,700	0	0	0	32,300	予防一般事務費 909,447
780,000	748,931	0	0	0	31,069	11需用費 13,840
7,000	0	0	0	0	7,000	○消耗品費
1,630,000	1,444,120	0	0	0	185,880	12役務費 10,000
2,441,000	2,290,302	0	0	0	150,698	○手数料等
100,825,000	98,696,608	0	0	0	2,128,392	・クリーニング代 10,000
734,000	733,152	0	0	0	848	13委託料 152,455
						○委託料
996,000	923,453	0	0	0	72,547	・健康管理システム保守業務 120,088
						・新型コロナウイルス関連周知
						チラシ新聞折込業務 32,367
180,000	180,000	0	0	0	0	14使用料及び賃借料 733,152
						○使用料及び賃借料
						・電算使用料 733,152
						予防接種事業 60,429,034
						11需用費 146,674
						○消耗品費 91,289
						○印刷製本費 55,385
						12役務費 70,784
						○通信運搬費
						・郵送料等 70,784
						13委託料 59,768,023
						○委託料
						・個別予防接種業務 59,768,023
						19負担金、補助及び交付金 443,553

(款) 4. 衛生費

(項) 1. 保健衛生費

(目) 2. 予防費

款	項	目	予 算 現 額				計	節 区 分
			当初予算額	補正予算額	継続費及び 繰越事業費 繰越額	予備費 支出及び 流用増減		

(単位:円)

金額	支出済額	翌年度繰越額			不用額	備考
		継続繰越	費次繰越	繰越事故		
金額		繰越	明許費	繰越		
						○補助金
						・町外予防接種医療費助成
						443,553
						●13節より流用
						44,000
						健診事業
						42,152,375
						07賃金
						14,840
						○賃金
						・生活習慣病健診事務補助者
						賃金
						14,840
						11需用費
						956,947
						○消耗品費
						174,255
						○食糧費
						1,960
						○印刷製本費
						780,732
						12役務費
						2,209,518
						○通信運搬費
						2,208,518
						・郵送料
						2,208,518
						○保険料
						1,000
						・傷害保険料
						1,000
						13委託料
						38,731,070
						○委託料
						・健康診査等業務
						38,731,070
						●19節へ流用
						44,000
						●23節へ流用
						180,000
						19負担金、補助及び交付金
						240,000
						○補助金
						・がん患者医療用ウイッグ
						購入費
						240,000
						●予備費より充当
						60,000
						健康増進事業
						959,773
						07賃金
						40,860
						○賃金
						・健康相談補助者賃金
						40,860
						08報償費
						374,071
						○報償費
						・講師謝礼
						374,071
						11需用費
						124,942
						○消耗品費
						19負担金、補助及び交付金
						239,900
						○交付金

## (款) 4.衛生費

## (項) 1.保健衛生費

## (目) 2.予防費

款	項	目	予 算 現 額				計	節 区 分
			当初予算額	補正予算額	継続費及び 繰越事業費 繰越額	予備費 支出及び 流用増減		
		3. 母子衛生 費	23,566,000	737,000	0	0	24,303,000	1. 報酬 7. 賃金 8. 報償費 9. 旅費 11. 需用費 12. 役務費 13. 委託料

(単位:円)

金額	支出済額	翌年度繰越額			不用額	備考
		継続費繰越	明許費	事故繰越		
						・健康増進事業推進協力 119,900 ・保健衛生事業推進協力 120,000 23償還金、利子及び割引料 180,000 ○県支出金返還金 ●13節より流用 180,000 歯の衛生週間事業 121,850 08報償費 45,000 ○報償費 ・歯科衛生士謝礼 45,000 11需用費 76,850 ○消耗品費 49,942 ○食糧費 26,908 食生活改善推進事業 107,676 08報償費 6,300 ○報償費 ・講習会講師謝礼 6,300 11需用費 56,316 ○消耗品費 13委託料 45,060 ○委託料 ・減塩教室業務 45,060 健康タウンのぎ事業 392,111 08報償費 323,560 ○報償費 ・健康マイレージ事業記念品等 323,560 11需用費 68,551 ○消耗品費 43,527 ○食糧費 25,024
	20,802,496	0	0	0	3,500,504	
3,079,000	3,014,700	0	0	0	64,300	乳幼児・妊婦健診事業 16,787,872
467,000	416,599	0	0	0	50,401	01報酬 2,239,200
1,622,000	1,526,000	0	0	0	96,000	○乳幼児健診医師報酬
18,000	4,640	0	0	0	13,360	07賃金 378,169
368,000	360,097	0	0	0	7,903	○賃金
20,000	9,600	0	0	0	10,400	・乳幼児健診補助者賃金 378,169
17,468,000	14,693,080	0	0	0	2,774,920	08報償費 604,200 ○報償費

(款) 4. 衛生費

(項) 1. 保健衛生費

(目) 3. 母子衛生費

款	項	目	予 算 現 額				計	節 区 分
			当初予算額	補正予算額	継続費及び 繰越事業費 繰 越 額	予 備 費 支出及び 流用増減		
								19. 負担金、補 助及び交付 金

(単位:円)

金額	支出済額	翌年度繰越額			不用額	備考
		継続費繰越	繰越明許費	繰越事故繰越		
1,261,000	777,780	0	0	0	483,220	<ul style="list-style-type: none"> <li>・乳幼児健診専門職謝礼 604,200</li> <li>11需用費 192,333 <ul style="list-style-type: none"> <li>○消耗品費 132,273</li> <li>○印刷製本費 60,060</li> </ul> </li> <li>13委託料 12,867,140 <ul style="list-style-type: none"> <li>○委託料</li> </ul> </li> <li>・妊婦一般健康診査業務 12,126,600</li> <li>・3歳児健診尿検査業務 <ul style="list-style-type: none"> <li>外1業務 109,680</li> </ul> </li> <li>・新生児聴覚検査業務 630,860</li> <li>19負担金、補助及び交付金 506,830 <ul style="list-style-type: none"> <li>○補助金</li> <li>・妊婦一般健康診査 470,230</li> <li>・新生児聴覚検査 36,600</li> </ul> </li> </ul>
						<ul style="list-style-type: none"> <li>母子保健衛生事業 1,024,684</li> <li>01報酬 31,100 <ul style="list-style-type: none"> <li>○5歳児相談医師報酬</li> </ul> </li> <li>07賃金 38,430 <ul style="list-style-type: none"> <li>○賃金</li> <li>・健康育児相談補助者賃金 38,430</li> </ul> </li> <li>08報償費 848,000 <ul style="list-style-type: none"> <li>○報償費</li> <li>・母子保健事業専門職謝礼 848,000</li> </ul> </li> <li>09旅費 4,640 <ul style="list-style-type: none"> <li>○普通旅費</li> </ul> </li> <li>11需用費 74,614 <ul style="list-style-type: none"> <li>○消耗品費</li> </ul> </li> <li>12役務費 4,800 <ul style="list-style-type: none"> <li>○保険料</li> <li>・傷害保険料 4,800</li> </ul> </li> <li>19負担金、補助及び交付金 23,100 <ul style="list-style-type: none"> <li>○負担金</li> <li>・研修負担金 23,100</li> </ul> </li> </ul>
						<ul style="list-style-type: none"> <li>総合戦略事業(健康増進係) 649,290</li> <li>13委託料 615,940 <ul style="list-style-type: none"> <li>○委託料</li> <li>・1か月児健康診査業務 615,940</li> </ul> </li> <li>19負担金、補助及び交付金 33,350</li> </ul>

(款) 4. 衛生費

(項) 1. 保健衛生費

(目) 3. 母子衛生費

款	項	目	予 算 現 額				計	節
			当初予算額	補正予算額	継続費及び 繰越事業費 繰越額	予備費 支出及び 流用増減		
		4. 環境衛生 費	9,311,000	0	0	57,000	9,368,000	
								1. 報酬



(単位:円)

金額	支出済額	翌年度繰越額			不用額	備考
		継続繰越	費次繰越	繰越事故		
金額		繰越	明許費	繰越		
						○補助金 ・1か月児健康診査 33,350
						母子保健推進員事務費 800,000
						01報酬 620,000
						○母子保健推進員報酬
						19負担金、補助及び交付金 180,000
						○補助金
						・町母子保健推進員協議会 180,000
						2歳児歯科健診事業 223,350
						01報酬 124,400
						○2歳児歯科健診医師報酬
						08報償費 37,800
						○報償費
						・2歳児歯科健診歯科衛生士
						謝礼 37,800
						11需用費 61,150
						○消耗品費
						子育て世代包括支援センター事業 1,317,300
						08報償費 36,000
						○報償費
						・子育て世代包括支援センター
						事業専門職謝礼 36,000
						11需用費 32,000
						○消耗品費 26,000
						○食糧費 6,000
						12役務費 4,800
						○保険料
						・傷害保険料 4,800
						13委託料 1,210,000
						○委託料
						・産婦健康診査業務 660,000
						・母子保健システム改修業務 550,000
						19負担金、補助及び交付金 34,500
						○補助金
						・産婦健康診査 34,500
	8,826,374	0	0	0	541,626	
1,287,000	1,287,000	0	0	0	0	環境衛生一般事務費 7,700

(款) 4.衛生費

(項) 1. 保健衛生費

(目) 4. 環境衛生費

款	項	目	予 算 現 額				計	節 区 分
			当初予算額	補正予算額	継続費及び 繰越事業費 繰越額	予備費 支出及び 流用増減		
								11. 需用費
								12. 役務費
								13. 委託料
								19. 負担金、補 助及び交付 金
								27. 公課費

(単位:円)

金額	支出済額	翌年度繰越額			不用額	備考
		継続繰越	費次越	繰越事故		
金額		繰越	明許費	繰越		
277,000	233,717	0	0	0	43,283	11需用費 7,700
89,000	65,850	0	0	0	23,150	○消耗品費
2,059,000	1,883,007	0	0	0	175,993	年間草刈受託事業 1,237,077
5,633,000	5,334,000	0	0	0	299,000	12役務費 900
						○保険料
						・傷害保険料 900
23,000	22,800	0	0	0	200	13委託料 1,236,177
						○委託料
						・年間草刈受託業務 1,236,177
						家庭用合併処理浄化槽設置事業 5,098,000
						19負担金、補助及び交付金 5,098,000
						○負担金 5,000
						・県浄化槽推進協議会 5,000
						○補助金 5,093,000
						・家庭用合併処理浄化槽設置費 5,093,000
						動物愛護事業 379,765
						11需用費 75,575
						○消耗品費 44,415
						○食糧費 16,200
						○印刷製本費 14,960
						●19節へ流用 19,000
						12役務費 22,680
						○通信運搬費
						・狂犬病予防注射用はがき 22,680
						13委託料 189,510
						○委託料
						・狂犬病予防注射済票交付 手数料徴収業務外1業務 189,510
						19負担金、補助及び交付金 92,000
						○補助金
						・犬猫の避妊手術費 92,000
						●11節より流用 19,000
						公用車管理事業 187,914
						11需用費 138,024
						○修繕料
						●予備費より充当 57,000
						12役務費 27,090
						○保険料 17,350

## (款) 4.衛生費

## (項) 1. 保健衛生費

## (目) 4. 環境衛生費

款	項	目	予 算 現 額				計	節 区 分
			当初予算額	補正予算額	継続費及び 繰越事業費 繰越額	予備費 支出及び 流用増減		
	2. 清掃費		166,385,000	△3,981,000	0	0	162,404,000	
		1. 清掃総務 費	166,385,000	△3,981,000	0	0	162,404,000	
								2. 給料
								3. 職員手当等
								4. 共済費
								8. 報償費
								9. 旅費
								11. 需用費
								12. 役務費
								13. 委託料
								19. 負担金、補 助及び交付 金

(単位:円)

金額	支出済額	翌年度繰越額			不用額	備考
		継続繰越	費次繰越	繰越事故		
金額		繰越	明許費	繰越		
						・自賠償保険料 17,350 ○手数料等 9,740 ・車検代行手数料等 9,740 27公課費 22,800 ○公課費 ・自動車重量税 22,800 環境委員事務費 1,431,000 01報酬 1,287,000 ○環境委員報酬 19負担金、補助及び交付金 144,000 ○補助金 ・町環境委員会 144,000 リサイクル推進一般事務費 484,918 11需用費 12,418 ○消耗品費 12役務費 15,180 ○手数料等 ・B型肝炎ワクチン等予防接種 手数料 15,180 13委託料 457,320 ○委託料 ・動物死体収容業務 457,320
	161,342,419	0	0	0	1,061,581	
	161,342,419	0	0	0	1,061,581	
18,965,000	18,964,500	0	0	0	500	職員給与費(清掃総務) 40,080,067
15,387,000	15,195,949	0	0	0	191,051	02給料 18,964,500
5,920,000	5,919,618	0	0	0	382	○職員給料
1,125,000	774,240	0	0	0	350,760	03職員手当等 15,195,949
12,000	12,000	0	0	0	0	○職員手当
7,155,000	6,813,202	0	0	0	341,798	・扶養手当 100,000
106,000	104,022	0	0	0	1,978	・管理職手当 597,600
113,561,000	113,385,888	0	0	0	175,112	・時間外勤務手当 525,639
173,000	173,000	0	0	0	0	・住居手当 564,000
						・通勤手当 72,000
						・期末手当 4,582,148
						・勤勉手当 3,557,728
						・児童手当 120,000

(款) 4.衛生費

(項) 2. 清掃費

(目) 1. 清掃総務費

款	項	目	予 算 現 額				計	節 区 分
			当初予算額	補正予算額	継続費及び 繰越事業費 繰越額	予備費 支出及び 流用増減		

(単位:円)

金額	支出済額	翌年度繰越額			不用額	備考
		継続繰越	費次繰越	繰越事故		
金額		繰越	明許費	繰越		
						・地域手当 1,179,726
						・退職手当負担金 3,897,108
						04共済費 5,919,618
						○職員共済費
						清掃総務一般事務費 7,496,924
						09旅費 12,000
						○普通旅費
						11需用費 6,813,202
						○消耗品費 6,464,543
						○食糧費 26,684
						○印刷製本費 321,975
						12役務費 4,200
						○保険料
						・傷害保険料 4,200
						13委託料 494,522
						○委託料
						・ごみ集積所排出不適物回収 業務外1業務 494,522
						19負担金、補助及び交付金 173,000
						○負担金 23,000
						・県清掃事業連絡協議会 3,000
						・とちの環県民会議 20,000
						○補助金 150,000
						・野木町平成会 150,000
						ごみ処理事業 112,991,188
						12役務費 99,822
						○手数料等
						・特定家庭用機器廃棄物 リサイクル料 99,822
						13委託料 112,891,366
						○委託料
						・生ごみ、可燃ごみ収集運搬 業務 54,020,400
						・不燃ごみ収集運搬業務 25,244,400
						・奉仕作業ごみ収集運搬業務 外2業務 664,966
						・資源物・プラ容器・剪定枝及 び使用済乾電池収集運搬業務 32,961,600

## (款) 4.衛生費

## (項) 2. 清掃費

## (目) 1. 清掃総務費

款	項	目	予 算 現 額				計	節 区 分
			当初予算額	補正予算額	継続費及び 繰越事業費 繰 越 額	予 備 費 支出及び 流用増減		
	3. 公害対策 費		1,040,000	0	0	0	1,040,000	
		1. 公害対策 費	1,040,000	0	0	0	1,040,000	
								9. 旅費
								11. 需用費
								12. 役務費
								13. 委託料
5. 農林水産 業費			217,739,000	21,628,000	0	258,000	239,625,000	
	1. 農業費		216,208,000	17,917,000	0	258,000	234,383,000	
		1. 農業委員 会費	14,471,000	0	0	0	14,471,000	
								1. 報酬
								8. 報償費
								9. 旅費
								11. 需用費
								12. 役務費
								13. 委託料
								14. 使用料及び 賃借料
								19. 負担金、補 助及び交付 金



(単位:円)

金額	支出済額	翌年度繰越額			不用額	備考
		継続繰越	費次越	繰越事故		
金額		繰越	明許費	繰越		
						ごみ減量化事業 774,240 08報償費 774,240 ○報償費 ・資源物集団回収報奨金 774,240
	876,678	0	0	0	163,322	
	876,678	0	0	0	163,322	
2,000	0	0	0	0	2,000	公害対策一般事務費 73,678
18,000	17,578	0	0	0	422	11需用費 17,578
57,000	56,100	0	0	0	900	○消耗品費
963,000	803,000	0	0	0	160,000	12役務費 56,100 ○手数料等 ・公害計測機器検定料 56,100
						公害対策事業 803,000
						13委託料 803,000 ○委託料 ・水質検査業務 803,000
	233,957,590	0	0	0	5,667,410	
	228,780,682	0	0	0	5,602,318	
	14,048,447	0	0	0	422,553	
12,752,000	12,509,011	0	0	0	242,989	農業委員報酬等 12,519,841
120,000	96,000	0	0	0	24,000	01報酬 12,509,011
128,000	24,660	0	0	0	103,340	○農業委員報酬 7,237,947
382,000	370,807	0	0	0	11,193	○農地利用最適化推進委員報酬 5,271,064
9,000	8,958	0	0	0	42	09旅費 5,830
207,000	180,923	0	0	0	26,077	○費用弁償
724,000	721,488	0	0	0	2,512	19負担金、補助及び交付金 5,000 ○負担金
149,000	136,600	0	0	0	12,400	・とちぎ女性農業委員の会 5,000
						農業委員会一般事務費 1,528,606
						08報償費 96,000 ○報償費 ・農業簿記指導者謝礼 96,000
						09旅費 18,830 ○普通旅費

## (款) 5.農林水産業費

## (項) 1. 農業費

## (目) 1. 農業委員会費

款	項	目	予 算 現 額				計	節 区 分
			当初予算額	補正予算額	継続費及び 繰越事業費 繰越額	予備費 支出及び 流用増減		
		2. 農業総務 費	55,219,000	11,680,000	0	33,000	66,932,000	
								1. 報酬
								2. 給料
								3. 職員手当等
								4. 共済費
								11. 需用費
								12. 役務費
								13. 委託料
								19. 負担金、補 助及び交付 金
								27. 公課費

(単位:円)

金額	支出済額	翌年度繰越額			不用額	備考
		継続繰越	費次繰越	繰越事故		
金額		繰越	明許費繰越	繰越		
						11需用費 370,807 ○消耗品費 339,403 ○食糧費 2,640 ○印刷製本費 28,764 12役務費 8,958 ○通信運搬費 ・切手代 8,958 13委託料 180,923 ○委託料 ・農家台帳データベース化業務 180,923 14使用料及び賃借料 721,488 ○使用料及び賃借料 ・電算使用料 721,488 19負担金、補助及び交付金 131,600 ○負担金 ・県農業会議 129,500 ・県農業委員会事務研究会 2,100
	66,651,927	0	0	0	280,073	
1,964,000	1,964,000	0	0	0	0	職員給与費(農業総務) 63,297,217
28,645,000	28,643,592	0	0	0	1,408	02給料 28,643,592 ○職員給料
25,327,000	25,276,739	0	0	0	50,261	●3節へ流用 74,000
9,700,000	9,674,012	0	0	0	25,988	03職員手当等 25,276,739 ○職員手当
85,000	28,404	0	0	0	56,596	・扶養手当 938,000
86,000	74,180	0	0	0	11,820	・管理職手当 597,600
707,000	582,000	0	0	0	125,000	・時間外勤務手当 1,970,715 ・特殊勤務手当 2,000
409,000	409,000	0	0	0	0	・住居手当 769,500 ・通勤手当 574,860 ・期末手当 7,025,670 ・勤勉手当 5,236,468 ・児童手当 450,000 ・地域手当 1,815,222 ・退職手当負担金 5,896,704 ●2節より流用 74,000
9,000	0	0	0	0	9,000	04共済費 9,376,886

(款) 5. 農林水産業費

(項) 1. 農業費

(目) 2. 農業総務費

款	項	目	予 算		現 額		計	節 区 分
			当初予算額	補正予算額	継続費及び 繰越事業費 繰 越 額	予 備 費 支出及び 流用増減		
		3. 農業振興 費	30,077,000	1,624,000	0	45,000	31,746,000	
								1. 報酬
								4. 共済費
								7. 賃金
								8. 報償費
								9. 旅費
								11. 需用費
								12. 役務費

(単位:円)

金額	支出済額	翌年度繰越額			不用額	備考
		継続繰越	費次繰越	繰越事故		
金額		繰越	明許費繰越	繰越		
						○職員共済費
						農業総務一般事務費 2,670,126
						01報酬 1,964,000
						○行政事務嘱託員報酬
						04共済費 297,126
						○嘱託員社会保険料
						19負担金、補助及び交付金 409,000
						○負担金 78,000
						・関係会議 30,000
						・下都賀地方農業振興協議会 48,000
						○補助金 331,000
						・町青少年クラブ協議会 85,000
						・町認定農業者協議会 171,000
						・町農村生活研究グループ協議会 75,000
						公用車管理事業 102,584
						11需用費 28,404
						○修繕料
						12役務費 74,180
						○保険料 24,680
						・自賠償保険料 24,680
						○手数料等 49,500
						・廃車手数料 16,500
						・レッカー輸送手数料 33,000
						●予備費より充当 33,000
						県南地方卸売市場一般事務費 582,000
						13委託料 582,000
						○委託料
						・県南地方卸売市場管理業務 582,000
	28,822,749	0	0	0	2,923,251	
1,202,000	1,158,500	0	0	0	43,500	農業振興一般事務費 12,799,435
154,000	150,103	0	0	0	3,897	01報酬 178,500
766,000	746,140	0	0	0	19,860	○農業振興地域整備促進協議会
50,000	35,000	0	0	0	15,000	委員報酬
54,000	32,720	0	0	0	21,280	08報償費 29,000
1,467,000	1,088,354	0	0	0	378,646	○報償費
120,000	108,784	0	0	0	11,216	・講師謝礼 29,000

(款) 5.農林水産業費

(項) 1. 農業費

(目) 3. 農業振興費

款	項	目	予 算 現 額				計	節 区 分
			当初予算額	補正予算額	継続費及び 繰越事業費 繰越額	予備費 支出及び 流用増減		
								13. 委託料
								14. 使用料及び 賃借料
								19. 負担金、補 助及び交付 金
								23. 償還金、利 子及び割引 料

(単位:円)

金額	支出済額	翌年度繰越額			不用額	備考
		継続繰越	費次繰越	繰越事故		
金額		繰越	明許費	繰越		
892,000	890,361	0	0	0	1,639	09旅費 25,000
462,000	459,621	0	0	0	2,379	○普通旅費 11需用費 342,755
26,399,000	23,974,058	0	0	0	2,424,942	○消耗品費 99,105 ○食糧費 1,650 ○印刷製本費 242,000
180,000	179,108	0	0	0	892	13委託料 11,000 ○委託料 ・宇都宮大学共同研究業務 11,000 19負担金、補助及び交付金 12,034,072 ○負担金 100,000 ・とちぎ渡良瀬いちごフルーツ 街道推進協議会 100,000 ○補助金 11,934,072 ・防除協議会 5,690,000 ・農地流動化事業 690,800 ・小山農協農業用廃プラスチック 適正処理推進協議会 773,000 ・農業経営基盤強化資金利子 補給 567 ・環境保全型農業直接支払 事業費 1,717,491 ・施設園芸対策事業 1,124,000 ・農業人材力強化総合支援事業 1,037,214 ・農業次世代人材支援事業 200,000 ・園芸大国とちぎづくり推進 事業 224,000 ・農業用ハウス強靱化緊急対策 事業 477,000 23償還金、利子及び割引料 179,108 ○国庫、県支出金返還金 生産調整推進事業 5,283,644 07貸金 136,400 ○貸金 ・農業関係事務連絡員手当 136,400 11需用費 180,004 ○消耗品費 46,335 ○食糧費 133,669

(款) 5. 農林水産業費

(項) 1. 農業費

(目) 3. 農業振興費

款	項	目	予 算 現 額				計	節 区 分
			当初予算額	補正予算額	継続費及び 繰越事業費 繰越額	予備費 支出及び 流用増減		



(単位:円)

金額	支出済額	翌年度繰越額			不用額	備考
		継続繰越	費次越	繰越事故		
金額		繰越	明許費	繰越		
						19負担金、補助及び交付金 4,967,240
						○補助金
						・ひまわり栽培推進事業 1,044,240
						・集落営農等推進費 500,000
						・経営所得安定対策推進事業 3,323,000
						・農業団体等需給調整推進事業 100,000
						●予備費より充当 45,000
						農産物加工施設管理事業 469,546
						11需用費 382,085
						○消耗品費 35,869
						○燃料費 94,573
						○光熱水費 174,555
						○修繕料 77,088
						●13節へ流用 9,000
						13委託料 87,461
						○委託料
						・蒸気ボイラー点検業務
						外2業務 87,461
						●11節より流用 9,000
						市民農園事業 913,917
						08報償費 6,000
						○報償費
						・講師謝礼 6,000
						11需用費 96,357
						○消耗品費 47,850
						○光熱水費 48,507
						12役務費 19,660
						○保険料
						・損害保険料 19,660
						13委託料 791,900
						○委託料
						・市民農園(貸し農園)管理
						業務外3業務 791,900
						農業災害対策事業 1,344,539
						19負担金、補助及び交付金 1,344,539
						○補助金
						・農業災害対策特別措置事業費 1,344,539
						農地中間管理事業 1,122,401

(款) 5. 農林水産業費

(項) 1. 農業費

(目) 3. 農業振興費

款	項	目	予 算 現 額				計	節 区 分
			当初予算額	補正予算額	継続費及び 繰越事業費 繰越額	予備費 支出及び 流用増減		

(単位:円)

金額	支出済額	翌年度繰越額			不用額	備考
		継続費繰越	明許費繰越	事故繰越		
						07賃金 609,740
						○賃金
						・賃金 609,740
						14使用料及び賃借料 22,161
						○使用料及び賃借料
						・事務用パソコン賃借料 22,161
						19負担金、補助及び交付金 490,500
						○補助金
						・農地集積協力金交付事業 490,500
						総合戦略事業(農業振興係) 5,137,207
						19負担金、補助及び交付金 5,137,207
						○補助金
						・農業体験事業 70,000
						・水稲種子代補助事業 4,960,000
						・農業収穫体験事業 107,207
						地域おこし協力隊事業 1,752,060
						01報酬 980,000
						○地域おこし協力隊報酬
						04共済費 150,103
						○嘱託員社会保険料
						09旅費 7,720
						○普通旅費 2,280
						○費用弁償 5,440
						11需用費 87,153
						○消耗品費 35,420
						○燃料費 51,733
						12役務費 89,124
						○通信運搬費 71,884
						・回線使用料 71,884
						○保険料 17,240
						・任意保険料 17,240
						14使用料及び賃借料 437,460
						○使用料及び賃借料
						・事務用パソコン賃借料
						外1業務 437,460
						19負担金、補助及び交付金 500
						○負担金
						・関係会議 500

(款) 5. 農林水産業費

(項) 1. 農業費

(目) 4. 畜産業費

款	項	目	予 算 現 額				計	節 区 分
			当初予算額	補正予算額	継続費及び 繰越事業費 繰越額	予備費 支出及び 流用増減		
		4. 畜産業費	4,593,000	0	0	0	4,593,000	7. 賃金 11. 需用費 19. 負担金、補 助及び交付 金
		5. 農地費	95,517,000	6,313,000	0	180,000	102,010,000	2. 給料 3. 職員手当等 4. 共済費 9. 旅費 11. 需用費 12. 役務費 13. 委託料 19. 負担金、補 助及び交付 金 23. 償還金、利 子及び割引 料 28. 繰出金

(単位:円)

金額	支出済額	翌年度繰越額			不用額	備考
		継続繰越	費次繰越	繰越事故		
金額		繰越	明許費繰越	繰越		
	4,362,960	0	0	0	230,040	
21,000	15,700	0	0	0	5,300	畜産業一般事務費 4,362,960
342,000	317,260	0	0	0	24,740	07賃金 15,700
4,230,000	4,030,000	0	0	0	200,000	○賃金 ・獣医師日当 15,700 11需用費 317,260 ○消耗品費 19負担金、補助及び交付金 4,030,000 ○補助金 ・新食肉センター整備事業 4,030,000
	100,328,276	0	0	0	1,681,724	
11,509,000	11,508,900	0	0	0	100	職員給与費(農地) 25,578,477
10,842,000	10,411,451	0	0	0	430,549	02給料 11,508,900
3,687,000	3,658,126	0	0	0	28,874	○職員給料
10,000	9,360	0	0	0	640	03職員手当等 10,411,451
610,000	536,167	0	0	0	73,833	○職員手当
62,000	61,120	0	0	0	880	・扶養手当 678,000
831,000	824,000	0	0	0	7,000	・時間外勤務手当 903,000
32,083,000	30,943,652	0	0	0	1,139,348	・通勤手当 24,000 ・期末手当 3,022,624 ・勤勉手当 2,028,889
578,000	577,500	0	0	0	500	・児童手当 660,000 ・地域手当 731,214 ・退職手当負担金 2,363,724
41,798,000	41,798,000	0	0	0	0	04共済費 3,658,126 ○職員共済費
						農地一般事務費 23,787,176
						09旅費 9,360
						○普通旅費
						11需用費 156,314
						○消耗品費 132,559
						○光熱水費 23,755
						13委託料 324,000
						○委託料
						・南赤塚地内調整池管理業務 324,000
						19負担金、補助及び交付金 22,720,002
						○負担金 2,734,390
						・土地改良連合会 16,100

(款) 5. 農林水産業費

(項) 1. 農業費

(目) 5. 農地費

款	項	目	予 算 現 額				計	節 区 分
			当初予算額	補正予算額	継続費及び 繰越事業費 繰越額	予備費 支出及び 流用増減		

(単位:円)

金額	支出済額	翌年度繰越額			不用額	備考
		継続 繰越	費次 繰越	繰越 明許費		
						<ul style="list-style-type: none"> <li>・与良川水系湛水防除 2,677,000</li> <li>・関係会議 5,000</li> <li>・利根川水系農業水利協議会 支部 8,000</li> <li>・栃木県南部地方土地改良事業 推進協議会 28,290</li> <li>○補助金 5,000,000</li> <li>・農業用水路雑排水対策 5,000,000</li> <li>○交付金 14,985,612</li> <li>・多面的機能支払交付金 14,985,612</li> <li>23償還金、利子及び割引料 577,500</li> <li>○県支出金返還金</li> </ul>
						<ul style="list-style-type: none"> <li>基盤整備促進事業 7,973,650</li> <li>19負担金、補助及び交付金 7,973,650</li> <li>○負担金</li> <li>・県営土地改良事業 (佐川南地区) 737,400</li> <li>・中谷地区土地改良事業調査 計画 6,861,250</li> <li>・東部幹線排水路事業 375,000</li> </ul>
						<ul style="list-style-type: none"> <li>町単独農業農村整備事業 180,000</li> <li>19負担金、補助及び交付金 180,000</li> <li>○補助金</li> <li>・友沼揚水機ポンプ改修事業費 180,000</li> <li>●予備費より充当 180,000</li> </ul>
						<ul style="list-style-type: none"> <li>農業集落排水事業特別会計繰出 事業 41,798,000</li> <li>28繰出金 41,798,000</li> <li>○農業集落排水事業特別会計</li> </ul>
						<ul style="list-style-type: none"> <li>農村公園整備事業 940,973</li> <li>11需用費 379,853</li> <li>○消耗品費 355,310</li> <li>○光熱水費 24,543</li> <li>12役務費 61,120</li> <li>○手数料等</li> <li>・検査手数料等 61,120</li> <li>13委託料 500,000</li> <li>○委託料</li> </ul>

## (款) 5.農林水産業費

## (項) 1. 農業費

## (目) 5. 農地費

款	項	目	予 算 現 額				計	節 区 分
			当初予算額	補正予算額	継続費及び 繰越事業費 繰 越 額	予 備 費 支出及び 流用増減		
		6. 地籍調査 費	16,331,000	△1,700,000	0	0	14,631,000	
								1. 報酬
								8. 報償費
								9. 旅費
								11. 需用費
								12. 役務費
								13. 委託料
								14. 使用料及び 賃借料
								19. 負担金、補 助及び交付 金
								27. 公課費



(単位:円)

金額	支出済額	翌年度繰越額			不用額	備考
		継続繰越	費次繰越	繰越事故		
金額		繰越	明許費繰越	繰越		
						・農村公園管理業務 500,000
						国営かんがい排水事業 70,000
						19負担金、補助及び交付金 70,000
						○負担金
						・国営かんがい排水事業 70,000
	14,566,323	0	0	0	64,677	
1,060,000	1,054,740	0	0	0	5,260	地籍調査事業 14,566,323
60,000	60,000	0	0	0	0	01報酬 1,054,740
11,000	10,160	0	0	0	840	○地籍嘱託員報酬
415,000	379,677	0	0	0	35,323	08報償費 60,000
54,000	48,170	0	0	0	5,830	○報償費
11,206,000	11,206,000	0	0	0	0	・地籍調査推進員謝礼 60,000
1,709,000	1,692,576	0	0	0	16,424	09旅費 10,160
						○普通旅費
110,000	110,000	0	0	0	0	11需用費 379,677
						○消耗品費 269,778
						○燃料費 51,027
6,000	5,000	0	0	0	1,000	○食糧費 24,960
						○修繕料 33,912
						12役務費 48,170
						○保険料 35,670
						・自賠償保険料 17,350
						・傷害保険料 18,320
						○手数料等 12,500
						・車検代行手数料等 12,500
						13委託料 11,206,000
						○委託料
						・地籍調査支援システム保守
						業務外1業務 327,000
						・若林Ⅲ地籍調査業務 5,115,000
						・若林Ⅳ地籍調査業務 5,764,000
						14使用料及び賃借料 1,692,576
						○使用料及び賃借料
						・地籍調査支援システム使用料
						外1業務 1,692,576
						19負担金、補助及び交付金 110,000
						○負担金

(款) 5. 農林水産業費

(項) 1. 農業費

(目) 6. 地籍調査費

款	項	目	予 算 現 額				計	節 区 分
			当初予算額	補正予算額	継続費及び 繰越事業費 繰 越 額	予 備 費 支出及び 流用増減		
	2. 林業費		1,531,000	3,711,000	0	0	5,242,000	
		1. 林業振興 費	1,428,000	3,711,000	0	0	5,139,000	
								11. 需用費
								13. 委託料
								18. 備品購入費
								19. 負担金、補 助及び交付 金
								25. 積立金

(単位:円)

金額	支出済額	翌年度繰越額			不用額	備考
		継続繰越	費次越	繰越事故		
金額		繰越	明許費	繰越		
						・県国土調査推進協議会 110,000 ●27節より流用 1,000 27公課費 5,000 ○公課費 ・自動車重量税 5,000 ●19節へ流用 1,000
	5,176,908	0	0	0	65,092	
	5,077,278	0	0	0	61,722	
225,000	190,667	0	0	0	34,333	林業振興一般事務費 441,627
1,300,000	1,298,560	0	0	0	1,440	11需用費 30,067
2,600,000	2,591,050	0	0	0	8,950	○消耗品費
13,000	13,000	0	0	0	0	13委託料 398,560 ○委託料
1,001,000	984,001	0	0	0	16,999	・公有林下草刈森林景観整備 業務外2業務 398,560 19負担金、補助及び交付金 13,000 ○負担金 ・とちぎ環境・みどり推進機構 13,000
						元気な森づくり推進事業 3,251,050
						13委託料 660,000 ○委託料
						・里山林管理業務 660,000
						18備品購入費 2,591,050 ○備品購入費
						・テーブル・ベンチ 2,591,050
						有害鳥獣対策事業 400,600
						11需用費 160,600 ○消耗品費
						13委託料 240,000 ○委託料
						・有害鳥獣駆除業務 240,000
						森林環境譲与税基金費 984,001
						25積立金 984,001 ○森林環境譲与税基金積立金 984,000
						○森林環境譲与税基金利子 積立金 1

## (款) 5.農林水産業費

## (項) 2. 林業費

## (目) 2. 緑化推進費

款	項	目	予 算		現 額		計	節 区 分
			当初予算額	補正予算額	継続費及び 繰越事業費 繰越額	予備費 支出及び 流用増減		
		2. 緑化推進 費	103,000	0	0	0	103,000	8. 報償費
6. 商工費			92,712,000	4,421,000	0	0	97,133,000	
	1. 商工費		92,712,000	4,421,000	0	0	97,133,000	
		1. 商工総務 費	28,275,000	4,134,000	0	0	32,409,000	2. 給料 3. 職員手当等 4. 共済費
		2. 商工業振 興費	46,737,000	2,614,000	0	0	49,351,000	3. 職員手当等 7. 賃金 11. 需用費 12. 役務費 13. 委託料 19. 負担金、補 助及び交付 金 21. 貸付金

(単位:円)

金額	支出済額	翌年度繰越額			不用額	備考
		継続繰越	費次繰越	繰越事故		
金額		繰越	明許費繰越	繰越		
	99,630	0	0	0	3,370	
103,000	99,630	0	0	0	3,370	緑化推進一般事務費 99,630 08報償費 99,630 ○報償費 ・小学校入学記念品(花鉢) 99,630
	81,137,834	0	0	0	15,995,166	
	81,137,834	0	0	0	15,995,166	
	32,307,874	0	0	0	101,126	
14,598,000	14,576,700	0	0	0	21,300	職員給与費(商工総務) 32,307,874
13,087,000	13,022,540	0	0	0	64,460	02給料 14,576,700
4,724,000	4,708,634	0	0	0	15,366	○職員給料 03職員手当等 13,022,540 ○職員手当 ・扶養手当 360,000 ・時間外勤務手当 2,369,071 ・住居手当 135,000 ・通勤手当 50,400 ・期末手当 3,693,352 ・勤勉手当 2,504,191 ・児童手当 20,000 ・地域手当 896,202 ・退職手当負担金 2,994,324 04共済費 4,708,634 ○職員共済費
	33,922,396	0	0	0	15,428,604	
968,000	546,947	0	0	0	421,053	商工業振興一般事務費 8,384,736
600,000	599,850	0	0	0	150	09旅費
315,000	314,195	0	0	0	805	○普通旅費
1,262,000	912,142	0	0	0	349,858	●11節へ流用 5,000
2,449,000	1,961,684	0	0	0	487,316	11需用費 4,536
32,572,000	18,402,578	0	0	0	14,169,422	○消耗品費 ●9節より流用 5,000
						19負担金、補助及び交付金 8,380,200
11,185,000	11,185,000	0	0	0	0	○負担金 88,200 ・小山地区雇用協会 32,700

(款) 6.商工費

(項) 1. 商工費

(目) 2. 商工業振興費

款	項	目	予 算 現 額				計	節 区 分
			当初予算額	補正予算額	継続費及び 繰越事業費 繰越額	予備費 支出及び 流用増減		

(単位:円)

金額	支出済額	翌年度繰越額			不用額	備考
		継続繰越	費次越	繰越事故		
金額		繰越	明許費	繰越		
						・県中小企業団体中央会 25,500 ・ジェトロ貿易情報センター 30,000 ○補助金 8,292,000 ・町商工会 6,950,000 ・町工場協会 342,000 ・町産業祭 1,000,000 中小企業振興資金貸付事業 12,966,617 19負担金、補助及び交付金 1,781,617 ○負担金 81,771 ・中小企業融資振興資金制度 81,771 ○補助金 1,699,846 ・町中小企業融資信用保証料 14,580 ・小規模事業者経営改善資金 利子補給 481,531 ・中小企業振興資金利子補給 1,203,735 21貸付金 11,185,000 ○貸付金 地域消費喚起プレミアム付商品券 事業 12,571,043 03職員手当等 546,947 ○職員手当 ・時間外勤務手当 546,947 07賃金 599,850 ○賃金 ・臨時職員賃金 599,850 11需用費 309,659 ○印刷製本費 12役務費 912,142 ○通信運搬費 910,082 ・郵送料 910,082 ○手数料等 2,060 ・口座振替手数料 2,060 13委託料 1,961,684 ○委託料 ・電算処理業務 259,704 ・プレミアム付商品券事業に 伴うシステム改修業務 1,512,000

## (款) 6.商工費

## (項) 1. 商工費

## (目) 2. 商工業振興費

款	項	目	予 算 現 額				計	節 区 分
			当初予算額	補正予算額	継続費及び 繰越事業費 繰越額	予備費 支出及び 流用増減		
		3. 消費者行 政対策費	2,851,000	△212,000	0	0	2,639,000	1. 報酬 9. 旅費 11. 需用費 12. 役務費 19. 負担金、補 助及び交付 金
		4. 観光費	14,849,000	△2,115,000	0	0	12,734,000	1. 報酬 8. 報償費 9. 旅費 11. 需用費 12. 役務費 13. 委託料 19. 負担金、補 助及び交付 金



(単位:円)

金額	支出済額	翌年度繰越額			不用額	備考
		継続繰越	費次繰越	繰越事故		
金額		繰越	明許費	繰越		
						・プレミアム付商品券販売等 業務 189,980 19負担金、補助及び交付金 8,240,761 ○補助金 ・地域消費喚起プレミアム付 商品券事業実行委員会 8,240,761
	2,583,709	0	0	0	55,291	
2,004,000	1,974,664	0	0	0	29,336	消費者行政対策事業 2,583,709
36,000	27,660	0	0	0	8,340	01報酬 1,974,664
437,000	436,867	0	0	0	133	○消費生活相談員報酬
118,000	100,518	0	0	0	17,482	09旅費 27,660
44,000	44,000	0	0	0	0	○費用弁償 11需用費 436,867 ○消耗品費 ●12節へ流用 1,000 12役務費 100,518 ○通信運搬費 ・宅配便料金 831 ・回線使用料 99,687 ●11節より流用 1,000 19負担金、補助及び交付金 44,000 ○補助金 ・町消費者友の会 44,000
	12,323,855	0	0	0	410,145	
51,000	0	0	0	0	51,000	観光振興一般事務費 1,821,525
24,000	23,973	0	0	0	27	08報償費 23,973
15,000	12,340	0	0	0	2,660	○報償費
455,000	326,682	0	0	0	128,318	・観光大使贈呈記念品 23,973
115,000	96,080	0	0	0	18,920	09旅費 12,340
239,000	235,150	0	0	0	3,850	○普通旅費
11,835,000	11,629,630	0	0	0	205,370	11需用費 41,232 ○消耗品費 29,892 ○印刷製本費 11,340 12役務費 33,000 ○手数料等 ・クリーニング代 33,000 13委託料 111,350

(款) 6.商工費

(項) 1. 商工費

(目) 4. 観光費

款	項	目	予 算 現 額				計	節 区 分
			当初予算額	補正予算額	継続費及び 繰越事業費 繰越額	予備費 支出及び 流用増減		

(単位:円)

金額	支出済額	翌年度繰越額			不用額	備考
		継続 繰越	費 次 越	繰 越 事 故		
金額		繰 越	明 許 費	繰 越		
						○委託料 ・熱気球維持管理業務 111,350
						19負担金、補助及び交付金 1,599,630
						○負担金 529,630
						・古河花火大会 30,000
						・下都賀地区広域観光開発推進 協議会 68,800
						・県アンテナショップ協議会 32,430
						・ひまわりサミット連絡協議会 150,000
						・恋人の聖地参画負担金 248,400
						○補助金 1,070,000
						・町観光協会 1,070,000
						ひまわりフェスティバル事業 10,000,000
						19負担金、補助及び交付金 10,000,000
						○補助金
						・ひまわりフェスティバル実行 委員会 10,000,000
						花と緑いっぱい運動事業 85,128
						11需用費 85,128
						○消耗品費
						ブランド推進事業 179,574
						11需用費 179,574
						○消耗品費
						貸し自転車事業 207,628
						11需用費 20,748
						○修繕料
						12役員費 63,080
						○保険料 30,640
						・傷害保険料 30,640
						○手数料等 32,440
						・自転車保守点検 32,440
						13委託料 123,800
						○委託料
						・駅西口レンタサイクル受付 業務 123,800
						総合戦略事業(観光係) 30,000
						19負担金、補助及び交付金 30,000
						○負担金

(款) 6.商工費

(項) 1. 商工費

(目) 4. 観光費

款	項	目	予 算 現 額				計	節 区 分
			当初予算額	補正予算額	継続費及び 繰越事業費 繰越額	予備費 支出及び 流用増減		
7. 土木費			1,411,899,000	△138,215,000	216,120,000	778,000	1,490,582,000	
	1. 土木管理 費		46,952,000	956,000	0	149,000	48,057,000	
		1. 土木総務 費	46,952,000	956,000	0	149,000	48,057,000	
								2. 給料
								3. 職員手当等
								4. 共済費
								11. 需用費
								12. 役務費
								13. 委託料
								14. 使用料及び 賃借料
								19. 負担金、補 助及び交付 金
								27. 公課費

(単位:円)

金額	支出済額	翌年度繰越額			不用額	備考
		継続費繰越	繰越明許費	繰越事故繰越		
						・全国足利氏ゆかりの会 30,000
	1,403,073,916	55,169,000	4,511,000	0	27,828,084	
	46,774,538	0	0	0	1,282,462	
	46,774,538	0	0	0	1,282,462	
21,472,000	21,027,403	0	0	0	444,597	職員給与費(土木総務) 44,868,006
17,858,000	17,676,231	0	0	0	181,769	02給料 21,027,403
6,354,000	6,164,372	0	0	0	189,628	○職員給料
562,000	561,036	0	0	0	964	03職員手当等 17,676,231
149,000	147,960	0	0	0	1,040	○職員手当
461,000	0	0	0	0	461,000	・扶養手当 120,000
1,041,000	1,040,336	0	0	0	664	・時間外勤務手当 3,279,160
						・特殊勤務手当 120,000
97,000	94,400	0	0	0	2,600	・住居手当 574,000
						・通勤手当 171,000
						・期末手当 4,820,004
63,000	62,800	0	0	0	200	・勤勉手当 3,219,508
						・児童手当 120,000
						・地域手当 1,273,875
						・退職手当負担金 3,978,684
						04共済費 6,164,372
						○職員共済費 5,750,535
						○再任用職員社会保険料 413,837
						土木総務一般事務費(建設係) 1,279,502
						11需用費 144,766
						○消耗品費
						14使用料及び賃借料 1,040,336
						○使用料及び賃借料
						・土木設計積算システム 使用料等 1,040,336
						●13節より流用 19,000
						19負担金、補助及び交付金 94,400
						○負担金
						・県土整備事業協議会 35,000
						・栃木県地区用地対策連絡 協議会 8,600
						・関東国道協会 18,000

(款) 7.土木費

(項) 1. 土木管理費

(目) 1. 土木総務費

款	項	目	予 算 現 額				計	節 区 分
			当初予算額	補正予算額	継続費及び 繰越事業費 繰越額	予備費 支出及び 流用増減		
	2. 道路橋梁 費		266,133,000	△11,255,000	216,120,000	450,000	471,448,000	
		1. 道路維持 費	64,041,000	6,675,000	0	0	70,716,000	
								11. 需用費
								12. 役務費
								13. 委託料
								15. 工事請負費
								16. 原材料費
								19. 負担金、補 助及び交付 金

(単位:円)

金額	支出済額	翌年度繰越額			不用額	備考
		継続繰越	費次越	繰越事故		
金額		繰越	明許費	繰越		
						・第二4国建設促進期成同盟会 10,000 ・関係会議 15,000 ・県建設技術協会会費 7,800 登記事務費 13委託料 ○委託料 ●14節へ流用 19,000 公用車等管理事業 627,030 11需用費 416,270 ○修繕料 ●予備費より充当 147,000 12役務費 147,960 ○保険料 80,090 ・自賠償保険料 80,090 ○手数料等 67,870 ・車検代行手数料等 67,870 ●予備費より充当 2,000 27公課費 62,800 ○公課費 ・自動車重量税 62,800
	392,009,437	55,169,000	4,511,000	0	19,758,563	
	69,403,658	0	0	0	1,312,342	
11,107,000	10,936,054	0	0	0	170,946	道路維持一般事務費 2,778,474
46,000	19,560	0	0	0	26,440	11需用費 343,914
40,063,000	39,699,083	0	0	0	363,917	○消耗品費 343,914
17,000,000	16,342,600	0	0	0	657,400	12役務費 19,560
1,900,000	1,806,361	0	0	0	93,639	○保険料 14,830
600,000	600,000	0	0	0	0	・傷害保険料 14,830 ○手数料等 4,730 ・トイレし尿汲取手数料 4,730
						13委託料 1,815,000
						○委託料
						・道路台帳整備業務 1,815,000
						19負担金、補助及び交付金 600,000
						○補助金
						・町道路愛護会 600,000

(款) 7.土木費

(項) 2. 道路橋梁費

(目) 1. 道路維持費

款	項	目	予 算 現 額				計	節 区 分
			当初予算額	補正予算額	継続費及び 繰越事業費 繰越額	予備費 支出及び 流用増減		
		2. 道路新設 改良費	200,574,000	△17,853,000	216,120,000	168,000	399,009,000	
								1. 報酬
								2. 給料
								3. 職員手当等
								4. 共済費
								8. 報償費
								9. 旅費
								11. 需用費



(単位:円)

金額	支出済額	翌年度繰越額			不用額	備考
		継続繰越	費次繰越	繰越事故		
金額		繰越	明許費	繰越		
						道路維持補修事業 28,184,844
						13委託料 10,035,883
						○委託料
						・道路維持補修等業務 6,897,177
						・道路清掃等維持管理業務 2,746,306
						・道路冠水監視装置管理業務 392,400
						15工事請負費 16,342,600
						○工事請負費
						・町内一円舗装補修等工事 16,342,600
						16原材料費 1,806,361
						○原材料費
						・碎石等 1,806,361
						街路樹管理事業 25,538,200
						13委託料 25,538,200
						○委託料
						・街路樹管理業務 25,538,200
						街路灯管理事業 10,307,437
						11需用費 10,307,437
						○光熱水費 8,116,975
						○修繕料 2,190,462
						路面清掃事業 2,310,000
						13委託料 2,310,000
						○委託料
						・路面清掃業務 2,310,000
						駅前広場等管理事業 284,703
						11需用費 284,703
						○消耗品費 31,380
						○食糧費 2,488
						○光熱水費 250,835
	320,884,179	55,169,000	4,511,000	0	18,444,821	
2,920,000	2,920,000	0	0	0	0	職員給与費(道路新設) 15,175,868
7,251,000	7,251,000	0	0	0	0	02給料 7,251,000
5,772,000	5,769,899	0	0	0	2,101	○職員給料
2,600,000	2,589,490	0	0	0	10,510	03職員手当等 5,769,899
30,000	9,000	0	0	0	21,000	○職員手当
26,000	14,380	0	0	0	11,620	・扶養手当 78,000
205,000	204,464	0	0	0	536	・時間外勤務手当 737,855

(款) 7.土木費

(項) 2. 道路橋梁費

(目) 2. 道路新設改良費

款	項	目	予 算 現 額				計	節 区 分
			当初予算額	補正予算額	継続費及び 繰越事業費 繰越額	予備費 支出及び 流用増減		
								13. 委託料
								15. 工事請負費
								17. 公有財産購 入費
								19. 負担金、補 助及び交付 金
								22. 補償、補填 及び賠償金

(単位:円)

金額	支出済額	翌年度繰越額			不用額	備考
		継続繰越	費次繰越	繰越事故		
金額		繰越	明許費	繰越		
231,220,000	212,644,840	0	3,000,000	0	15,575,160	・期末手当 1,778,776
33,000,000	32,439,000	0	0	0	561,000	・勤勉手当 1,246,148
100,000	73,495	0	0	0	26,505	・地域手当 439,740
113,512,000	54,597,411	55,169,000	1,511,000	0	2,234,589	・退職手当負担金 1,489,380 ●予備費より充当 161,000
						04共済費 2,154,969 ○職員共済費
2,373,000	2,371,200	0	0	0	1,800	●予備費より充当 7,000
						道路新設改良一般事務費 218,844
						09旅費 14,380 ○普通旅費
						11需用費 204,464 ○消耗品費 199,529 ○食糧費 4,935
						道路新設改良事業 305,489,467
						01報酬 2,920,000 ○土木技術嘱託員報酬
						04共済費 434,521 ○嘱託員社会保険料
						08報償費 9,000 ○報償費
						・境界確認謝礼 9,000
						13委託料 212,644,840 ○委託料
						・二級幹線5号線他1路線用地 測量業務 9,460,000
						・野木第二工業団地造成事業 関連道路整備業務 196,881,840
						■繰越事業費繰越不用額 14,738,160
						・中谷南赤塚3号線他測量業務 1,859,000
						・行家地内道路測量業務 1,870,000
						・二級幹線9号線他1路線測量 業務 2,574,000
						15工事請負費 32,439,000 ○工事請負費
						・一級幹線5号線(若林)道路 改良工事 29,447,000
						・市民農園内道路新設工事 2,992,000

## (款) 7.土木費

## (項) 2. 道路橋梁費

## (目) 2. 道路新設改良費

款	項	目	予 算 現 額				計	節 区 分
			当初予算額	補正予算額	継続費及び 繰越事業費 繰 越 額	予 備 費 支 出 及 び 流 用 増 減		
		3. 橋梁維持 費	1,518,000	△77,000	0	282,000	1,723,000	13. 委託料
	3. 河川費		1,866,000	0	0	0	1,866,000	
		1. 河川総務 費	1,866,000	0	0	0	1,866,000	7. 賃金 9. 旅費 11. 需用費 12. 役務費 13. 委託料 14. 使用料及び 賃借料 19. 負担金、補 助及び交付 金

(単位:円)

金額	支出済額	翌年度繰越額			不用額	備考
		継続繰越	費次繰越	繰越事故		
金額		繰越	明許費繰越	繰越		
						■繰越事業費繰越不用額 8,000 17公有財産購入費 73,495 ○公有財産購入費 ・町道用地買収費 73,495 19負担金、補助及び交付金 54,597,411 ○負担金 39,995,559 ・二級幹線4号線 (第一松原踏切)改良事業 39,995,559 ○補助金 14,601,852 ・新4号国道アクセス道路整備 14,601,852 ■繰越事業費繰越不用額 555,000 22補償、補填及び賠償金 2,371,200 ○補償金 ・物件補償費等 2,371,200
	1,721,600	0	0	0	1,400	
1,723,000	1,721,600	0	0	0	1,400	橋梁維持事業 1,721,600 13委託料 1,721,600 ○委託料 ・友沼橋欄干撤去、設置業務 619,400 ・野渡橋欄干転倒、復旧業務 717,200 ・野渡橋制限柵開閉業務 385,000 ●予備費より充当 282,000
	1,714,795	0	0	0	151,205	
	1,714,795	0	0	0	151,205	
258,000	255,975	0	0	0	2,025	河川総務一般事務費 194,673
12,000	11,920	0	0	0	80	09旅費 11,920
253,000	230,800	0	0	0	22,200	○普通旅費
18,000	17,790	0	0	0	210	11需用費 52,065
637,000	526,400	0	0	0	110,600	○消耗品費 12,852
29,000	14,788	0	0	0	14,212	○光熱水費 39,213
						14使用料及び賃借料 14,788
659,000	657,122	0	0	0	1,878	○使用料及び賃借料 ・河川敷耕作使用料 14,788 19負担金、補助及び交付金 115,900 ○負担金 ・利根川治水同盟会 12,500

(款) 7.土木費

(項) 3.河川費

(目) 1.河川総務費

款	項	目	予 算 現 額				計	節 区 分
			当初予算額	補正予算額	継続費及び 繰越事業費 繰 越 額	予 備 費 支 出 及 び 流 用 増 減		
	4. 都市計画 費		1,096,948,000	△127,916,000	0	179,000	969,211,000	
		1. 都市計画 総務費	65,790,000	△3,771,000	0	0	62,019,000	
								1. 報酬
								2. 給料
								3. 職員手当等
								4. 共済費
								8. 報償費
								9. 旅費
								11. 需用費
								13. 委託料
								19. 負担金、補 助及び交付 金

(単位:円)

金額	支出済額	翌年度繰越額			不用額	備考
		継続繰越	費次繰越	繰越事故		
金額		繰越	明許費	繰越		
						・利根川上流改修促進期成同盟会 49,400 ・思川改修期成同盟会 5,000 ・利根川上流河川利用者協議会 23,000 ・関係会議 10,000 ・渡良瀬遊水地第2調節池周辺地区治水事業促進連絡協議会 16,000 樋管維持管理事業 1,520,122 07賃金 255,975 ○賃金 ・野渡樋管操作員賃金 255,975 11需用費 178,735 ○光熱水費 12役務費 17,790 ○保険料 ・傷害保険料 17,790 13委託料 526,400 ○委託料 ・野渡樋管保守点検業務 526,400 19負担金、補助及び交付金 541,222 ○負担金 ・橋戸樋管維持管理 541,222
	962,575,146	0	0	0	6,635,854	
	57,517,917	0	0	0	4,501,083	
1,964,000	1,964,000	0	0	0	0	職員給与費(都市計画) 40,571,736
18,000,000	17,990,400	0	0	0	9,600	02給料 17,990,400
16,810,000	16,482,987	0	0	0	327,013	○職員給料
6,374,000	6,367,599	0	0	0	6,401	●1節へ流用 822,000
367,000	90,050	0	0	0	276,950	03職員手当等 16,482,987
36,000	28,900	0	0	0	7,100	○職員手当
105,000	99,799	0	0	0	5,201	・扶養手当 936,000
17,395,000	13,531,926	0	0	0	3,863,074	・管理職手当 1,470,000
968,000	962,256	0	0	0	5,744	・時間外勤務手当 764,234
						・通勤手当 120,000
						・期末手当 4,433,772
						・勤勉手当 3,599,317

(款) 7.土木費

(項) 4. 都市計画費

(目) 1. 都市計画総務費

款	項	目	予 算 現 額				計	節 区 分
			当初予算額	補正予算額	継続費及び 繰越事業費 繰越額	予備費 支出及び 流用増減		



(単位:円)

金額	支出済額	翌年度繰越額			不用額	備考
		継続繰越	費次繰越	繰越事故		
金額		繰越	明許費繰越	繰越		
						・児童手当 240,000
						・地域手当 1,223,784
						・退職手当負担金 3,695,880
						04共済費 6,098,349
						○職員共済費
						都市計画一般事務費 3,309,515
						01報酬 1,964,000
						○行政事務嘱託員報酬
						●2節より流用 822,000
						04共済費 269,250
						○嘱託員社会保険料
						08報償費 41,550
						○報償費
						・緑の基本計画策定委員謝礼等 41,550
						09旅費 21,200
						○普通旅費
						11需用費 59,715
						○消耗品費 57,915
						○食糧費 1,800
						19負担金、補助及び交付金 953,800
						○負担金 133,800
						・野木・小山間道路整備促進協議会 15,000
						・栃木県建築単価表 118,800
						○補助金 820,000
						・木造住宅耐震診断事業 20,000
						・木造住宅耐震建替事業 800,000
						被災住宅再建等支援事業 8,456
						19負担金、補助及び交付金 8,456
						○補助金
						・平成27年9月関東・東北豪雨被災住宅再建等利子補給 8,456
						公共交通活性化事業 13,535,526
						11需用費 3,600
						○食糧費
						13委託料 13,531,926
						○委託料
						・デマンド交通運営業務 13,531,926

(款) 7.土木費

(項) 4. 都市計画費

(目) 1. 都市計画総務費

款	項	目	予 算 現 額				計	節 区 分
			当初予算額	補正予算額	継続費及び 繰越事業費 繰 越 額	予 備 費 支 出 及 び 流 用 増 減		
		2. 土地区画 整理費	670,009,000	△114,788,000	0	0	555,221,000	19. 負担金、補 助及び交付 金
		3. 街路事業 費	5,000	0	0	0	5,000	19. 負担金、補 助及び交付 金
		4. 公園費	46,940,000	0	0	△75,000	46,865,000	11. 需用費 12. 役務費 13. 委託料 14. 使用料及び 賃借料 15. 工事請負費

(単位:円)

金額	支出済額	翌年度繰越額			不用額	備考
		継続 繰越	費次 繰越	繰越 明許費		
						空家等対策推進事業 92,684 08報償費 48,500 ○報償費 ・空家等対策協議会委員謝礼 48,500 09旅費 7,700 ○普通旅費 11需用費 36,484 ○消耗品費 33,996 ○食糧費 2,488
	555,220,892	0	0	0	108	
555,221,000	555,220,892	0	0	0	108	土地区画整理一般事務費 9,000 19負担金、補助及び交付金 9,000 ○負担金 ・県土地区画整理事業連合協議会 9,000 野木第二工業団地造成事業 555,211,892 19負担金、補助及び交付金 555,211,892 ○負担金 ・野木第二工業団地造成事業 555,211,892
	5,000	0	0	0	0	
5,000	5,000	0	0	0	0	街路事業一般事務費 5,000 19負担金、補助及び交付金 5,000 ○負担金 ・全国街路事業促進協議会 5,000
	44,983,248	0	0	0	1,881,752	
5,167,000	4,524,619	0	0	0	642,381	公園一般事務費 9,199,580
83,000	60,000	0	0	0	23,000	11需用費 4,524,619
34,000,000	33,175,628	0	0	0	824,372	○消耗品費 482,563
4,615,000	4,614,961	0	0	0	39	○食糧費 1,866
						○光熱水費 3,701,980
3,000,000	2,608,040	0	0	0	391,960	○修繕料 338,210
						●5目11節へ流用 75,000
						12役務費 60,000
						○保険料 49,800
						・傷害保険料 49,800
						○手数料等 10,200

(款) 7.土木費

(項) 4. 都市計画費

(目) 4. 公園費

款	項	目	予 算 現 額				計	節 区 分
			当初予算額	補正予算額	継続費及び 繰越事業費 繰越額	予備費 支出及び 流用増減		
		5. 野木駅自 由通路費	7,990,000	△250,000	0	254,000	7,994,000	
								11. 需用費
								13. 委託料
								18. 備品購入費

(単位:円)

金額	支出済額	翌年度繰越額			不用額	備考
		継続繰越	費次繰越	繰越事故		
金額		繰越	明許費	繰越		
						・トイレし尿汲取手数料 10,200 14使用料及び賃借料 4,614,961 ○使用料及び賃借料 ・公園用地賃借料 4,614,961 公園管理委託事業 33,175,628 13委託料 33,175,628 ○委託料 ・公園清掃管理業務 11,196,128 ・公園駐車場門扉開閉業務 1,353,000 ・公園管理業務 7,095,000 ・公園樹木管理業務 8,214,800 ・丸林中央公園池等清掃業務 1,627,600 ・公園害虫駆除薬剤散布業務 864,000 ・水辺の楽校管理業務 1,242,000 ・公園遊具点検業務外3業務 1,583,100 公園施設修繕事業 2,608,040 15工事請負費 2,608,040 ○工事請負費 ・公園遊具、施設修繕工事 2,608,040
	7,741,089	0	0	0	252,911	
1,769,000	1,657,277	0	0	0	111,723	野木駅自由通路管理事業 7,741,089
6,046,000	5,905,612	0	0	0	140,388	11需用費 1,657,277
179,000	178,200	0	0	0	800	○消耗品費 87,927 ○光熱水費 1,394,450 ○修繕料 174,900 ●4目11節より流用 75,000 13委託料 5,905,612 ○委託料 ・自由通路清掃業務 1,239,660 ・エレベーター、エスカレータ 一保守点検業務 4,542,960 ・防犯カメラ保守点検業務外1 業務 122,992 18備品購入費 178,200 ○備品購入費 ・カメラレコーダー・モニター 178,200 ●予備費より充当 179,000

## (款) 7.土木費

## (項) 4. 都市計画費

## (目) 6. 公共下水道費

款	項	目	予 算 現 額				計	節 区 分
			当初予算額	補正予算額	継続費及び 繰越事業費 繰越額	予備費 支出及び 流用増減		
		6. 公共下水道費	306,214,000	△9,107,000	0	0	297,107,000	28. 繰出金
8. 消防費			287,410,000	15,764,000	0	790,000	303,964,000	
	1. 消防費		287,410,000	15,764,000	0	790,000	303,964,000	
		1. 常備消防費	226,504,000	0	0	0	226,504,000	13. 委託料
								19. 負担金、補助及び交付金
		2. 非常備消防費	44,165,000	5,505,000	0	480,000	50,150,000	1. 報酬
								2. 給料
								3. 職員手当等
								4. 共済費
								8. 報償費
								9. 旅費
								11. 需用費
								12. 役務費
								19. 負担金、補助及び交付金
								27. 公課費

(単位:円)

金額	支出済額	翌年度繰越額			不用額	備考
		継続繰越	費次越	繰越事故		
金額		繰越	明許費	繰越		
	297,107,000	0	0	0	0	
297,107,000	297,107,000	0	0	0	0	公共下水道事業特別会計繰出事業 297,107,000 28繰出金 297,107,000 ○公共下水道事業特別会計
	302,281,731	0	0	0	1,682,269	
	302,281,731	0	0	0	1,682,269	
	226,165,816	0	0	0	338,184	
226,354,000	226,015,816	0	0	0	338,184	常備消防事業 226,165,816
150,000	150,000	0	0	0	0	13委託料 226,015,816 ○委託料 ・常備消防事務委託 226,015,816 19負担金、補助及び交付金 150,000 ○負担金 ・小山市、野木町消防事務連絡協議会 150,000
	49,342,926	0	0	0	807,074	
10,753,000	10,692,000	0	0	0	61,000	職員給与費(消防) 24,390,366
10,653,000	10,653,000	0	0	0	0	02給料 10,653,000
10,009,000	10,006,075	0	0	0	2,925	○職員給料
3,768,000	3,731,291	0	0	0	36,709	03職員手当等 10,006,075
1,727,000	1,422,095	0	0	0	304,905	○職員手当
1,560,000	1,546,560	0	0	0	13,440	・扶養手当 378,000
2,196,000	1,981,125	0	0	0	214,875	・時間外勤務手当 1,775,687
98,000	36,140	0	0	0	61,860	・住居手当 229,500
9,328,000	9,217,240	0	0	0	110,760	・通勤手当 92,400 ・期末手当 2,708,950 ・勤勉手当 1,855,666
58,000	57,400	0	0	0	600	・児童手当 120,000 ・地域手当 661,860 ・退職手当負担金 2,184,012 ●4節より流用 5,000 04共済費 3,731,291 ○職員共済費 ●3節へ流用 5,000

(款) 8. 消防費

(項) 1. 消防費

(目) 2. 非常備消防費

款	項	目	予 算		現 額		計	節 区 分
			当初予算額	補正予算額	継続費及び 繰越事業費 繰越額	予備費 支出及び 流用増減		



(単位:円)

金額	支出済額	翌年度繰越額			不用額	備考
		継続繰越	費次繰越	繰越事故		
金額		繰越	明許費	繰越		
						消防団員報酬 11,538,900
						01報酬 10,692,000
						○消防団員報酬
						08報償費 846,900
						○報償費
						・消防賞じゅつ金及び退職 報奨金 846,900
						非常備消防一般事務費 13,034,001
						08報償費 575,195
						○報償費
						・消防団通常点検記念品等 575,195
						09旅費 1,546,560
						○普通旅費 46,560
						○費用弁償 1,500,000
						●予備費より充当 480,000
						11需用費 1,695,006
						○消耗品費 1,101,977
						○食糧費 543,078
						○修繕料 49,951
						19負担金、補助及び交付金 9,217,240
						○負担金 3,807,840
						・県消防協会 88,100
						・県消防協会下都賀支部 36,200
						・県消防協会幹部互助会 24,000
						・市町村総合事務組合 (消防損害補償等) 3,114,540
						・消防団員福祉共済掛金 417,000
						・防火防災訓練災害補償等 共済掛金 25,000
						・関係会議 100,000
						・消防学校入校 3,000
						○補助金 459,400
						・自衛消防部等 400,000
						・婦人防火クラブ 26,000
						・消火器購入補助 33,400
						○交付金 4,950,000
						・団及び分団 4,650,000
						・機械器具手入れ 300,000

## (款) 8.消防費

## (項) 1. 消防費

## (目) 2. 非常備消防費

款	項	目	予 算 現 額				計	節 区 分
			当初予算額	補正予算額	継続費及び 繰越事業費 繰越額	予備費 支出及び 流用増減		
		3. 消防施設 費	1,176,000	0	0	310,000	1,486,000	11. 需用費 12. 役務費 14. 使用料及び 賃借料 19. 負担金、補 助及び交付 金
		4. 水防費	730,000	0	0	0	730,000	1. 報酬 9. 旅費 11. 需用費 16. 原材料費

(単位:円)

金額	支出済額	翌年度繰越額			不用額	備考
		継続繰越	費次繰越	繰越事故		
金額		繰越	明許費	繰越		
						消防ポンプ車管理事業 379,659
						11需用費 286,119
						○燃料費 152,509
						○修繕料 133,610
						12役務費 36,140
						○保険料 17,140
						・自賠償保険料 17,140
						○手数料等 19,000
						・車検代行手数料 19,000
						27公課費 57,400
						○公課費
						・自動車重量税 57,400
	1,466,857	0	0	0	19,143	
510,000	509,800	0	0	0	200	消防施設維持管理事業 1,466,857
20,000	19,500	0	0	0	500	11需用費 509,800
76,000	57,557	0	0	0	18,443	○修繕料
						●予備費より充当 310,000
880,000	880,000	0	0	0	0	12役務費 19,500
						○手数料等
						・浄化槽管理手数料 19,500
						14使用料及び賃借料 57,557
						○使用料及び賃借料
						・駐車場用地賃借料 57,557
						19負担金、補助及び交付金 880,000
						○負担金
						・消火栓維持管理 80,000
						・消火栓設置工事 800,000
	461,217	0	0	0	268,783	
204,000	187,000	0	0	0	17,000	水防一般事務費 461,217
125,000	32,500	0	0	0	92,500	01報酬 187,000
335,000	199,477	0	0	0	135,523	○水防協議会委員報酬
66,000	42,240	0	0	0	23,760	09旅費 32,500
						○費用弁償
						11需用費 199,477
						○消耗品費
						16原材料費 42,240
						○原材料費

## (款) 8. 消防費

## (項) 1. 消防費

## (目) 4. 水防費

款	項	目	予 算 現 額				計	節 区 分
			当初予算額	補正予算額	継続費及び 繰越事業費 繰越額	予備費 支出及び 流用増減		
		5. 災害対策 費	14,835,000	10,259,000	0	0	25,094,000	
								3. 職員手当等
								8. 報償費
								9. 旅費
								11. 需用費
								12. 役務費
								13. 委託料
								14. 使用料及び 賃借料
								15. 工事請負費
								18. 備品購入費
								19. 負担金、補 助及び交付 金

(単位:円)

金額	支出済額	翌年度繰越額			不用額	備考
		継続繰越	費次繰越	繰越事故		
金額		線	明許費線	繰越		
						・土のう用砂 42,240
	24,844,915	0	0	0	249,085	
7,581,000	7,579,058	0	0	0	1,942	災害対策一般事務費 6,150,874
30,000	16,065	0	0	0	13,935	08報償費 16,065
400,000	400,000	0	0	0	0	○報償費
3,891,000	3,828,238	0	0	0	62,762	・講師謝礼 16,065
1,558,000	1,557,600	0	0	0	400	●18節へ流用 70,000
782,000	781,287	0	0	0	713	11需用費 2,502,855
2,423,000	2,371,601	0	0	0	51,399	○消耗品費 2,435,896
						○光熱水費 66,959
7,832,000	7,832,000	0	0	0	0	●18節へ流用 14,000
84,000	82,500	0	0	0	1,500	13委託料 781,287
513,000	396,566	0	0	0	116,434	○委託料
						・防災行政無線保守業務 外1業務 781,287
						14使用料及び賃借料 2,371,601
						○使用料及び賃借料
						・防災行政無線利用料 1,511,912
						・テレドーム利用料外1業務 859,689
						18備品購入費 82,500
						○備品購入費
						・移動系防災無線マイク 69,300
						・想定浸水深看板 13,200
						●8節より流用 70,000
						●11節より流用 14,000
						19負担金、補助及び交付金 396,566
						○負担金 135,646
						・県防災行政情報通信ネット ワークシステム 135,646
						○補助金 260,920
						・自主防災組織 200,000
						・防災土育成事業 60,920
						災害対策事業 8,212,713
						11需用費 380,713
						○消耗品費
						15工事請負費 7,832,000
						○工事請負費

## (款) 8.消防費

## (項) 1. 消防費

## (目) 5. 災害対策費

款	項	目	予 算 現 額				計	節 区 分
			当初予算額	補正予算額	継続費及び 繰越事業費 繰越額	予備費 支出及び 流用増減		
9. 教育費			940,307,000	462,132,000	0	8,411,000	1,410,850,000	
	1. 教育総務費		286,752,000	72,253,000	0	543,000	359,548,000	
		1. 教育委員会費	1,733,000	0	0	0	1,733,000	
								1. 報酬
								8. 報償費
								9. 旅費
								11. 需用費
								19. 負担金、補助及び交付金
		2. 事務局費	285,019,000	72,253,000	0	543,000	357,815,000	

(単位:円)

金額	支出済額	翌年度繰越額			不用額	備考
		継続繰越	費次繰越	繰越事故		
金額		繰越	明許費	繰越		
						・防災行政無線設置工事 7,832,000
						台風第19号災害対策事業 10,481,328
						03職員手当等 7,579,058
						○職員手当
						・時間外勤務手当 7,417,058
						・管理職員特別勤務手当 162,000
						09旅費 400,000
						○費用弁償
						11需用費 944,670
						○消耗品費 864,550
						○食糧費 80,120
						12役務費 1,557,600
						○手数料等
						・クリーニング代 1,557,600
	933,858,631	0	450,492,000	0	26,499,369	
	275,559,352	0	79,363,000	0	4,625,648	
	1,625,904	0	0	0	107,096	
1,351,000	1,350,500	0	0	0	500	教育委員会一般事務費 1,625,904
18,000	6,600	0	0	0	11,400	01報酬 1,350,500
180,000	106,000	0	0	0	74,000	○教育委員報酬 1,325,000
31,000	24,704	0	0	0	6,296	○教育委員会外部評価委員報酬 25,500
153,000	138,100	0	0	0	14,900	08報償費 6,600
						○報償費
						・教育委員会表彰記念品等 6,600
						09旅費 106,000
						○費用弁償
						11需用費 24,704
						○消耗品費 17,920
						○食糧費 6,784
						19負担金、補助及び交付金 138,100
						○負担金
						・下都賀地区市町教育委員会 連合会 80,100
						・県市町村教育委員会連合会 22,000
						・関係会議 36,000
	273,933,448	0	79,363,000	0	4,518,552	

(款) 9.教育費

(項) 1. 教育総務費

(目) 2. 事務局費

款	項	目	予 算 現 額				計	節 区 分
			当初予算額	補正予算額	継続費及び 繰越事業費 繰越額	予備費 支出及び 流用増減		
								1. 報酬
								2. 給料
								3. 職員手当等
								4. 共済費
								8. 報償費
								9. 旅費
								11. 需用費
								12. 役務費
								13. 委託料
								14. 使用料及び 賃借料
								15. 工事請負費
								18. 備品購入費
								19. 負担金、補 助及び交付 金
								25. 積立金
								27. 公課費



(単位:円)

金額	支出済額	翌年度繰越額			不用額	備考
		継続繰越	費次越	繰越事故		
金額		繰越	明許費	繰越		
34,349,000	33,139,310	0	0	0	1,209,690	職員給与費(事務局費) 76,950,893
34,125,000	34,125,000	0	0	0	0	02給料 34,125,000
31,607,000	31,605,068	0	0	0	1,932	○職員給料
15,580,000	15,320,010	0	0	0	259,990	03職員手当等 31,605,068
3,998,000	3,719,420	0	0	0	278,580	○職員手当
181,000	117,000	0	0	0	64,000	・扶養手当 936,000
1,330,000	1,225,460	0	0	0	104,540	・管理職手当 1,470,000
261,000	251,134	0	0	0	9,866	・時間外勤務手当 4,367,873
24,455,000	24,284,216	0	0	0	170,784	・通勤手当 279,600
73,201,000	73,176,035	0	0	0	24,965	・期末手当 8,525,762
						・勤勉手当 6,576,217
79,363,000	0	0	79,363,000	0	0	・児童手当 240,000
93,000	89,640	0	0	0	3,360	・地域手当 2,191,860
58,219,000	55,831,778	0	0	0	2,387,222	・退職手当負担金 7,017,756
						●予備費より充当 529,000
						04共済費 11,220,825
1,001,000	1,000,177	0	0	0	823	○職員共済費
52,000	49,200	0	0	0	2,800	庶務一般事務費 1,236,157
						09旅費 69,468
						○普通旅費
						11需用費 24,612
						○消耗品費 20,486
						○食糧費 1,706
						○印刷製本費 2,420
						19負担金、補助及び交付金 141,900
						○負担金 51,900
						・町村教育長会 3,000
						・県公立学校施設整備期成会 2,400
						・関係会議 33,000
						・特別管理産業廃棄物責任者講習会 13,500
						●予備費より充当 14,000
						○補助金 90,000
						・町PTA連合会 90,000
						25積立金 1,000,177
						○義務教育施設整備基金積立金 1,000,000
						○義務教育施設整備基金利子積立金 177

(款) 9.教育費

(項) 1. 教育総務費

(目) 2. 事務局費

款	項	目	予 算		現 額		計	節 区 分
			当初予算額	補正予算額	継続費及び 繰越事業費 繰越額	予備費 支出及び 流用増減		

(単位:円)

金額	支出済額	翌年度繰越額			不用額	備考
		継続繰越	費次繰越	繰越事故		
金額		繰越	明許費	繰越		
						学校教育一般事務費 20,603,088
						01報酬 1,723,950
						○学校給食栄養士報酬 1,165,950
						○学校運営協議会委員報酬 558,000
						04共済費 180,027
						○嘱託員社会保険料
						08報償費 2,347,800
						○報償費
						・スクールカウンセラー謝礼 2,347,800
						09旅費 7,300
						○普通旅費
						11需用費 403,136
						○消耗品費
						12役務費 9,350
						○保険料 4,200
						・ボランティア保険料 4,200
						○手数料等 5,150
						・裁判所申立手数料 5,150
						13委託料 2,120,026
						○委託料
						・教職員生活習慣病業務
						外5業務 2,120,026
						14使用料及び賃借料 574,121
						○使用料及び賃借料
						・図書管理システム賃借料 574,121
						18備品購入費 62,640
						○備品購入費
						・CO2濃度計 62,640
						19負担金、補助及び交付金 13,174,738
						○負担金 1,913,395
						・日本スポーツ振興センター 1,694,645
						・小山地区学校心臓検診委員会 75,000
						・下都賀地区学校保健会 11,900
						・下都賀地区学校給食研究会 11,800
						・関係会議 6,000
						・県特別支援学校教育振興会 3,900
						・下都賀地区特別支援教育研究協議会 3,850

(款) 9.教育費

(項) 1. 教育総務費

(目) 2. 事務局費

款	項	目	予 算		現 額		計	節 区 分
			当初予算額	補正予算額	継続費及び 繰越事業費 繰越額	予備費 支出及び 流用増減		

(単位:円)

金額	支出済額	翌年度繰越額			不用額	備考
		継続繰越	費次繰越	繰越事故		
金額		繰越	明許費	繰越		
						・下都賀採択地区教科用図書 採択協議会 60,000 ・小山地区学校腎臓検診委員会 16,000 ・県公立小中学校教頭会 21,800 ・下都賀地区教育相談連絡会 5,000 ・栃木県養護教育研究会 3,500 ○補助金 11,261,343 ・町学校教育祭 146,235 ・町学校体育連盟 18,089 ・町教育研究会 462,800 ・各種大会出場費 846,800 ・町手をつなぐ親の会連絡協議会 32,900 ・進路指導協議会 307,800 ・臨海自然教室 1,537,680 ・演劇音楽鑑賞費 1,040,200 ・検食用給食費 350,370 ・学校農園事業 150,000 ・広島平和記念式典中学生派遣事業 691,626 ・第3子以降小中学校等入学祝金 2,400,000 ・中学生海外派遣事業 3,090,043 ・英語検定料助成 95,800 ・食農教育実践事業 91,000 公用車管理事業 632,966 11需用費 443,082 ○燃料費 179,544 ○修繕料 263,538 ●27節より流用 14,000 12役務費 140,684 ○保険料 101,040 ・自賠責保険料 101,040 ○手数料等 39,644 ・車検代行手数料等 39,644 27公課費 49,200 ○公課費 ・自動車重量税 49,200

(款) 9.教育費

(項) 1. 教育総務費

(目) 2. 事務局費

款	項	目	予 算 現 額				計	節 区 分
			当初予算額	補正予算額	継続費及び 繰越事業費 繰越額	予備費 支出及び 流用増減		

(単位:円)

金額	支出済額	翌年度繰越額			不用額	備考
		継続繰越	費次繰越	繰越事故繰越		
						●11節へ流用 14,000
						臨時職員・嘱託員費 5,821,110
						01報酬 5,074,800
						○学校用務員報酬
						04共済費 746,310
						○嘱託員社会保険料
						幼稚園就園奨励事業 13,489,439
						11需用費 3,934
						○印刷製本費
						13委託料 16,005
						○委託料
						・電算処理業務 16,005
						19負担金、補助及び交付金 13,469,500
						○補助金
						・幼稚園就園奨励費 12,362,000
						・幼稚園第3子以降保育料免除事業費 1,107,500
						非常勤講師配置事業 18,010,611
						01報酬 15,316,300
						○町非常勤講師報酬 11,337,480
						○支援指導員報酬 3,978,820
						04共済費 2,612,599
						○嘱託員社会保険料
						08報償費 79,120
						○報償費
						・講師謝礼 79,120
						09旅費 2,592
						○費用弁償
						教育相談事業 2,480,713
						01報酬 2,192,000
						○教育相談指導員報酬
						04共済費 205,996
						○嘱託員社会保険料
						09旅費 5,360
						○費用弁償
						11需用費 72,757
						○消耗品費
						14使用料及び賃借料 4,600

(款) 9.教育費

(項) 1. 教育総務費

(目) 2. 事務局費

款	項	目	予 算 現 額				計	節 区 分
			当初予算額	補正予算額	継続費及び 繰越事業費 繰越額	予備費 支出及び 流用増減		



(単位:円)

金額	支出済額	翌年度繰越額			不用額	備考
		継続費繰越	明許費繰越	事故繰越		
						○使用料及び賃借料 ・あすなろ教室遠足引率者 入館料 4,600
						ことばの教室事業 68,030
						11需用費 68,030
						○消耗品費 59,996
						○燃料費 8,034
						特別支援教育推進事業 3,689,303
						01報酬 2,157,200
						○特別支援教育相談員報酬 2,058,200
						○教育支援委員会委員報酬 99,000
						04共済費 354,253
						○嘱託員社会保険料
						08報償費 1,116,500
						○報償費
						・臨床心理士謝礼 1,116,500
						11需用費 25,850
						○消耗品費
						12役務費 35,500
						○保険料
						・傷害保険料 35,500
						地域ぐるみ学校安全体制整備推進 事業 106,000
						08報償費 100,000
						○報償費
						・スクールガードリーダー謝礼 100,000
						11需用費 6,000
						○食糧費
						学校図書館司書配置事業 6,044,360
						01報酬 6,044,360
						○学校図書館司書報酬
						就学時健康診断事業 799,946
						01報酬 630,700
						○就学時健康診断医師報酬
						11需用費 51,363
						○消耗品費 32,775
						○印刷製本費 8,428
						○修繕料 10,160

(款) 9.教育費

(項) 1. 教育総務費

(目) 2. 事務局費

款	項	目	予 算 現 額				計	節 区 分
			当初予算額	補正予算額	継続費及び 繰越事業費 繰越額	予備費 支出及び 流用増減		

(単位:円)

金額	支出済額	翌年度繰越額			不用額	備考
		継続繰越	費次越	繰越事故		
金額		繰越	明許費	繰越		
						12 役務費 58,000 ○手数料等 ・オーディオメーター検定料 58,000
						13 委託料 11,593 ○委託料 ・就学時健康診断業務 11,593
						14 使用料及び賃借料 48,290 ○使用料及び賃借料 ・歯科検診器具賃借料 48,290
						総合戦略事業(庶務管理係) 72,549,024 14 使用料及び賃借料 72,549,024 ○使用料及び賃借料 ・パソコン教室用パソコン等 賃借料 44,138,004 ・校内LAN用パソコン等 賃借料 28,411,020
						総合戦略事業(学校教育係) 22,218,192 08 報償費 56,000 ○報償費 ・学習支援事業謝礼 56,000
						11 需用費 18,000 ○消耗品費
						12 役務費 7,600 ○保険料 ・傷害保険料 7,600
						13 委託料 22,136,592 ○委託料 ・外国語指導助手配置業務 22,136,592
						奨学金事業 2,429,936 11 需用費 29,936 ○消耗品費
						19 負担金、補助及び交付金 2,400,000 ○補助金 ・奨学金事業 2,400,000
						人権教育研究指定事業 158,040 08 報償費 20,000 ○報償費 ・人権教育研究事業謝礼 20,000

(款) 9.教育費

(項) 1. 教育総務費

(目) 2. 事務局費

款	項	目	予 算 現 額				計	節 区 分
			当初予算額	補正予算額	継続費及び 繰越事業費 繰 越 額	予 備 費 支出及び 流用増減		
	2. 小学校費		175,209,000	202,957,000	0	1,167,000	379,333,000	
		1. 学校管理 費	79,346,000	206,707,000	0	1,167,000	287,220,000	
								1. 報酬
								2. 給料
								3. 職員手当等
								4. 共済費
								11. 需用費
								12. 役務費
								13. 委託料
								14. 使用料及び 賃借料
								15. 工事請負費
								18. 備品購入費

(単位:円)

金額	支出済額	翌年度繰越額			不用額	備考
		継続繰越	費次繰越	繰越事故		
金額		繰越	明許費繰越	繰越		
						09旅費 32,280 ○特別旅費 32,280 11需用費 78,760 ○消耗品費 18備品購入費 27,000 ○備品購入費 ・教材用DVD 27,000 幼児教育無償化事業 26,645,640 19負担金、補助及び交付金 26,645,640 ○補助金 ・施設等利用給付事業 26,645,640
	183,718,855	0	189,464,000	0	6,150,145	
	94,706,386	0	189,464,000	0	3,049,614	
5,535,000	5,381,680	0	0	0	153,320	職員給与費(小校管理) 12,868,294
7,418,000	7,417,440	0	0	0	560	02給料 7,417,440 ○職員給料
3,578,000	3,557,432	0	0	0	20,568	03職員手当等 3,557,432 ○職員手当 ・時間外勤務手当 19,353 ・通勤手当 133,200 ・期末手当 1,344,332 ・勤勉手当 897,159 ・地域手当 445,032
1,935,000	1,893,422	0	0	0	41,578	
34,994,000	33,401,201	0	0	0	1,592,799	
2,146,000	2,079,749	0	0	0	66,251	
20,168,000	15,577,647	0	4,136,000	0	454,353	
3,392,000	2,986,759	0	0	0	405,241	
205,505,000	20,175,950	0	185,328,000	0	1,050	
2,549,000	2,235,106	0	0	0	313,894	・退職手当負担金 718,356 04共済費 1,893,422 ○職員共済費 1,108,646 ○再任用職員社会保険料 784,776 小学校一般管理事業 35,089,168 11需用費 22,419,453 ○消耗品費 334,519 ○光熱水費 22,084,934 12役務費 1,595,099 ○通信運搬費 ・電話料等 1,595,099 13委託料 7,696,927 ○委託料 ・各小学校警備業務 3,171,900

(款) 9.教育費

(項) 2. 小学校費

(目) 1. 学校管理費

款	項	目	予 算 現 額				計	節 区 分
			当初予算額	補正予算額	継続費及び 繰越事業費 繰越額	予備費 支出及び 流用増減		

(単位:円)

金額	支出済額	翌年度繰越額			不用額	備考
		継続繰越	費次繰越	繰越事故		
金額		繰越	明許費	繰越		
						・浄化槽維持管理業務 外14業務 4,525,027 14使用料及び賃借料 1,142,583 ○使用料及び賃借料 ・印刷機使用料外5業務 1,142,583 ●18節へ流用 276,000 18備品購入費 2,235,106 ○備品購入費 ・小学校管理備品 997,206 ・木製学習用机・椅子 962,500 ・各小学校FAX 275,400 ●14節より流用 276,000 友沼小学校管理事業 2,890,819 01報酬 1,053,640 ○学校事務補助員報酬 11需用費 1,229,498 ○消耗品費 687,957 ○燃料費 41,121 ○食糧費 23,958 ○印刷製本費 99,736 ○修繕料 376,726 12役務費 103,992 ○手数料等 ・クリーニング代等 103,992 13委託料 159,000 ○委託料 ・植栽剪定等業務 159,000 14使用料及び賃借料 344,689 ○使用料及び賃借料 ・コピー機カウント料 344,689 野木小学校管理事業 2,959,724 01報酬 1,146,000 ○学校事務補助員報酬 11需用費 1,342,050 ○消耗品費 757,000 ○燃料費 88,899 ○食糧費 25,981 ○印刷製本費 99,935

(款) 9.教育費

(項) 2. 小学校費

(目) 1. 学校管理費

款	項	目	予 算 現 額				計	節 区 分
			当初予算額	補正予算額	継続費及び 繰越事業費 繰越額	予備費 支出及び 流用増減		



(単位:円)

金額	支出済額	翌年度繰越額			不用額	備考
		継続繰越	費次越	繰越事故		
金額		線	明許費	繰越		
						○修繕料 370,235
						12役務費 83,808
						○手数料等
						・クリーニング代等 83,808
						13委託料 84,000
						○委託料
						・植栽剪定等業務 84,000
						14使用料及び賃借料 303,866
						○使用料及び賃借料
						・コピー機カウント料 303,866
						佐川野小学校管理事業 3,060,729
						01報酬 1,140,000
						○学校事務補助員報酬
						11需用費 1,253,652
						○消耗品費 738,949
						○燃料費 60,000
						○食糧費 20,913
						○印刷製本費 55,800
						○修繕料 377,990
						12役務費 83,941
						○手数料等
						・クリーニング代等 83,941
						13委託料 303,000
						○委託料
						・植栽剪定等業務 303,000
						14使用料及び賃借料 280,136
						○使用料及び賃借料
						・コピー機カウント料 280,136
						南赤塚小学校管理事業 3,577,713
						01報酬 1,011,540
						○学校事務補助員報酬
						11需用費 1,877,899
						○消耗品費 1,311,300
						○燃料費 57,993
						○食糧費 44,550
						○印刷製本費 87,150
						○修繕料 376,906
						12役務費 72,909

(款) 9.教育費

(項) 2. 小学校費

(目) 1. 学校管理費

款	項	目	予 算 現 額				計	節 区 分
			当初予算額	補正予算額	継続費及び 繰越事業費 繰越額	予備費 支出及び 流用増減		

(単位:円)

金額	支出済額	翌年度繰越額			不用額	備考
		継続繰越	費次越	繰越事故		
金額		繰越	明許費	繰越		
						○手数料等 ・クリーニング代等 72,909
						13委託料 205,000
						○委託料 ・植栽剪定等業務 205,000
						14使用料及び賃借料 410,365
						○使用料及び賃借料 ・コピー機カウント料 410,365
						新橋小学校管理事業 4,116,056
						01報酬 1,030,500
						○学校事務補助員報酬
						11需用費 2,074,716
						○消耗品費 1,393,000
						○燃料費 93,076
						○食糧費 35,706
						○印刷製本費 196,850
						○修繕料 356,084
						12役務費 140,000
						○手数料等 ・クリーニング代等 140,000
						13委託料 365,720
						○委託料 ・植栽剪定等業務 365,720
						14使用料及び賃借料 505,120
						○使用料及び賃借料 ・コピー機カウント料 505,120
						小学校施設改修事業 30,143,883
						11需用費 3,203,933
						○修繕料 ●予備費より充当 604,000
						13委託料 6,764,000
						○委託料 ・佐川野小学校校舎大規模(ト イレ)改修工事実施設計業務 3,024,000
						・新橋小学校校舎トイレ改修 工事実施設計業務 3,740,000
						15工事請負費 20,175,950
						○工事請負費

## (款) 9.教育費

## (項) 2. 小学校費

## (目) 1. 学校管理費

款	項	目	予 算 現 額				計	節 区 分
			当初予算額	補正予算額	継続費及び 繰越事業費 繰越額	予備費 支出及び 流用増減		
		2. 教育振興 費	24,478,000	0	0	0	24,478,000	
								1. 報酬
								8. 報償費
								11. 需用費
								12. 役務費
								13. 委託料
								14. 使用料及び 賃借料
								18. 備品購入費
								19. 負担金、補 助及び交付 金
								20. 扶助費

(単位:円)

金額	支出済額	翌年度繰越額			不用額	備考
		継続繰越	費次繰越	繰越事故		
金額		繰越	明許費	繰越		
						・各小学校改修工事 4,901,550 ・各小学校屋内運動場 トイレ改修工事 5,724,000 ・南赤塚小学校普通教室 エアコン設置工事 1,058,400 ・新橋小学校多目的室 屋根等改修工事 7,205,000 ・友沼小学校図書室 エアコン改修工事 1,287,000 ●予備費より充当 563,000
	21,942,847	0	0	0	2,535,153	
4,364,000	4,313,800	0	0	0	50,200	小学校一般教育振興事業 11,124,152
1,080,000	1,074,772	0	0	0	5,228	01報酬 4,313,800
3,151,000	3,008,765	0	0	0	142,235	○学校医、薬剤師報酬
161,000	157,340	0	0	0	3,660	11需用費 1,286,959
3,338,000	2,546,342	0	0	0	791,658	○消耗品費 349,040
1,566,000	1,560,179	0	0	0	5,821	○印刷製本費 54,577
4,750,000	3,765,803	0	0	0	984,197	○賄材料費 883,342
68,000	66,910	0	0	0	1,090	12役務費 29,340
						○手数料等
						・結核検診精密検査手数料 29,340
						13委託料 1,405,467
6,000,000	5,448,936	0	0	0	551,064	○委託料
						・心臓検診業務外4業務 1,405,467
						14使用料及び賃借料 255,873
						○使用料及び賃借料
						・小学校歯科健診器材賃借料 255,873
						18備品購入費 3,765,803
						○備品購入費
						・小学校教材備品、図書 3,765,803
						19負担金、補助及び交付金 66,910
						○負担金
						・県小学校長会 28,000
						・下都賀地区学校体育連盟 20,000
						・下都賀地区学校図書館協議会 3,910
						・理科展覧会発表会 7,500

(款) 9.教育費

(項) 2. 小学校費

(目) 2. 教育振興費

款	項	目	予 算 現 額				計	節 区 分
			当初予算額	補正予算額	継続費及び 繰越事業費 繰越額	予備費 支出及び 流用増減		

(単位:円)

金額	支出済額	翌年度繰越額			不用額	備考
		継続繰越	費次越	繰越事故		
金額		繰越	明許費	繰越		
						・下都賀地区小中学校音楽研究 発表会 7,500
						友沼小学校教育振興事業 504,781
						08報償費 132,916
						○報償費
						・卒業記念品等 132,916
						11需用費 269,915
						○消耗品費 259,962
						○食糧費 9,953
						12役務費 16,000
						○通信運搬費
						・切手代 16,000
						13委託料 85,950
						○委託料
						・ハイパーQUテスト採点分析 業務外1業務 85,950
						野木小学校教育振興事業 510,887
						08報償費 109,996
						○報償費
						・卒業記念品等 109,996
						11需用費 253,811
						○消耗品費 240,611
						○食糧費 13,200
						12役務費 14,000
						○通信運搬費
						・切手代 14,000
						13委託料 133,080
						○委託料
						・ハイパーQUテスト採点分析 業務外1業務 133,080
						佐川野小学校教育振興事業 413,837
						08報償費 74,952
						○報償費
						・卒業記念品等 74,952
						11需用費 229,145
						○消耗品費 209,526
						○食糧費 19,619
						12役務費 18,000

(款) 9.教育費

(項) 2. 小学校費

(目) 2. 教育振興費

款	項	目	予 算 現 額				計	節 区 分
			当初予算額	補正予算額	継続費及び 繰越事業費 繰越額	予備費 支出及び 流用増減		



(単位:円)

金額	支出済額	翌年度繰越額			不用額	備考
		継続繰越	費次繰越	繰越事故		
金額		繰越	明許費	繰越		
						○通信運搬費 ・切手代 18,000 13委託料 91,740 ○委託料 ・ハイパーQUテスト採点分析 業務外1業務 91,740
						南赤塚小学校教育振興事業 1,925,166 08報償費 402,200 ○報償費 ・卒業記念品等 402,200 11需用費 509,940 ○消耗品費 459,000 ○燃料費 41,000 ○食糧費 9,940 12役務費 36,000 ○通信運搬費 ・切手代 36,000 13委託料 420,720 ○委託料 ・ハイパーQUテスト採点分析 業務外1業務 420,720 14使用料及び賃借料 556,306 ○使用料及び賃借料 ・バス借り上げ料 556,306
						新橋小学校教育振興事業 2,015,088 08報償費 354,708 ○報償費 ・卒業記念品等 354,708 11需用費 458,995 ○消耗品費 449,000 ○食糧費 9,995 12役務費 44,000 ○通信運搬費 ・切手代 44,000 13委託料 409,385 ○委託料 ・ハイパーQUテスト採点分析 業務外1業務 409,385

## (款) 9.教育費

## (項) 2. 小学校費

## (目) 2. 教育振興費

款	項	目	予 算 現 額				計	節 区 分
			当初予算額	補正予算額	継続費及び 繰越事業費 繰 越 額	予 備 費 支出及び 流用増減		
		3. 学校給食 費	71,385,000	△3,750,000	0	0	67,635,000	
								11. 需用費
								12. 役務費
								13. 委託料
								18. 備品購入費

(単位:円)

金額	支出済額	翌年度繰越額			不用額	備考
		継続繰越	費次繰越	繰越事故		
金額		繰越	明許費繰越	繰越		
						14使用料及び賃借料 748,000 ○使用料及び賃借料 ・バス借り上げ料 748,000
						要保護及び準要保護児童生徒援助事業 3,895,090 20扶助費 3,895,090 ○要保護及び準要保護児童生徒援助費
						特別支援教育就学奨励費 1,553,846 20扶助費 1,553,846 ○特別支援教育就学奨励費
	67,069,622	0	0	0	565,378	
5,399,000	4,990,797	0	0	0	408,203	小学校一般給食事業 61,977,185
104,000	101,640	0	0	0	2,360	13委託料 61,176,819
61,178,000	61,176,819	0	0	0	1,181	○委託料
954,000	800,366	0	0	0	153,634	・各小学校給食調理業務 59,520,000 ・給食用施設細菌検査業務 外4業務 1,656,819 18備品購入費 800,366 ○備品購入費 ・小学校給食備品 800,366
						友沼小学校給食事業 910,050 11需用費 894,650 ○消耗品費 202,804 ○燃料費 615,066 ○修繕料 76,780 12役務費 15,400 ○手数料等 ・包丁研磨料 15,400
						野木小学校給食事業 460,818 11需用費 445,418 ○消耗品費 197,729 ○燃料費 160,389 ○修繕料 87,300 12役務費 15,400 ○手数料等 ・包丁研磨料 15,400

## (款) 9.教育費

## (項) 2. 小学校費

## (目) 3. 学校給食費

款	項	目	予 算 現 額				計	節 区 分
			当初予算額	補正予算額	継続費及び 繰越事業費 繰 越 額	予 備 費 支出及び 流用増減		
	3. 中学校費		98,758,000	186,031,000	0	5,318,000	290,107,000	
		1. 学校管理 費	47,886,000	189,502,000	0	5,318,000	242,706,000	
								1. 報酬
								2. 給料
								3. 職員手当等
								4. 共済費
								11. 需用費
								12. 役務費
								13. 委託料
								14. 使用料及び 賃借料
								15. 工事請負費
								18. 備品購入費

(単位:円)

金額	支出済額	翌年度繰越額			不用額	備考
		継続繰越	費次繰越	繰越事故		
金額		繰越	明許費	繰越		
						佐川野小学校給食事業 628,624
						11需用費 613,224
						○消耗品費 193,218
						○燃料費 332,722
						○修繕料 87,284
						12役務費 15,400
						○手数料等
						・包丁研磨料 15,400
						南赤塚小学校給食事業 1,677,281
						11需用費 1,646,481
						○消耗品費 743,000
						○燃料費 813,481
						○修繕料 90,000
						12役務費 30,800
						○手数料等
						・包丁研磨料 30,800
						新橋小学校給食事業 1,415,664
						11需用費 1,391,024
						○消耗品費 427,752
						○燃料費 874,132
						○修繕料 89,140
						12役務費 24,640
						○手数料等
						・包丁研磨料 24,640
	104,034,462	0	179,465,000	0	6,607,538	
	59,182,173	0	179,465,000	0	4,058,827	
2,271,000	2,117,500	0	0	0	153,500	職員給与費(中校管理) 5,771,761
2,898,000	2,897,700	0	0	0	300	02給料 2,897,700
1,972,000	1,959,324	0	0	0	12,676	○職員給料
922,000	914,737	0	0	0	7,263	03職員手当等 1,959,324
25,770,000	22,934,289	0	0	0	2,835,711	○職員手当
1,108,000	1,014,035	0	0	0	93,965	・時間外勤務手当 10,104
17,754,000	11,439,261	0	6,314,000	0	739	・通勤手当 50,400
2,552,000	1,863,877	0	0	0	688,123	・期末手当 662,266
						・勤勉手当 468,680
185,448,000	12,105,448	0	173,151,000	0	191,552	・地域手当 173,862
2,011,000	1,936,002	0	0	0	74,998	・退職手当負担金 594,012

(款) 9.教育費

(項) 3. 中学校費

(目) 1. 学校管理費

款	項	目	予 算 現 額				計	節 区 分
			当初予算額	補正予算額	継続費及び 繰越事業費 繰越額	予備費 支出及び 流用増減		

(単位:円)

金額	支出済額	翌年度繰越額			不用額	備考
		継続繰越	費次繰越	繰越事故		
金額		繰越	明許費	繰越		
						04共済費 914,737 ○職員共済費
						中学校一般管理事業 22,028,570
						11需用費 14,975,360 ○消耗品費 322,272 ○光熱水費 14,653,088
						12役務費 704,037 ○通信運搬費 ・電話料等 704,037
						13委託料 3,494,261 ○委託料 ・各中学校警備業務外15業務 3,494,261 ●予備費より充当 383,000
						14使用料及び賃借料 918,910 ○使用料及び賃借料 ・印刷機使用料外4業務 918,910 ●18節へ流用 111,000
						18備品購入費 1,936,002 ○備品購入費 ・中学校管理備品 478,342 ・木製学習用机・椅子 1,347,500 ・各中学校FAX 110,160 ●14節より流用 111,000
						野木中学校管理事業 5,028,837
						01報酬 1,097,000 ○学校事務補助員報酬
						11需用費 2,819,799 ○消耗品費 1,950,000 ○燃料費 189,317 ○食糧費 39,998 ○印刷製本費 160,000 ○修繕料 480,484
						12役務費 194,000 ○手数料等 ・クリーニング代等 194,000
						13委託料 502,000 ○委託料 ・植栽剪定等業務 502,000

(款) 9.教育費

(項) 3. 中学校費

(目) 1. 学校管理費

款	項	目	予 算		現 額		計	節 区 分
			当初予算額	補正予算額	継続費及び 繰越事業費 繰越額	予備費 支出及び 流用増減		



(単位:円)

金額	支出済額	翌年度繰越額			不用額	備考
		継続繰越	費次繰越	繰越事故		
金額		繰越	明許費	繰越		
						14使用料及び賃借料 416,038
						○使用料及び賃借料
						・コピー機カウント料 416,038
						野木第二中学校管理事業 4,686,727
						01報酬 1,020,500
						○学校事務補助員報酬
						11需用費 2,673,300
						○消耗品費 1,745,950
						○燃料費 213,910
						○食糧費 33,000
						○印刷製本費 164,320
						○修繕料 516,120
						12役務費 115,998
						○手数料等
						・クリーニング代等 115,998
						13委託料 348,000
						○委託料
						・植栽剪定等業務 348,000
						14使用料及び賃借料 528,929
						○使用料及び賃借料
						・コピー機カウント料 528,929
						中学校施設改修事業 21,666,278
						11需用費 2,465,830
						○修繕料
						●予備費より充当 966,000
						13委託料 7,095,000
						○委託料
						・野木二中校舎トイレ改修及び エレベータ棟新築工事実施 設計業務 6,600,000
						・野木第二中学校スロープ設置 工事実施設計業務 495,000
						●予備費より充当 385,000
						15工事請負費 12,105,448
						○工事請負費
						・各中学校改修工事 6,537,048
						・野木第二中学校普通教室 エアコン設置工事 1,058,400

## (款) 9.教育費

## (項) 3. 中学校費

## (目) 1. 学校管理費

款	項	目	予 算 現 額				計	節 区 分
			当初予算額	補正予算額	継続費及び 繰越事業費 繰越額	予備費 支出及び 流用増減		
		2. 教育振興 費	17,333,000	0	0	0	17,333,000	
								1. 報酬
								8. 報償費
								11. 需用費
								12. 役務費
								13. 委託料
								14. 使用料及び 賃借料
								18. 備品購入費
								19. 負担金、補 助及び交付 金
								20. 扶助費

(単位:円)

金額	支出済額	翌年度繰越額			不用額	備考
		継続繰越	費次繰越	繰越事故		
金額		繰越	明許費	繰越		
						・野木中学校昇降口改修工事 4,510,000 ●予備費より充当 3,584,000
	15,201,466	0	0	0	2,131,534	
1,949,000	1,929,600	0	0	0	19,400	中学校一般教育振興事業 7,445,349
787,000	786,939	0	0	0	61	01報酬 1,929,600
2,658,000	2,483,929	0	0	0	174,071	○学校医、薬剤師報酬
163,000	145,824	0	0	0	17,176	11需用費 1,097,391
2,179,000	1,978,590	0	0	0	200,410	○消耗品費 600,096
137,000	128,628	0	0	0	8,372	○印刷製本費 6,114 ○賄材料費 491,181
2,700,000	2,649,385	0	0	0	50,615	13委託料 1,385,155
260,000	255,190	0	0	0	4,810	○委託料 ・心臓検診業務外4業務 1,385,155
						14使用料及び賃借料 128,628
6,500,000	4,843,381	0	0	0	1,656,619	○使用料及び賃借料 ・中学校歯科健診器材賃借料 128,628
						18備品購入費 2,649,385
						○備品購入費 ・中学校教材備品、図書 2,649,385
						19負担金、補助及び交付金 255,190
						○負担金 205,190
						・下都賀地区学校体育連盟 94,700
						・下都賀地区学校図書館協議会 1,590
						・理科展覧会発表会 3,000
						・下都賀地区小中学校音楽研究発表会 3,000
						・県中学校長会 11,200
						・県中学校体育連盟 60,700
						・下都賀地区中学校英語スピーチコンテスト 3,000
						・県中学校文化連盟 4,000
						・県中学校体育連盟(学校負担分) 24,000
						○補助金 50,000
						・関東中学校ハンドボール大会 50,000
						野木中学校教育振興事業 1,409,620
						08報償費 404,000

(款) 9.教育費

(項) 3. 中学校費

(目) 2. 教育振興費

款	項	目	予 算 現 額				計	節 区 分
			当初予算額	補正予算額	継続費及び 繰越事業費 繰越額	予備費 支出及び 流用増減		

(単位:円)

金額	支出済額	翌年度繰越額			不用額	備考
		継続繰越	費次繰越	繰越事故		
金額		繰越	明許費	繰越		
						○報償費 ・卒業記念品等 404,000
						11需用費 626,000
						○消耗品費 598,000
						○印刷製本費 28,000
						12役務費 82,000
						○通信運搬費 52,000
						・切手代等 52,000
						○手数料等 30,000
						・クリーニング代 30,000
						13委託料 297,620
						○委託料
						・ハイパーQUテスト採点分析 業務外1業務 297,620
						野木第二中学校教育振興事業 1,503,116
						08報償費 382,939
						○報償費
						・卒業記念品等 382,939
						11需用費 760,538
						○消耗品費 595,425
						○食糧費 9,993
						○印刷製本費 155,120
						12役務費 63,824
						○通信運搬費 53,924
						・切手代 53,924
						○手数料等 9,900
						・クリーニング代 9,900
						13委託料 295,815
						○委託料
						・ハイパーQUテスト採点分析 業務外1業務 295,815
						要保護及び準要保護児童生徒援助 事業 3,401,889
						20扶助費 3,401,889
						○要保護及び準要保護児童生徒 援助費
						特別支援教育就学奨励費 1,441,492
						20扶助費 1,441,492

## (款) 9.教育費

## (項) 3. 中学校費

## (目) 2. 教育振興費

款	項	目	予 算 現 額				計	節 区 分
			当初予算額	補正予算額	継続費及び 繰越事業費 繰越額	予備費 支出及び 流用増減		
		3. 学校給食費	33,539,000	△3,471,000	0	0	30,068,000	11. 需用費 12. 役務費 13. 委託料 18. 備品購入費
	4. 社会教育費		301,424,000	△4,336,000	0	946,000	298,034,000	
		1. 社会教育 総務費	43,095,000	△51,000	0	0	43,044,000	1. 報酬 2. 給料 3. 職員手当等 4. 共済費 8. 報償費 9. 旅費

(単位:円)

金額	支出済額	翌年度繰越額			不用額	備考
		継続繰越	費次繰越	繰越事故		
金額		繰越	明許費	繰越		
						○特別支援教育就学奨励費
	29,650,823	0	0	0	417,177	
3,360,000	2,960,374	0	0	0	399,626	中学校一般給食事業 26,633,729
58,000	56,720	0	0	0	1,280	13委託料 26,543,807
26,550,000	26,543,807	0	0	0	6,193	○委託料
100,000	89,922	0	0	0	10,078	・給食用施設細菌検査業務 外3業務 203,807 ・中学校給食調理業務 26,340,000 18備品購入費 89,922 ○備品購入費 ・中学校給食備品 89,922
						野木中学校給食事業 1,623,077
						11需用費 1,594,077
						○消耗品費 779,992
						○燃料費 724,085
						○修繕料 90,000
						12役務費 29,000
						○手数料等
						・包丁研磨料 29,000
						野木第二中学校給食事業 1,394,017
						11需用費 1,366,297
						○消耗品費 566,453
						○燃料費 709,844
						○修繕料 90,000
						12役務費 27,720
						○手数料等
						・包丁研磨料 27,720
	290,523,501	0	0	0	7,510,499	
	42,459,439	0	0	0	584,561	
2,287,000	2,061,000	0	0	0	226,000	職員給与費(社会教育) 35,428,040
16,429,000	16,428,600	0	0	0	400	02給料 16,428,600
13,800,000	13,595,305	0	0	0	204,695	○職員給料
5,712,000	5,673,535	0	0	0	38,465	●3節より流用 10,000
605,000	562,816	0	0	0	42,184	03職員手当等 13,595,305
6,000	0	0	0	0	6,000	○職員手当

(款) 9.教育費

(項) 4. 社会教育費

(目) 1. 社会教育総務費

款	項	目	予 算 現 額				計	節 区 分
			当初予算額	補正予算額	継続費及び 繰越事業費 繰越額	予備費 支出及び 流用増減		
								11. 需用費
								12. 役務費
								13. 委託料
								19. 負担金、補 助及び交付 金



(単位:円)

金額	支出済額	翌年度繰越額			不用額	備考
		継続繰越	費次繰越	繰越事故		
金額		繰越	明許費繰越	繰越		
412,000	369,079	0	0	0	42,921	・管理職手当 597,600
51,000	36,630	0	0	0	14,370	・時間外勤務手当 1,102,617
9,000	7,843	0	0	0	1,157	・住居手当 252,000
3,733,000	3,724,631	0	0	0	8,369	・通勤手当 124,800
						・期末手当 3,974,125
						・勤勉手当 3,147,327
						・地域手当 1,021,572
						・退職手当負担金 3,375,264
						●2節へ流用 10,000
						04共済費 5,404,135
						○職員共済費
						社会教育一般事務費 3,981,627
						01報酬 2,061,000
						○社会教育指導員報酬 1,755,000
						○社会教育委員報酬 306,000
						04共済費 269,400
						○嘱託員社会保険料
						11需用費 59,827
						○消耗品費 58,171
						○食糧費 1,656
						12役務費 14,700
						○保険料
						・傷害保険料 14,700
						19負担金、補助及び交付金 1,576,700
						○負担金 89,700
						・下都賀地区青少年育成推進 連絡協議会 13,000
						・県社会教育委員協議会 4,900
						・下都賀地区視聴覚 ライブラリー協議会 69,800
						・関係会議 2,000
						○補助金 1,487,000
						・町青少年健全育成協議会 190,000
						・町女性団体連絡協議会 57,000
						・家庭教育学級 560,000
						・町文化協会 340,000
						・町子ども会連合会 340,000
						文化祭開催事業 1,303,916

(款) 9.教育費

(項) 4. 社会教育費

(目) 1. 社会教育総務費

款	項	目	予 算		現 額		計	節 区 分
			当初予算額	補正予算額	継続費及び 繰越事業費 繰 越 額	予 備 費 支出及び 流用増減		
		2. 文化財保 護調査費	1,289,000	0	0	149,000	1,438,000	
								1. 報酬
								8. 報償費
								9. 旅費
								11. 需用費
								13. 委託料
								19. 負担金、補 助及び交付 金

(単位:円)

金額	支出済額	翌年度繰越額			不用額	備考
		継続繰越	費次繰越	繰越事故		
金額		繰越	明許費	繰越		
						11需用費 105,985 ○食糧費
						19負担金、補助及び交付金 1,197,931 ○補助金 ・町文化祭実行委員会 1,197,931
						成人式開催事業 795,856
						08報償費 562,816 ○報償費 ・成人式記念品等 562,816
						11需用費 203,267 ○消耗品費 15,616 ○食糧費 116,852 ○印刷製本費 70,799
						12役務費 21,930 ○保険料 ・傷害保険料 21,930
						13委託料 7,843 ○委託料 ・電算処理業務 7,843
						国際交流事業 340,000
						19負担金、補助及び交付金 340,000 ○補助金 ・国際交流協会 340,000
						ふれあい夏祭り開催事業 610,000
						19負担金、補助及び交付金 610,000 ○補助金 ・ふれあい夏祭り実行委員会 610,000
	1,392,121	0	0	0	45,879	
179,000	161,500	0	0	0	17,500	文化財保護調査事業 1,392,121
20,000	0	0	0	0	20,000	01報酬 161,500 ○文化財保護審議会委員報酬
6,000	0	0	0	0	6,000	
166,000	164,481	0	0	0	1,519	11需用費 164,481
62,000	61,140	0	0	0	860	○消耗品費 14,325 ○食糧費 1,656 ○修繕料 148,500 ●予備費より充当 149,000
1,005,000	1,005,000	0	0	0	0	13委託料 61,140

(款) 9.教育費

(項) 4. 社会教育費

(目) 2. 文化財保護調査費

款	項	目	予 算 現 額				計	節 区 分
			当初予算額	補正予算額	継続費及び 繰越事業費 繰越額	予備費 支出及び 流用増減		
		3. 公民館費	32,111,000	60,000	0	0	32,171,000	
								1. 報酬
								2. 給料
								3. 職員手当等
								4. 共済費
								8. 報償費
								11. 需用費
								12. 役務費
								13. 委託料
								14. 使用料及び 賃借料
								19. 負担金、補 助及び交付 金
								27. 公課費

(単位:円)

金額	支出済額	翌年度繰越額			不用額	備考
		継続繰越	費次繰越	繰越事故		
金額		繰越	明許費繰越	繰越		
						○委託料 ・郷土館定期清掃業務 61,140 19負担金、補助及び交付金 1,005,000 ○負担金 5,000 ・県博物館協会 5,000 ○補助金 1,000,000 ・文化遺産を活かした地域 活性化事業 1,000,000
	30,651,892	0	0	0	1,519,108	
230,000	230,000	0	0	0	0	職員給与費(公民館) 15,618,243
7,371,000	7,370,700	0	0	0	300	02給料 7,370,700
6,972,000	6,012,433	0	0	0	959,567	○職員給料
2,236,000	2,235,110	0	0	0	890	03職員手当等 6,012,433
910,000	793,180	0	0	0	116,820	○職員手当
2,167,000	1,973,810	0	0	0	193,190	・時間外勤務手当 484,142
432,000	420,079	0	0	0	11,921	・住居手当 324,000
7,808,000	7,798,739	0	0	0	9,261	・通勤手当 135,600
1,324,000	1,098,441	0	0	0	225,559	・期末手当 1,822,842 ・勤勉手当 1,290,011
2,712,000	2,710,600	0	0	0	1,400	・地域手当 442,242 ・退職手当負担金 1,513,596
						04共済費 2,235,110
9,000	8,800	0	0	0	200	○職員共済費
						公民館一般事務費 1,379,635
						08報償費 108,000
						○報償費
						・館報編集委員謝礼 108,000
						11需用費 444,885
						○消耗品費 310,548
						○燃料費 71,085
						○食糧費 8,916
						○修繕料 54,336
						12役務費 316,849
						○通信運搬費 86,659
						・回線使用料 86,659
						○保険料 210,350
						・傷害保険料等 210,350
						○手数料等 19,840

(款) 9.教育費

(項) 4. 社会教育費

(目) 3. 公民館費

款	項	目	予 算 現 額				計	節 区 分
			当初予算額	補正予算額	継続費及び 繰越事業費 繰越額	予備費 支出及び 流用増減		

(単位:円)

金額	支出済額	翌年度繰越額			不用額	備考
		継続繰越	費次繰越	繰越事故		
金額		繰越	明許費	繰越		
						・車検代行手数料等 19,840
						14使用料及び賃借料 431,001
						○使用料及び賃借料
						・コピー機使用料 431,001
						19負担金、補助及び交付金 70,100
						○負担金
						・県公民館連絡協議会 45,100
						・関東甲信越静公民館研究大会 25,000
						27公課費 8,800
						○公課費
						・自動車重量税 8,800
						公民館施設管理事業 9,708,314
						11需用費 1,476,100
						○消耗品費 146,855
						○燃料費 13,248
						○光熱水費 220,071
						○修繕料 1,095,926
						12役務費 103,230
						○手数料等
						・クリーニング代等 103,230
						13委託料 7,454,044
						○委託料
						・管理運営業務 4,082,030
						・清掃業務 2,628,234
						・エレベーター保守点検業務
						外2業務 743,780
						14使用料及び賃借料 667,440
						○使用料及び賃借料
						・パソコン教室用パソコン等
						賃借料 667,440
						19負担金、補助及び交付金 7,500
						○負担金
						・防火管理者講習会 7,500
						公民館分館事業 3,232,963
						01報酬 230,000
						○公民館分館長報酬
						08報償費 343,180
						○報償費

## (款) 9.教育費

## (項) 4. 社会教育費

## (目) 3. 公民館費

款	項	目	予 算		現 額		計	節 区 分
			当初予算額	補正予算額	継続費及び 繰越事業費 繰 越 額	予 備 費 支出及び 流用増減		
		4. 図書館費	70,060,000	△1,010,000	0	272,000	69,322,000	
								1. 報酬
								2. 給料
								3. 職員手当等
								4. 共済費
								8. 報償費
								9. 旅費
								11. 需用費
								12. 役務費
								13. 委託料
								14. 使用料及び 賃借料



(単位:円)

金額	支出済額	翌年度繰越額			不用額	備考
		継続繰越	費次繰越	繰越事故		
金額		繰越	明許費繰越	繰越		
						・七歳合同祝い記念品等 343,180
						11需用費 12,088
						○食糧費 4,083
						○印刷製本費 8,005
						13委託料 14,695
						○委託料
						・電算処理業務 14,695
						19負担金、補助及び交付金 2,633,000
						○補助金
						・公民館分館 2,633,000
						講座開催等事業 345,952
						08報償費 310,000
						○報償費
						・講師謝礼 310,000
						11需用費 35,952
						○消耗品費 29,986
						○食糧費 5,966
						総合戦略事業(公民館係) 366,785
						08報償費 32,000
						○報償費
						・講師謝礼 32,000
						11需用費 4,785
						○消耗品費
						13委託料 330,000
						○委託料
						・若者出会い交流イベント業務 330,000
	68,086,887	0	0	0	1,235,113	
12,285,000	12,180,010	0	0	0	104,990	職員給与費(図書館) 32,464,433
15,978,000	15,655,596	0	0	0	322,404	02給料 15,655,596
12,250,000	12,079,911	0	0	0	170,089	○職員給料
6,217,000	6,118,211	0	0	0	98,789	03職員手当等 12,079,911
614,000	467,784	0	0	0	146,216	○職員手当
8,000	3,760	0	0	0	4,240	・扶養手当 318,000
7,517,000	7,295,602	0	0	0	221,398	・時間外勤務手当 633,079
733,000	660,402	0	0	0	72,598	・通勤手当 107,200
5,978,000	5,930,044	0	0	0	47,956	・期末手当 3,940,890
2,605,000	2,592,691	0	0	0	12,309	・勤勉手当 2,595,024
						・児童手当 240,000

(款) 9.教育費

(項) 4. 社会教育費

(目) 4. 図書館費

款	項	目	予 算 現 額				計	節 区 分
			当初予算額	補正予算額	継続費及び 繰越事業費 繰越額	予備費 支出及び 流用増減		
								18. 備品購入費
								19. 負担金、補 助及び交付 金
								27. 公課費

(単位:円)

金額	支出済額	翌年度繰越額			不用額	備考
		継続繰越	費次繰越	繰越事故		
金額		繰越	明許費繰越	繰越		
5,000,000	4,967,076	0	0	0	32,924	・地域手当 972,790
52,000	51,400	0	0	0	600	・退職手当負担金 3,272,928 04共済費 4,728,926 ○職員共済費
85,000	84,400	0	0	0	600	図書館一般事務費 17,385,084 01報酬 12,180,010 ○図書館長報酬 1,890,400 ○図書館協議会委員報酬 102,000 ○図書館補助事務員報酬 10,187,610 04共済費 1,389,285 ○嘱託員社会保険料 08報償費 226,284 ○報償費 ・小学校一年生図書一冊贈呈 226,284 09旅費 3,760 ○普通旅費 11需用費 2,239,731 ○消耗品費 1,681,241 ○燃料費 56,109 ○食糧費 5,442 ○印刷製本費 270,780 ○修繕料 226,159 12役務費 660,402 ○通信運搬費 591,002 ・電話料等 591,002 ○保険料 47,560 ・自賠償保険料 47,560 ○手数料等 21,840 ・車検代行手数料等 21,840 13委託料 205,981 ○委託料 ・移動図書館車運転業務 205,981 14使用料及び賃借料 343,831 ○使用料及び賃借料 ・コピー機使用料外4事業 343,831 19負担金、補助及び交付金 51,400 ○負担金 ・防火管理者講習会 7,500

(款) 9.教育費

(項) 4. 社会教育費

(目) 4. 図書館費

款	項	目	予 算		現 額		計	節 区 分
			当初予算額	補正予算額	継続費及び 繰越事業費 繰 越 額	予 備 費 支出及び 流用増減		
		5. 文化会館 費	119,294,000	△7,286,000	0	429,000	112,437,000	
								1. 報酬
								2. 給料
								3. 職員手当等

(単位:円)

金額	支出済額	翌年度繰越額			不用額	備考
		継続繰越	費次繰越	繰越事故		
金額		繰越	明許費	繰越		
						・県公共図書館協会 6,900 ・日本図書館協会 37,000 27公課費 84,400 ○公課費 ・自動車重量税 84,400 図書館施設管理事業 7,969,892 11需用費 5,021,126 ○光熱水費 4,549,312 ○修繕料 471,814 ●予備費より充当 272,000 13委託料 2,948,766 ○委託料 ・植栽管理業務 770,000 ・清掃管理業務外6業務 2,178,766 図書等整備事業 9,991,233 13委託料 2,775,297 ○委託料 ・電算保守業務 2,292,170 ・新刊情報作成業務外2業務 483,127 14使用料及び賃借料 2,248,860 ○使用料及び賃借料 ・電算使用料 2,184,060 ・映像ソフト使用料 64,800 18備品購入費 4,967,076 ○備品購入費 ・図書等 4,967,076 講座開催等事業 276,245 08報償費 241,500 ○報償費 ・講師謝礼等 241,500 11需用費 34,745 ○消耗品費 5,677 ○食糧費 29,068
	108,797,212	0	0	0	3,639,788	
2,980,000	2,918,940	0	0	0	61,060	職員給与費(文化会館) 38,858,248
17,747,000	17,746,200	0	0	0	800	02給料 17,746,200
15,433,000	15,375,471	0	0	0	57,529	○職員給料

(款) 9.教育費

(項) 4. 社会教育費

(目) 5. 文化会館費

款	項	目	予 算 現 額				計	節 区 分
			当初予算額	補正予算額	継続費及び 繰越事業費 繰越額	予備費 支出及び 流用増減		
								4. 共済費
								8. 報償費
								9. 旅費
								11. 需用費
								12. 役務費
								13. 委託料
								14. 使用料及び 賃借料
								18. 備品購入費
								19. 負担金、補 助及び交付 金
								27. 公課費

(単位:円)

金額	支出済額	翌年度繰越額			不用額	備考
		継続繰越	費次繰越	繰越事故		
金額		繰越	明許費繰越	繰越		
6,050,000	6,042,893	0	0	0	7,107	03職員手当等 15,375,471
80,000	10,000	0	0	0	70,000	○職員手当
16,000	6,040	0	0	0	9,960	・扶養手当 600,000
20,704,000	18,737,484	0	0	0	1,966,516	・時間外勤務手当 1,647,385
2,321,000	1,984,178	0	0	0	336,822	・住居手当 324,000
28,837,000	27,993,026	0	0	0	843,974	・通勤手当 332,420
17,727,000	17,488,580	0	0	0	238,420	・期末手当 4,437,800
429,000	429,000	0	0	0	0	・勤勉手当 3,043,074
88,000	40,800	0	0	0	47,200	・児童手当 250,000
						・地域手当 1,100,772
						・退職手当負担金 3,640,020
						04共済費 5,736,577
25,000	24,600	0	0	0	400	○職員共済費
						文化会館一般事務費 3,297,913
						01報酬 916,540
						○文化会館嘱託員報酬 806,040
						○文化会館運営審議会委員報酬 110,500
						09旅費 6,040
						○普通旅費
						11需用費 405,379
						○消耗品費 260,170
						○燃料費 45,134
						○食糧費 2,054
						○修繕料 98,021
						12役務費 725,413
						○通信運搬費 358,153
						・郵送料 2,034
						・電話料等 356,119
						○保険料 347,680
						・自賠償保険料 55,280
						・損害保険料 292,400
						○手数料等 19,580
						・車検代行手数料等 19,580
						13委託料 55,080
						○委託料
						・電算保守業務 55,080
						14使用料及び賃借料 1,131,561
						○使用料及び賃借料

(款) 9.教育費

(項) 4. 社会教育費

(目) 5. 文化会館費

款	項	目	予 算 現 額				計	節 区 分
			当初予算額	補正予算額	継続費及び 繰越事業費 繰越額	予備費 支出及び 流用増減		



(単位:円)

金額	支出済額	翌年度繰越額			不用額	備考
		継続繰越	費次繰越	繰越事故		
金額		繰越	明許費	繰越		
						・事務用パソコン賃借料 外7業務 1,131,561 19負担金、補助及び交付金 33,300 ○負担金 ・全国公立文化施設協会 28,000 ・栃木県公立文化施設協会 5,300 27公課費 24,600 ○公課費 ・自動車重量税 24,600 文化会館施設管理事業 54,085,438 01報酬 2,002,400 ○文化会館嘱託員報酬 04共済費 306,316 ○嘱託員社会保険料 11需用費 17,163,477 ○消耗品費 478,776 ○燃料費 954,580 ○光熱水費 11,982,879 ○修繕料 3,747,242 13委託料 17,992,202 ○委託料 ・植栽管理業務 1,760,000 ・機械設備保守点検業務 1,408,000 ・空調自動制御システム 保守業務 2,002,000 ・舞台機構保守点検業務 2,640,000 ・舞台照明・音響・非常 放送設備保守点検業務 2,365,000 ・冷温水発生器保守業務 658,900 ・清掃業務 3,858,262 ・消防設備保守点検業務 外10業務 3,300,040 14使用料及び賃借料 16,184,543 ○使用料及び賃借料 ・文化会館敷地賃借料 10,244,569 ・駐車場等敷地賃借料 5,939,974 18備品購入費 429,000 ○備品購入費

## (款) 9.教育費

## (項) 4. 社会教育費

## (目) 5. 文化会館費

款	項	目	予 算 現 額				計	節 区 分
			当初予算額	補正予算額	継続費及び 繰越事業費 繰越額	予備費 支出及び 流用増減		
		6. 交流センター費	35,575,000	3,951,000	0	96,000	39,622,000	
								1. 報酬
								2. 給料
								3. 職員手当等
								4. 共済費
								8. 報償費
								11. 需用費
								12. 役務費
								13. 委託料

(単位:円)

金額	支出済額	翌年度繰越額			不用額	備考
		継続繰越	費次繰越	繰越事故		
金額		繰越	明許費	繰越		
						・文化会館消火栓ホース 429,000 ●予備費より充当 429,000 19負担金、補助及び交付金 7,500 ○負担金 ・防火管理者講習会 7,500
						自主事業 12,555,613 08報償費 10,000 ○報償費 ・講師謝礼 10,000 11需用費 1,168,628 ○消耗品費 293,460 ○食糧費 9,107 ○印刷製本費 866,061 12役務費 1,258,765 ○通信運搬費 328,865 ・郵送料 328,865 ○手数料等 160,700 ・ピアノ調律代等 160,700 ○広告料 769,200 ・自主事業PR広告料 769,200 13委託料 9,945,744 ○委託料 ・自主事業費 9,747,744 ・ホームページ年間システム 保守業務 198,000 14使用料及び賃借料 172,476 ○使用料及び賃借料 ・音楽著作権使用料 172,476
	39,135,950	0	0	0	486,050	
8,670,000	8,669,400	0	0	0	600	職員給与費(交流センター) 17,810,840
7,735,000	7,734,600	0	0	0	400	02給料 7,734,600
7,395,000	7,390,884	0	0	0	4,116	○職員給料
4,022,000	3,964,236	0	0	0	57,764	03職員手当等 7,390,884
511,000	503,049	0	0	0	7,951	○職員手当
3,757,000	3,637,098	0	0	0	119,902	・扶養手当 240,000
354,000	352,508	0	0	0	1,492	・時間外勤務手当 1,114,137
5,775,000	5,621,339	0	0	0	153,661	・住居手当 302,400

(款) 9.教育費

(項) 4. 社会教育費

(目) 6. 交流センター費

款	項	目	予 算 現 額				計	節 区 分
			当初予算額	補正予算額	継続費及び 繰越事業費 繰越額	予備費 支出及び 流用増減		
								14. 使用料及び 賃借料
								16. 原材料費
								18. 備品購入費
								19. 負担金、補 助及び交付 金
								25. 積立金
								27. 公課費

(単位:円)

金額	支出済額	翌年度繰越額			不用額	備考
		継続繰越	費次繰越	繰越事故		
金額		繰越	明許費繰越	繰越		
199,000	179,708	0	0	0	19,292	・通勤手当 170,400
						・期末手当 1,956,396
5,000	4,848	0	0	0	152	・勤勉手当 1,345,519
53,000	48,124	0	0	0	4,876	・児童手当 200,000
10,000	10,000	0	0	0	0	・地域手当 478,476
						・退職手当負担金 1,583,556
						●予備費より充当 96,000
1,129,000	1,015,156	0	0	0	113,844	04共済費 2,685,356
7,000	5,000	0	0	0	2,000	○職員共済費
						交流センター一般事務費 12,287,482
						01報酬 8,669,400
						○文化振興指導員報酬 6,679,000
						○行政事務嘱託員報酬 1,990,400
						04共済費 1,278,880
						○嘱託員社会保険料
						08報償費 47,987
						○報償費
						・募金謝礼 47,987
						11需用費 728,843
						○消耗品費 241,974
						○燃料費 40,169
						○食糧費 13,777
						○印刷製本費 399,540
						○修繕料 33,383
						●12節へ流用 1,000
						12役務費 352,508
						○通信運搬費 273,578
						・電話料等 273,578
						○保険料 69,090
						・傷害保険料 51,740
						・自賠償保険料 17,350
						○手数料等 9,840
						・車検代行手数料 9,840
						●11節より流用 1,000
						14使用料及び賃借料 179,708
						○使用料及び賃借料
						・コピー機使用料外2事業 179,708
						19負担金、補助及び交付金 10,000

## (款) 9.教育費

## (項) 4. 社会教育費

## (目) 6. 交流センター費

款	項	目	予 算 現 額				計	節 区 分
			当初予算額	補正予算額	継続費及び 繰越事業費 繰越額	予備費 支出及び 流用増減		
	5. 保健体育 費		78,164,000	5,227,000	0	437,000	83,828,000	

(単位:円)

金額	支出済額	翌年度繰越額			不用額	備考
		継続繰越	費次繰越	繰越事故		
金額		繰越	明許費	繰越		
						○負担金 ・全国近代化遺産活用協議会 10,000 25積立金 1,015,156 ○重要文化財野木町煉瓦窯 保存基金積立金 1,015,097 ○重要文化財野木町煉瓦窯 保存基金利子積立金 59 27公課費 5,000 ○公課費 ・自動車重量税 5,000 交流センター施設管理事業 8,076,506 11需用費 2,407,043 ○消耗品費 248,061 ○燃料費 2,792 ○光熱水費 2,056,780 ○修繕料 99,410 13委託料 5,621,339 ○委託料 ・交流センター施設管理業務 2,467,355 ・清掃管理業務 1,549,980 ・敷地内管理業務 1,007,680 ・イルミネーション電源配線 設置業務外5事業 596,324 18備品購入費 48,124 ○備品購入費 ・引違保管庫 48,124 講座等開催事業 961,122 08報償費 455,062 ○報償費 ・講師謝礼等 455,062 11需用費 501,212 ○消耗品費 424,874 ○食糧費 76,338 16原材料費 4,848 ○原材料費 ・原材料費 4,848
	80,022,461	0	2,200,000	0	1,605,539	

## (款) 9.教育費

## (項) 5. 保健体育費

## (目) 1. 保健体育総務費

款	項	目	予 算		現 額		計	節 区 分
			当初予算額	補正予算額	継続費及び 繰越事業費 繰越額	予備費 支出及び 流用増減		
		1. 保健体育 総務費	26,693,000	3,118,000	0	437,000	30,248,000	
								1. 報酬
								2. 給料
								3. 職員手当等
								4. 共済費
								8. 報償費
								9. 旅費
								11. 需用費
								12. 役務費
								19. 負担金、補 助及び交付 金
								27. 公課費



(単位:円)

金額	支出済額	翌年度繰越額			不用額	備考
		継続繰越	費次越	繰越事故		
金額		繰越	明許費	繰越		
	29,866,807	0	0	0	381,193	
546,000	546,000	0	0	0	0	職員給与費(保健体育) 20,436,738
9,425,000	9,424,320	0	0	0	680	02給料 9,424,320
8,235,000	8,231,492	0	0	0	3,508	○職員給料
2,782,000	2,780,926	0	0	0	1,074	●3節へ流用 7,000
1,972,000	1,884,672	0	0	0	87,328	03職員手当等 8,231,492
58,000	55,080	0	0	0	2,920	○職員手当
994,000	967,322	0	0	0	26,678	・扶養手当 360,000
345,000	318,680	0	0	0	26,320	・時間外勤務手当 1,979,380
5,857,000	5,624,915	0	0	0	232,085	・期末手当 2,133,128
						・勤勉手当 1,322,624
						・児童手当 420,000
34,000	33,400	0	0	0	600	・地域手当 587,052
						・退職手当負担金 1,429,308
						●2節より流用 7,000
						●4節より流用 21,000
						●予備費より充当 366,000
						04共済費 2,780,926
						○職員共済費 2,296,030
						○再任用職員社会保険料 484,896
						●3節へ流用 21,000
						●予備費より充当 8,000
						社会体育一般事務費 4,566,951
						01報酬 546,000
						○スポーツ推進委員報酬 495,000
						○スポーツ推進審議会委員報酬 51,000
						09旅費 55,080
						○費用弁償
						●予備費より充当 34,000
						11需用費 299,851
						○消耗品費 97,804
						○燃料費 71,592
						○修繕料 130,455
						●予備費より充当 24,000
						12役務費 68,620
						○保険料 49,040
						・自賠償保険料 49,040

(款) 9.教育費

(項) 5. 保健体育費

(目) 1. 保健体育総務費

款	項	目	予 算 現 額				計	節 区 分
			当初予算額	補正予算額	継続費及び 繰越事業費 繰越額	予備費 支出及び 流用増減		

(単位:円)

金額	支出済額	翌年度繰越額			不用額	備考
		継続繰越	費次繰越	繰越事故		
金額		繰越	明許費	繰越		
						○手数料等 19,580
						・車検代行手数料等 19,580
						19負担金、補助及び交付金 3,564,000
						○負担金 803,000
						・関東スポーツ推進委員協議会 参加費 15,000
						・全国スポーツ推進委員協議会 参加費 3,000
						・関係会議 40,000
						・県スポーツ推進委員協議会 45,000
						・ツール・ド・とちぎ大会 700,000
						○補助金 2,761,000
						・町体育協会 2,161,000
						・元気の出るスポーツクラブ のぎ 600,000
						●予備費より充当 3,000
						27公課費 33,400
						○公課費
						・自動車重量税 33,400
						●予備費より充当 2,000
						スポーツ、レク講習開催等事業 345,130
						08報償費 199,500
						○報償費
						・講師謝礼 199,500
						11需用費 70,030
						○消耗品費 59,040
						○食糧費 10,990
						12役務費 75,600
						○保険料
						・傷害保険料 75,600
						スポーツ、レク大会開催等事業 4,456,988
						08報償費 1,624,172
						○報償費
						・各種大会記念品等 1,624,172
						11需用費 597,441
						○消耗品費 397,329
						○食糧費 1,656
						○印刷製本費 198,456

## (款) 9.教育費

## (項) 5. 保健体育費

## (目) 1. 保健体育総務費

款	項	目	予 算		現 額		計	節 区 分
			当初予算額	補正予算額	継続費及び 繰越事業費 繰 越 額	予 備 費 支 出 及 び 流 用 増 減		
		2. 体育施設 費	51,471,000	2,109,000	0	0	53,580,000	
								11. 需用費
								12. 役務費
								13. 委託料
								15. 工事請負費

(単位:円)

金額	支出済額	翌年度繰越額			不用額	備考
		継続繰越	費次越	繰越		
金額		繰越	明許費	繰越		
						12 役務費 174,460 ○ 保険料 37,800 ・ 傷害保険料 37,800 ○ 手数料等 136,660 ・ クリーニング代 136,660 19 負担金、補助及び交付金 2,060,915 ○ 補助金 ・ 関東、全国大会出場費 1,268,622 ・ 県民スポーツ大会中央大会 派遣費 136,293 ・ 野木町駅伝大会実行委員会 656,000 総合戦略事業(スポーツ振興係) 61,000 08 報償費 61,000 ○ 報償費 ・ 講師謝礼 61,000
	50,155,654	0	2,200,000	0	1,224,346	
6,373,000	5,505,735	0	0	0	867,265	体育施設管理事業 30,998,619 11 需用費 929,419 ○ 消耗品費 449,100 ○ 光熱水費 106,599 ○ 修繕料 373,720 13 委託料 160,200 ○ 委託料 ・ 各運動場管理業務外1業務 160,200 15 工事請負費 29,909,000 ○ 工事請負費 ・ 体育センター屋根防水工事 26,510,000 ・ 篠山グラウンドネット フェンス改修工事 2,739,000 ・ 体育センター南面縦樋等 修繕工事 660,000 総合運動公園施設管理事業 19,157,035 11 需用費 4,576,316 ○ 消耗品費 512,115 ○ 燃料費 684,822 ○ 光熱水費 2,326,182 ○ 修繕料 1,053,197
223,000	172,979	0	0	0	50,021	
14,875,000	14,567,940	0	0	0	307,060	
32,109,000	29,909,000	0	2,200,000	0	0	

## (款) 9.教育費

## (項) 5. 保健体育費

## (目) 2. 体育施設費

款	項	目	予 算 現 額				計	節 区 分
			当初予算額	補正予算額	継続費及び 繰越事業費 繰 越 額	予 備 費 支出及び 流用増減		
10. 災害復旧費			1,000	3,230,000	0	0	3,231,000	
	1. 公共施設復旧費		1,000	0	0	0	1,000	
		1. 公共施設復旧費	1,000	0	0	0	1,000	15. 工事請負費
	2. 農林水産業施設災害復旧費		0	3,230,000	0	0	3,230,000	
		1. 農業用施設災害復旧費	0	3,230,000	0	0	3,230,000	19. 負担金、補助及び交付金
11. 公債費			604,650,000	△5,029,000	0	0	599,621,000	
	1. 公債費		604,650,000	△5,029,000	0	0	599,621,000	
		1. 元金	566,505,000	0	0	0	566,505,000	23. 償還金、利子及び割引料

(単位:円)

金額	支出済額	翌年度繰越額			不用額	備考
		継続費繰越	明許費繰越	事故繰越		
						12 役務費 172,979 ○ 通信運搬費 42,079 ・ 電話料 42,079 ○ 手数料等 130,900 ・ 浄化槽管理手数料 130,900 13 委託料 14,407,740 ○ 委託料 ・ 植栽管理業務 2,145,000 ・ 総合運動公園管理業務 10,482,699 ・ 発電機保守点検業務 1,115,067 ・ 電気設備保守点検業務 外5業務 664,974
	0	0	3,230,000	0	1,000	
	0	0	0	0	1,000	
	0	0	0	0	1,000	
1,000	0	0	0	0	1,000	
	0	0	3,230,000	0	0	
	0	0	3,230,000	0	0	
3,230,000	0	0	3,230,000	0	0	
	598,197,485	0	0	0	1,423,515	
	598,197,485	0	0	0	1,423,515	
	566,499,658	0	0	0	5,342	
566,505,000	566,499,658	0	0	0	5,342	元金 566,499,658 23 償還金、利子及び割引料 566,499,658 ○ 財政融資資金 302,620,006 ○ 地方公共団体金融機構 17,820,033 ○ 厚生年金資金 6,708,600 ○ 銀行等債 178,491,636 ○ 簡易保険 57,907,220

## (款) 11.公債費

## (項) 1. 公債費

## (目) 1. 元金

款	項	目	予 算 現 額				計	節 区 分
			当初予算額	補正予算額	継続費及び 繰越事業費 繰越額	予備費 支出及び 流用増減		
		2. 利子	38,144,000	△5,029,000	0	0	33,115,000	23. 償還金、利 子及び割引 料
		3. 公債諸費	1,000	0	0	0	1,000	12. 役務費
12. 諸支出金			1,000	0	0	0	1,000	
	1. 普通財産 取得費		1,000	0	0	0	1,000	
		1. 土地取得 費	1,000	0	0	0	1,000	17. 公有財産購 入費
13. 予備費			20,000,000	0	0	△16,404,000	3,596,000	
	1. 予備費		20,000,000	0	0	△16,404,000	3,596,000	
		1. 予備費	20,000,000	0	0	△16,404,000	3,596,000	



(単位:円)

金額	支出済額	翌年度繰越額			不用額	備考
		継続繰越	費次越	繰越事故		
金額		繰越	明許費	繰越		
						○県市町村振興資金 2,952,163
	31,697,827	0	0	0	1,417,173	
33,115,000	31,697,827	0	0	0	1,417,173	利子 31,697,827 23償還金、利子及び割引料 31,697,827 ○財政融資資金 18,221,447 ○地方公共団体金融機構 2,839,110 ○厚生年金資金 105,844 ○銀行等債 6,054,914 ○簡易保険 4,434,912 ○県市町村振興資金 41,600
	0	0	0	0	1,000	
1,000	0	0	0	0	1,000	
	0	0	0	0	1,000	
	0	0	0	0	1,000	
	0	0	0	0	1,000	
1,000	0	0	0	0	1,000	
	0	0	0	0	3,596,000	
	0	0	0	0	3,596,000	
	0	0	0	0	3,596,000	
						●1款1項1目19節へ充当 43,000 ●2款1項1目4節へ充当 39,000 ●2款1項1目11節へ充当 42,000 ●2款1項6目12節へ充当 165,000 ●2款1項6目1節へ充当 32,000 ●2款1項9目11節へ充当 10,000 ●2款1項11目25節へ充当 18,000 ●2款1項13目25節へ充当 11,000 ●2款2項1目8節へ充当 1,000 ●2款2項2目23節へ充当 2,726,000 ●3款1項1目19節へ充当 100,000 ●3款1項2目11節へ充当 46,000 ●3款2項1目11節へ充当 623,000 ●3款2項1目11節へ充当 990,000 ●3款2項2目20節へ充当 486,000 ●3款2項2目23節へ充当 51,000



(単位:円)

金額	支出済額	翌年度繰越額			不用額	備考
		継続繰越	費次繰越	繰越事故		
		繰越	明許費	繰越		
						●4款1項1目11節へ充当 163,000
						●4款1項1目11節へ充当 504,000
						●4款1項2目19節へ充当 60,000
						●4款1項4目11節へ充当 57,000
						●5款1項2目12節へ充当 33,000
						●5款1項3目19節へ充当 45,000
						●5款1項5目19節へ充当 180,000
						●7款1項1目11節へ充当 147,000
						●7款1項1目12節へ充当 2,000
						●7款2項2目3節へ充当 161,000
						●7款2項2目4節へ充当 7,000
						●7款2項3目13節へ充当 282,000
						●7款4項5目18節へ充当 179,000
						●8款1項2目9節へ充当 480,000
						●8款1項3目11節へ充当 310,000
						●9款1項2目3節へ充当 529,000
						●9款1項2目19節へ充当 14,000
						●9款2項1目11節へ充当 604,000
						●9款2項1目15節へ充当 563,000
						●9款3項1目13節へ充当 383,000
						●9款3項1目11節へ充当 966,000
						●9款3項1目13節へ充当 385,000
						●9款3項1目15節へ充当 3,584,000
						●9款4項2目11節へ充当 149,000
						●9款4項4目11節へ充当 272,000
						●9款4項5目18節へ充当 429,000
						●9款4項6目3節へ充当 96,000
						●9款5項1目3節へ充当 366,000
						●9款5項1目4節へ充当 8,000
						●9款5項1目9節へ充当 34,000
						●9款5項1目11節へ充当 24,000
						●9款5項1目19節へ充当 3,000
						●9款5項1目27節へ充当 2,000
	8,175,776,550	55,169,000	543,563,000	0	200,829,450	

## 実質収支に関する調書

区 分	金 額
1. 歳 入 総 額	8,551,259,993 円
2. 歳 出 総 額	8,175,776,550
3. 歳 入 歳 出 差 引 額	375,483,443
4. 翌 年 度 へ 繰 り 越 す べ き 財 源	(1) 継続費通次繰越額 3,219,000
	(2) 繰越明許費繰越額 132,395,000
	(3) 事故繰越し繰越額 0
	計 135,614,000
5. 実 質 収 支 額	239,869,443
6. 実質収支額のうち地方自治法第233条の2の規定による基金繰入額	120,000,000

# 財産に関する調書

# 財産に関する調書

## 1 公有財産

### (1)土地及び建物

区 分		土 地 (地 積)		
		前 年 度 末 現 在 高	増 減	決 算 年 度 末 現 在 高
行政財産	本 庁 舎	24,306.94	0.00	24,306.94
	警 察 ( 消 防 ) 施 設	3,308.52	0.00	3,308.52
	そ の 他 の 施 設	4,889.70	0.00	4,889.70
	計	32,505.16	0.00	32,505.16
公共用財産	学 校	213,525.14	0.00	213,525.14
	公 営 住 宅	2,084.00	0.00	2,084.00
	公 園	279,891.31	7,973.00	287,864.31
	児 童 館	2,907.70	0.00	2,907.70
	そ の 他 の 施 設	223,226.12	16,239.33	239,465.45
	計	721,634.27	24,212.33	745,846.60
普通財産	宅 地 ・ 建 物	36,060.98	0.00	36,060.98
	雑 種 地	14,058.77	0.00	14,058.77
	原 野	661.00	0.00	661.00
	山 林	46,973.20	0.00	46,973.20
	池 沼	0.00	0.00	0.00
	そ の 他 の 普 通 財 産	20,413.86	△ 776.00	19,637.86
	計	118,167.81	△ 776.00	117,391.81
合 計		872,307.24	23,436.33	895,743.57

(単位: m<sup>2</sup>)

建 物								
木 造 ( 延 面 積 )			非 木 造 ( 延 面 積 )			延 面 積 計		
前年度末 現在高	増 減	決算年度末 現在高	前年度末 現在高	増 減	決算年度末 現在高	前年度末 現在高	増 減	決算年度末 現在高
36.17	0.00	36.17	5,177.09	0.00	5,177.09	5,213.26	0.00	5,213.26
0.00	0.00	0.00	1,055.08	0.00	1,055.08	1,055.08	0.00	1,055.08
0.00	0.00	0.00	458.54	0.00	458.54	458.54	0.00	458.54
36.17	0.00	36.17	6,690.71	0.00	6,690.71	6,726.88	0.00	6,726.88
257.12	0.00	257.12	47,139.60	0.00	47,139.60	47,396.72	0.00	47,396.72
0.00	0.00	0.00	498.36	0.00	498.36	498.36	0.00	498.36
0.00	0.00	0.00	447.99	0.00	447.99	447.99	0.00	447.99
0.00	0.00	0.00	1,037.34	0.00	1,037.34	1,037.34	0.00	1,037.34
1,611.14	0.00	1,611.14	19,117.73	0.00	19,117.73	20,728.87	0.00	20,728.87
1,868.26	0.00	1,868.26	68,241.02	0.00	68,241.02	70,109.28	0.00	70,109.28
0.00	0.00	0.00	1,134.24	0.00	1,134.24	1,134.24	0.00	1,134.24
0.00	0.00	0.00	0.00	0.00	0.00	0.00	0.00	0.00
0.00	0.00	0.00	0.00	0.00	0.00	0.00	0.00	0.00
0.00	0.00	0.00	0.00	0.00	0.00	0.00	0.00	0.00
0.00	0.00	0.00	0.00	0.00	0.00	0.00	0.00	0.00
0.00	0.00	0.00	0.00	0.00	0.00	0.00	0.00	0.00
0.00	0.00	0.00	1,134.24	0.00	1,134.24	1,134.24	0.00	1,134.24
1,904.43	0.00	1,904.43	76,065.97	0.00	76,065.97	77,970.40	0.00	77,970.40

## (2) 並木杉

(単位:本)

区 分	前年度末現在高	増 減	決算年度末現在高
並木杉	1	0	1

## (3) 無体財産権

(単位:件)

区 分	前年度末現在高	増 減	決算年度末現在高
著作権	4	0	4

## (4) 有価証券

(単位:円)

区 分	前年度末現在高	増 減	決算年度末現在高
株券 栃木県畜産公社	5,000,000	0	5,000,000
株券 テレビ小山放送	0	50,000	50,000

## (5) 出資による権利

(単位:円)

区 分	前年度末現在高	増 減	決算年度末現在高
栃木県農業信用基金協会出資金	2,640,000	0	2,640,000
栃木県信用保証協会出捐金	1,699,000	0	1,699,000
栃木県農業後継者育成基金出捐金	2,143,000	0	2,143,000
渡良瀬遊水地アクリメーション振興財団出捐金	4,000,000	0	4,000,000
栃木県国際交流協会出捐金	600,000	0	600,000
栃木県シルバー人材センター連合会出捐金	80,000	0	80,000
とちぎ健康福祉協会出捐金	220,000	0	220,000
とちぎ県産品振興協会出捐金	140,000	0	140,000
栃木県暴力追放県民センター出捐金	980,000	0	980,000
野木町施設振興事業団出資金	30,000,000	△ 30,000,000	0
とちぎ建設技術センター出捐金	67,000	0	67,000
地方公共団体金融機構出資金	1,300,000	0	1,300,000
計	43,869,000	△ 30,000,000	13,869,000



## 2 物 品

(単位:台)

区 分	前年度末現在高	増 減	決算年度末現在高
乗用車	19	0	19
ライトバン	12	△ 1	11
バス	2	0	2
ダンプカー	3	0	3
小型トラック	2	0	2
交通指導車	1	0	1
消防指令車	2	0	2
バイク	4	0	4
ショベルカー	2	0	2
軽自動車	25	△ 1	24
消防自動車	6	0	6
トラクター	3	0	3
ロングバン	1	0	1
移動図書館車	1	0	1
計	83	△ 2	81

## 3 債 権

該当なし

## 4 基金

(単位:円)

基金名		前年度末現在高	増 減	決算年度末現在高	備 考
財政調整基金	預金	692,901,451	10,694,410	703,595,861	

(単位:円)

基金名		前年度末現在高	増 減	決算年度末現在高	備 考
災害基金	預金	9,598,911	100,095	9,699,006	

(単位:円)

基金名		前年度末現在高	増 減	決算年度末現在高	備 考
国民健康保険財政調整基金	預金	235,758,672	△ 33,483,574	202,275,098	

(単位:円)

基金名		前年度末現在高	増 減	決算年度末現在高	備 考
土地開発基金	預金	120,119,934	△ 32,698,294	87,421,640	
	土地	4,988㎡	8,942㎡	13,930㎡	

(単位:円)

基金名		前年度末現在高	増 減	決算年度末現在高	備 考
義務教育施設整備基金	預金	94,012,314	1,000,177	95,012,491	

(単位:円)

基金名		前年度末現在高	増 減	決算年度末現在高	備 考
公共施設整備基金	預金	366,587,875	△ 149,982,043	216,605,832	

(単位:円)

基金名		前年度末現在高	増 減	決算年度末現在高	備 考
まちづくり基金	預金	103,605,263	15,035	103,620,298	

(単位:円)

基金名		前年度末現在高	増 減	決算年度末現在高	備 考
減債基金	預金	113,209,298	857	113,210,155	

(単位:円)

基金名		前年度末現在高	増 減	決算年度末現在高	備 考
地域福祉基金	預金	56,425,834	0	56,425,834	

(単位:円)

基金名		前年度末現在高	増 減	決算年度末現在高	備 考
介護保険給付費準備基金	預金	162,430,310	18,691,564	181,121,874	

(単位:円)

基金名		前年度末現在高	増 減	決算年度末現在高	備 考
重要文化財野木町煉瓦窯保存基金	預金	5,592,756	1,015,156	6,607,912	

(単位:円)

基金名		前年度末現在高	増 減	決算年度末現在高	備 考
森林環境譲与税基金	預金	0	984,001	984,001	

(単位:円)

基金名		前年度末現在高	増 減	決算年度末現在高	備 考
一般旅券印紙等購買基金	預金	1,000	0	1,000	
	現金	857,500	△ 228,100	629,400	
	印紙・証紙	1,141,500	228,100	1,369,600	
	計	2,000,000	0	2,000,000	

(単位:円)

基金合計		前年度末現在高	増 減	決算年度末現在高	備 考
		1,962,242,618	△ 183,662,616	1,778,580,002	

(令和2年3月31日現在)

## 定額運用基金運用状況調書

### 1. 一般旅券印紙等購買基金

#### (1) 預金・現金

基金の額			年度中			
前年度末現在高	増	減	決算年度末現在高	受入		
				前年度繰越金	印紙等代金入金	預金利子
2,000,000		0	2,000,000	858,500	8,770,400	0

#### (2) 印紙

印紙の種類	区分	前年度末現在高		購入高	
		枚数	金額	枚数	金額
100		0	0	0	0
200		10	2,000	30	6,000
500		9	4,500	30	15,000
2,000		39	78,000	2	4,000
4,000		38	152,000	655	2,620,000
5,000		69	345,000	160	800,000
10,000		42	420,000	405	4,050,000
計		207	1,001,500	1,282	7,495,000

#### (3) 栃木県収入証紙

証紙の種類	区分	前年度末現在高		購入高	
		枚数	金額	枚数	金額
10		0	0	0	0
50		0	0	0	0
100		9	900	45	4,500
200		13	2,600	70	14,000
400		0	0	0	0
500		5	2,500	90	45,000
1,000		0	0	0	0
2,000		67	134,000	720	1,440,000
計		94	140,000	925	1,503,500

#### (4) 保管状況

現在高	預金・現金
2,000,000	630,400

### 2. 土地開発基金

#### (1) 現金

前年度末現在高	用地買収による減	用地売却による増	基金積立金
120,119,934	32,713,864	0	15,570

#### (2) 土地

前年度末現在高	用地買収による増
4,988	8,942

(単位:円)

運 用 額				差 引 残 高	運 用 益 金
払 出					
合 計	印紙等購入高	預金利子繰出	合 計		
9,628,900	8,998,500	0	8,998,500	630,400	0

(単位:円)

売りさばき高		決算年度末現在高		備 考
枚 数	金 額	枚 数	金 額	
0	0	0	0	
20	4,000	20	4,000	
16	8,000	23	11,500	
22	44,000	19	38,000	
609	2,436,000	84	336,000	
185	925,000	44	220,000	
388	3,880,000	59	590,000	
1,240	7,297,000	249	1,199,500	

(単位:円)

売りさばき高		決算年度末現在高		備 考
枚 数	金 額	枚 数	金 額	
0	0	0	0	
0	0	0	0	
39	3,900	15	1,500	
65	13,000	18	3,600	
0	0	0	0	
85	42,500	10	5,000	
0	0	0	0	
707	1,414,000	80	160,000	
896	1,473,400	123	170,100	

(単位:円)

内		訳		備 考
印 紙		栃 木 県 収 入 証 紙		
	1,199,500		170,100	

(単位:円)

基金繰出金	決算年度末現在高	備 考
0	87,421,640	

(単位:m<sup>2</sup>)

用地売却による減	決算年度末現在高	備 考
0	13,930	



# 野木町国民健康保険特別会計





# 歲入歲出決算書

令和元年度野木町国民健康保険特別会計歳入歳出決算書

歳入

款	項	予 算 現 額	調 定 額
1. 保険税		627,352,000	751,672,585
	1. 保険税	627,352,000	751,672,585
2. 一部負担金		2,000	0
	1. 一部負担金	2,000	0
3. 使用料及び手数料		200,000	142,910
	1. 手数料	200,000	142,910
4. 国庫支出金		2,000	770,000
	1. 国庫負担金	1,000	0
	2. 国庫補助金	1,000	770,000
5. 療養給付費等交付金		1,000	0
	1. 療養給付費等交付金	1,000	0
6. 県支出金		1,912,726,000	1,870,557,724
	1. 県補助金	1,912,726,000	1,870,557,724
7. 財産収入		24,000	23,426
	1. 財産運用収入	24,000	23,426
8. 寄附金		1,000	0
	1. 寄附金	1,000	0
9. 繰入金		238,704,000	237,852,806
	1. 他会計繰入金	205,197,000	204,345,806
	2. 基金繰入金	33,507,000	33,507,000
10. 繰越金		26,104,000	26,103,202
	1. 繰越金	26,104,000	26,103,202
11. 諸収入		27,298,000	28,091,540
	1. 延滞金・加算金及び過料	3,004,000	1,447,562
	2. 雑入	24,294,000	26,643,978

(単位:円)

収 入 済 額	不 納 欠 損 額	収 入 未 済 額	予 算 現 額 と 収 入 済 額 と の 比 較
627,646,010	8,269,986	115,756,589	294,010
627,646,010	8,269,986	115,756,589	294,010
0	0	0	△2,000
0	0	0	△2,000
142,910	0	0	△57,090
142,910	0	0	△57,090
770,000	0	0	768,000
0	0	0	△1,000
770,000	0	0	769,000
0	0	0	△1,000
0	0	0	△1,000
1,870,557,724	0	0	△42,168,276
1,870,557,724	0	0	△42,168,276
23,426	0	0	△574
23,426	0	0	△574
0	0	0	△1,000
0	0	0	△1,000
237,852,806	0	0	△851,194
204,345,806	0	0	△851,194
33,507,000	0	0	0
26,103,202	0	0	△798
26,103,202	0	0	△798
28,091,540	0	0	793,540
1,447,562	0	0	△1,556,438
26,643,978	0	0	2,349,978

款	項	予 算 現 額	調 定 額
歲 入 合 計		2,832,414,000	2,915,214,193

(単位:円)

収 入 済 額	不 納 欠 損 額	収 入 未 済 額	予 算 現 額 と 収 入 済 額 と の 比 較
2,791,187,618	8,269,986	115,756,589	△41,226,382

## 歳出

款	項	予 算 現 額
1. 総務費		48,958,000
	1. 総務管理費	43,341,000
	2. 徴税費	5,282,000
	3. 運営協議会費	335,000
2. 保険給付費		1,885,328,000
	1. 療養諸費	1,645,039,000
	2. 高額療養費	231,004,000
	3. 移送費	60,000
	4. 出産育児諸費	6,725,000
	5. 葬祭諸費	2,500,000
3. 国民健康保険事業費納付金		840,349,000
	1. 国民健康保険事業費納付金	840,349,000
4. 共同事業拠出金		119,000
	1. 共同事業拠出金	119,000
5. 保健事業費		24,647,000
	1. 保健事業費	7,182,000
	2. 特定健康診査等事業費	17,465,000
6. 積立金		25,000
	1. 基金積立金	25,000
7. 諸支出金		22,995,000
	1. 償還金及び還付加算金	22,993,000
	2. 延滞金	1,000
	3. 繰出金	1,000
8. 予備費		9,993,000
	1. 予備費	9,993,000

(単位:円)

支 出 済 額	翌 年 度 繰 越 額	不 用 額	予 算 現 額 と 支 出 済 額 と の 比 較
45,447,645	0	3,510,355	3,510,355
40,598,270	0	2,742,730	2,742,730
4,677,509	0	604,491	604,491
171,866	0	163,134	163,134
1,824,271,665	0	61,056,335	61,056,335
1,611,273,352	0	33,765,648	33,765,648
205,901,793	0	25,102,207	25,102,207
0	0	60,000	60,000
5,446,520	0	1,278,480	1,278,480
1,650,000	0	850,000	850,000
840,347,854	0	1,146	1,146
840,347,854	0	1,146	1,146
118,643	0	357	357
118,643	0	357	357
21,251,548	0	3,395,452	3,395,452
5,858,545	0	1,323,455	1,323,455
15,393,003	0	2,071,997	2,071,997
23,426	0	1,574	1,574
23,426	0	1,574	1,574
22,102,813	0	892,187	892,187
22,102,813	0	890,187	890,187
0	0	1,000	1,000
0	0	1,000	1,000
0	0	9,993,000	9,993,000
0	0	9,993,000	9,993,000

款	項	予 算 現 額
歲 出 合 計		2,832,414,000



(単位:円)

支 出 済 額	翌 年 度 繰 越 額	不 用 額	予 算 現 額 と 支 出 済 額 と の 比 較
2,753,563,594	0	78,850,406	78,850,406

◆ 歳入歳出差引残額

37,624,024 円

令和2年9月7日提出

野木町長 真瀬 宏子

# 歲入歲出決算事項別明細書

令和元年度野木町国民健康保険特別会計歳入歳出決算事項別明細書

歳入

(款) 1. 保険税

(項) 1. 保険税

(目) 1. 特別徴収一般被保険者保険税

款	項	目	予 算		現 額	計	節
			当初予算額	補正予算額	継続費及び繰越事業費繰越財源充当額		区 分
1. 保険税	1. 保険税		653,393,000	△26,041,000	0	627,352,000	
			653,393,000	△26,041,000	0	627,352,000	
		1. 特別徴収一般被保険者保険税	100,002,000	△854,000	0	99,148,000	
							1. 医療給付費分現年課税分
							2. 医療給付費分滞納繰越分
							3. 後期高齢者支援金分現年課税分
							4. 後期高齢者支援金分滞納繰越分
		2. 普通徴収一般被保険者保険税	550,018,000	△22,049,000	0	527,969,000	
							1. 医療給付費分現年課税分
							2. 医療給付費分滞納繰越分
					3. 介護納付金分現年課税分		
					4. 介護納付金分滞納繰越分		

(単位:円)

金額	調定額	収入済額	不納欠損額	収入未済額	備考
	751,672,585	627,646,010	8,269,986	115,756,589	
	751,672,585	627,646,010	8,269,986	115,756,589	
	99,060,100	99,060,100	0	0	
72,015,000	71,953,000	71,953,000	0	0	
1,000	0	0	0	0	
27,131,000	27,107,100	27,107,100	0	0	
1,000	0	0	0	0	
	650,259,953	528,117,611	8,269,986	113,872,356	
336,727,000	355,097,749	340,839,145	0	14,258,604	
15,237,000	84,165,188	12,280,245	8,269,986	63,614,957	
45,062,000	47,313,494	44,147,697	0	3,165,797	
1,878,000	10,590,883	1,461,579	0	9,129,304	

## (款) 1. 保険税

## (項) 1. 保険税

## (目) 2. 普通徴収一般被保険者保険税

款	項	目	予 算		現 額	計	節
			当初予算額	補正予算額	継 続 費 及 び 繰 越 事 業 費 繰 越 財 源 充 当 額		区 分
		3. 普通徴収 退職被保 険者等保 険税	3,373,000	△3,138,000	0	235,000	5. 後期高齢 者支援金 等分現年 課税分 6. 後期高齢 者支援金 等分滞納 繰越分
							1. 医療給付 費分現年 課税分
							2. 医療給付 費分滞納 繰越分
							3. 介護納付 金分現年 課税分
							4. 介護納付 金分滞納 繰越分
							5. 後期高齢 者支援金 等分現年 課税分
							6. 後期高齢 者支援金 等分滞納 繰越分
2. 一部負担 金			2,000	0	0	2,000	
	1. 一部負担 金		2,000	0	0	2,000	

(単位:円)

金額	調定額	収入済額	不納欠損額	収入未済額	備考
125,308,000	131,993,961	126,322,257	0	5,671,704	
3,757,000	21,098,678	3,066,688	0	18,031,990	
	2,352,532	468,299	0	1,884,233	
122,000	117,751	117,751	0	0	
17,000	1,448,187	176,594	0	1,271,593	
50,000	51,006	51,006	0	0	
1,000	329,650	36,641	0	293,009	
44,000	42,239	42,239	0	0	
1,000	363,699	44,068	0	319,631	
	0	0	0	0	
	0	0	0	0	

## (款) 2.一部負担金

## (項) 1. 一部負担金

## (目) 1. 一般被保険者一部負担金

款	項	目	予 算 現 額			計	節 区 分
			当初予算額	補正予算額	継続費及び 繰越事業費 繰越財源 充当額		
		1. 一般被保険者一部負担金	1,000	0	0	1,000	1. 現年分
		2. 退職被保険者等一部負担金	1,000	0	0	1,000	1. 現年分
3. 使用料及び手数料			200,000	0	0	200,000	
	1. 手数料		200,000	0	0	200,000	
		1. 督促手数料	200,000	0	0	200,000	1. 督促手数料
		2. 行政文書等複写手数料	0	0	0	0	1. 行政文書等複写手数料
4. 国庫支出金			2,000	0	0	2,000	
	1. 国庫負担金		1,000	0	0	1,000	
		1. 療養給付費等負担金	1,000	0	0	1,000	1. 過年度分
	2. 国庫補助金		1,000	0	0	1,000	
		1. 国民健康保険災害臨時特例補助金	1,000	0	0	1,000	



(単位:円)

金額	調定額	収入済額	不納欠損額	収入未済額	備考
	0	0	0	0	
1,000	0	0	0	0	
	0	0	0	0	
1,000	0	0	0	0	
	142,910	142,910	0	0	
	142,910	142,910	0	0	
	142,900	142,900	0	0	
200,000	142,900	142,900	0	0	
	10	10	0	0	
0	10	10	0	0	
	770,000	770,000	0	0	
	0	0	0	0	
	0	0	0	0	
1,000	0	0	0	0	
	770,000	770,000	0	0	
	0	0	0	0	

## (款) 4.国庫支出金

## (項) 2. 国庫補助金 (目) 1. 国民健康保険災害臨時特例補助金

款	項	目	予 算		現 額		計	節 区 分
			当初予算額	補正予算額	継続費及び 繰越事業費 繰越財源 充当額			
								1. 国民健康 保険災害 臨時特例 補助金
		2. 社会保障 ・税番号 制度シス テム整備 費補助金	0	0	0	0	0	
								1. 社会保障 ・税番号 制度シス テム整備 費補助金
5. 療養給付 費等交付 金			1,000	0	0	1,000		
	1. 療養給付 費等交付 金		1,000	0	0	1,000		
		1. 療養給付 費等交付 金	1,000	0	0	1,000		
								1. 現年度分
6. 県支出金			1,850,658,000	62,068,000	0	1,912,726,000		
	1. 県補助金		1,850,658,000	62,068,000	0	1,912,726,000		
		1. 保険給付 費等交付 金	1,850,658,000	62,068,000	0	1,912,726,000		
								1. 普通交付 金
								2. 特別交付 金
7. 財産収入			1,000	23,000	0	24,000		

(単位:円)

金額	調定額	収入済額	不納欠損額	収入未済額	備考
1,000	0	0	0	0	
	770,000	770,000	0	0	
0	770,000	770,000	0	0	
	0	0	0	0	
	0	0	0	0	
	0	0	0	0	
1,000	0	0	0	0	
	1,870,557,724	1,870,557,724	0	0	
	1,870,557,724	1,870,557,724	0	0	
	1,870,557,724	1,870,557,724	0	0	
1,876,103,000	1,818,252,724	1,818,252,724	0	0	
36,623,000	52,305,000	52,305,000	0	0	・保険者努力支援分(国) 11,176,000 ・特別調整交付金 6,224,000 ・保険者努力支援分(県) 29,849,000 ・特定健康健査等負担金 5,056,000
	23,426	23,426	0	0	

## (款) 7.財産収入

## (項) 1. 財産運用収入

## (目) 1. 利子及び配当金

款	項	目	予 算		現 額	計	節 区 分
			当初予算額	補正予算額	継続費及び 繰越事業費 繰越財源 充当額		
	1. 財産運用 収入		1,000	23,000	0	24,000	
		1. 利子及び 配当金	1,000	23,000	0	24,000	1. 利子及び 配当金
8. 寄附金			1,000	0	0	1,000	
	1. 寄附金		1,000	0	0	1,000	
		1. 一般寄附 金	1,000	0	0	1,000	1. 一般寄附 金
9. 繰入金			236,859,000	1,845,000	0	238,704,000	
	1. 他会計繰 入金		190,580,000	14,617,000	0	205,197,000	
		1. 一般会計 繰入金	190,580,000	14,617,000	0	205,197,000	1. 保険基盤 安定繰入 金 2. 出産育児 一時金等 繰入金 3. 財政安定 化支援事 業繰入金 4. 職員給与 費等繰入 金 5. その他一 般会計繰 入金
	2. 基金繰入 金		46,279,000	△12,772,000	0	33,507,000	
		1. 保険財政 調整基金 繰入金	46,279,000	△12,772,000	0	33,507,000	

(単位:円)

金額	調定額	収入済額	不納欠損額	収入未済額	備考
	23,426	23,426	0	0	
	23,426	23,426	0	0	
24,000	23,426	23,426	0	0	・国民健康保険財政調整基金利子 23,426
	0	0	0	0	
	0	0	0	0	
	0	0	0	0	
1,000	0	0	0	0	
	237,852,806	237,852,806	0	0	
	204,345,806	204,345,806	0	0	
	204,345,806	204,345,806	0	0	
148,688,000	148,687,806	148,687,806	0	0	・保険税軽減分 97,438,117 ・保険者支援分 51,249,689
4,480,000	3,629,000	3,629,000	0	0	
8,339,000	8,339,000	8,339,000	0	0	
31,121,000	31,234,000	31,234,000	0	0	
12,569,000	12,456,000	12,456,000	0	0	
	33,507,000	33,507,000	0	0	
	33,507,000	33,507,000	0	0	

## (款) 9.繰入金

## (項) 2. 基金繰入金

## (目) 1. 保険財政調整基金繰入金

款	項	目	予 算 現 額			計	節 区 分
			当初予算額	補正予算額	継続費及び繰越事業費繰越財源充当額		
							1. 保険財政調整基金繰入金
10. 繰越金			10,001,000	16,103,000	0	26,104,000	
	1. 繰越金		10,001,000	16,103,000	0	26,104,000	
		1. 療養給付費交付金繰越金	1,000	0	0	1,000	1. 療養給付費交付金繰越金
		2. その他繰越金	10,000,000	16,103,000	0	26,103,000	1. その他繰越金
11. 諸収入			3,876,000	23,422,000	0	27,298,000	
	1. 延滞金・加算金及び過料		3,004,000	0	0	3,004,000	
		1. 一般被保険者延滞金	3,000,000	0	0	3,000,000	1. 一般被保険者延滞金
		2. 退職被保険者等延滞金	1,000	0	0	1,000	1. 退職被保険者等延滞金
		3. 一般被保険者加算金	1,000	0	0	1,000	1. 一般被保険者加算金

(単位:円)

	調 定 額	収 入 済 額	不 納 欠 損 額	収 入 未 済 額	備 考
金 額					
33,507,000	33,507,000	33,507,000	0	0	
	26,103,202	26,103,202	0	0	
	26,103,202	26,103,202	0	0	
	0	0	0	0	
1,000	0	0	0	0	
	26,103,202	26,103,202	0	0	
26,103,000	26,103,202	26,103,202	0	0	
	28,091,540	28,091,540	0	0	
	1,447,562	1,447,562	0	0	
	1,447,562	1,447,562	0	0	
3,000,000	1,447,562	1,447,562	0	0	
	0	0	0	0	
1,000	0	0	0	0	
	0	0	0	0	
1,000	0	0	0	0	

## (款) 11. 諸収入

(項) 1. 延滞金・加算金及び過料

(目) 4. 退職被保険者等加算金

款	項	目	予 算 現 額			計	節 区 分
			当初予算額	補正予算額	継続費及び 繰越事業費 繰越財源 充当額		
		4. 退職被保険者等加算金	1,000	0	0	1,000	1. 退職被保険者等加算金
		5. 過料	1,000	0	0	1,000	1. 過料
	2. 雑入		872,000	23,422,000	0	24,294,000	
		1. 一般被保険者第三者納付金	500,000	5,537,000	0	6,037,000	1. 一般被保険者第三者納付金
		2. 退職被保険者等第三者納付金	1,000	0	0	1,000	1. 退職被保険者等第三者納付金
		3. 一般被保険者返納金	50,000	0	0	50,000	1. 一般被保険者返納金
		4. 退職被保険者等返納金	1,000	0	0	1,000	1. 退職被保険者等返納金
		5. 雑入	320,000	17,885,000	0	18,205,000	1. 雑入



(単位:円)

	調 定 額	収 入 済 額	不 納 欠 損 額	収 入 未 済 額	備 考
金 額					
	0	0	0	0	
1,000	0	0	0	0	
	0	0	0	0	
1,000	0	0	0	0	
	26,643,978	26,643,978	0	0	
	6,062,522	6,062,522	0	0	
6,037,000	6,062,522	6,062,522	0	0	
	0	0	0	0	
1,000	0	0	0	0	
	727,809	727,809	0	0	
50,000	727,809	727,809	0	0	
	0	0	0	0	
1,000	0	0	0	0	
	19,853,647	19,853,647	0	0	
18,205,000	19,853,647	19,853,647	0	0	・監事会旅費 2,000

## (款) 11. 諸収入

## (項) 2. 雑入

## (目) 5. 雑入

款	項	目	予 算		現 額		計	節 区 分
			当初予算額	補正予算額	継続費及 繰越事業費 繰越財源 充当額			
歳 入 合 計			2,754,994,000	77,420,000	0	2,832,414,000		

(単位:円)

	調 定 額	収 入 済 額	不 納 欠 損 額	収 入 未 済 額	備 考
金 額					
					・指定公費 30,306 ・過年度分県負担金特定健康診査 等負担金 1,666,000 ・栃木県国民健康保険団体連合会 返還金 18,155,341
	2,915,214,193	2,791,187,618	8,269,986	115,756,589	

# 歳出

(款) 1.総務費

(項) 1. 総務管理費

(目) 1. 一般管理費

款	項	目	予 算 現 額				計	節 区 分
			当初予算額	補正予算額	継続費及び 繰越事業費 繰越額	予備費 支出及び 流用増減		
1. 総務費			47,944,000	1,007,000	0	7,000	48,958,000	
	1. 総務管理 費		42,657,000	677,000	0	7,000	43,341,000	
		1. 一般管理 費	41,757,000	677,000	0	7,000	42,441,000	
								2. 給料
								3. 職員手当等
								4. 共済費
								9. 旅費
								11. 需用費
								12. 役務費
								13. 委託料
								14. 使用料及び 賃借料

(単位:円)

金額	支出済額	翌年度繰越額			不用額	備考
		継続繰越	費次繰越	繰越事故		
金額		繰越	明許費繰越	繰越		
	45,447,645	0	0	0	3,510,355	
	40,598,270	0	0	0	2,742,730	
	39,729,170	0	0	0	2,711,830	
14,966,000	14,965,200	0	0	0	800	職員給与費 30,779,373
11,540,000	11,199,983	0	0	0	340,017	02給料 14,965,200
4,615,000	4,614,190	0	0	0	810	○職員給料
8,000	3,720	0	0	0	4,280	03職員手当等 11,199,983
46,000	45,112	0	0	0	888	○職員手当
620,000	577,217	0	0	0	42,783	・時間外勤務手当 1,164,521
10,586,000	8,266,724	0	0	0	2,319,276	・通勤手当 178,800
60,000	57,024	0	0	0	2,976	・期末手当 3,431,421
						・勤勉手当 2,432,905
						・児童手当 20,000
						・地域手当 897,912
						・退職手当負担金 3,074,424
						04共済費 4,614,190
						○職員共済費
						一般管理事務費 8,949,797
						09旅費 3,720
						○普通旅費
						11需用費 45,112
						○消耗品費 44,338
						○印刷製本費 774
						12役務費 577,217
						○通信運搬費
						・郵送料 577,217
						13委託料 8,266,724
						○委託料
						・電算処理業務 6,896,120
						・診療報酬明細書等二次点検業務 810,960
						・国民健康保険資格システム保守業務 559,644
						●予備費より充当 7,000
						14使用料及び賃借料 57,024
						○使用料及び賃借料

## (款) 1.総務費

## (項) 1. 総務管理費

## (目) 1. 一般管理費

款	項	目	予 算 現 額				計	節 区 分
			当初予算額	補正予算額	継続費及び 繰越事業費 繰越額	予備費 支出及び 流用増減		
		2. 連合会負 担金	900,000	0	0	0	900,000	19. 負担金、補 助及び交付 金
	2. 徴税费		4,952,000	330,000	0	0	5,282,000	
		1. 賦課徴収 費	4,952,000	330,000	0	0	5,282,000	11. 需用費 12. 役務費 13. 委託料 14. 使用料及び 賃借料
	3. 運営協議 会費		335,000	0	0	0	335,000	
		1. 運営協議 会費	335,000	0	0	0	335,000	1. 報酬 9. 旅費 11. 需用費

(単位:円)

金額	支出済額	翌年度繰越額			不用額	備考
		継続繰越	費次繰越	繰越事故		
金額		繰越	明許費繰越	繰越		
						・電算使用料 57,024
	869,100	0	0	0	30,900	
900,000	869,100	0	0	0	30,900	連合会負担金 869,100 19負担金、補助及び交付金 869,100 ○負担金 ・連合会負担金 869,100
	4,677,509	0	0	0	604,491	
	4,677,509	0	0	0	604,491	
2,124,000	1,752,947	0	0	0	371,053	賦課徴収費 4,677,509
1,186,000	1,043,622	0	0	0	142,378	11需用費 1,752,947
1,864,000	1,772,940	0	0	0	91,060	○消耗品費 27,216
108,000	108,000	0	0	0	0	○印刷製本費 1,725,731 12役務費 1,043,622 ○通信運搬費 687,083 ・郵送料 687,083 ○手数料等 356,539 ・口座振替手数料等 356,539 13委託料 1,772,940 ○委託料 ・電算処理業務 1,448,940 ・国民健康保険システム 改修業務 324,000 14使用料及び賃借料 108,000 ○使用料及び賃借料 ・TASK基本ソフト レンタル料 108,000
	171,866	0	0	0	163,134	
	171,866	0	0	0	163,134	
306,000	170,000	0	0	0	136,000	運営協議会費 171,866
26,000	0	0	0	0	26,000	01報酬 170,000
3,000	1,866	0	0	0	1,134	○国民健康保険運営協議会 委員報酬 11需用費 1,866 ○食糧費

## (款) 2. 保険給付費

## (項) 1. 療養諸費

## (目) 1. 一般被保険者療養給付費

款	項	目	予 算 現 額				計	節 区 分
			当初予算額	補正予算額	継続費及び 繰越事業費 繰越額	予備費 支出及び 流用増減		
2. 保険給付費	1. 療養諸費		1,829,120,000	56,208,000	0	0	1,885,328,000	
		1. 一般被保険者療養給付費	1,556,825,000	60,905,000	0	0	1,617,730,000	19. 負担金、補助及び交付金
		2. 退職被保険者等療養給付費	5,712,000	△5,152,000	0	0	560,000	19. 負担金、補助及び交付金
		3. 一般被保険者療養費	20,814,000	0	0	0	20,814,000	19. 負担金、補助及び交付金
		4. 退職被保険者等療養費	135,000	△105,000	0	0	30,000	19. 負担金、補助及び交付金
		5. 審査支払手数料	5,395,000	510,000	0	0	5,905,000	13. 委託料



(単位:円)

金額	支出済額	翌年度繰越額			不用額	備考
		継続繰越	費次繰越	繰越事故		
金額		繰越	明許費	繰越		
	1,824,271,665	0	0	0	61,056,335	
	1,611,273,352	0	0	0	33,765,648	
	1,588,785,737	0	0	0	28,944,263	
1,617,730,000	1,588,785,737	0	0	0	28,944,263	一般被保険者療養給付費 1,588,785,737 19負担金、補助及び交付金 1,588,785,737 ○負担金 ・一般被保険者療養給付費 1,588,785,737
	455,343	0	0	0	104,657	
560,000	455,343	0	0	0	104,657	退職被保険者等療養給付費 455,343 19負担金、補助及び交付金 455,343 ○負担金 ・退職被保険者等療養給付費 455,343
	16,767,753	0	0	0	4,046,247	
20,814,000	16,767,753	0	0	0	4,046,247	一般被保険者療養費 16,767,753 19負担金、補助及び交付金 16,767,753 ○負担金 ・一般被保険者療養費 16,767,753
	24,976	0	0	0	5,024	
30,000	24,976	0	0	0	5,024	退職被保険者等療養費 24,976 19負担金、補助及び交付金 24,976 ○負担金 ・退職被保険者等療養費 24,976
	5,239,543	0	0	0	665,457	
5,905,000	5,239,543	0	0	0	665,457	審査支払手数料 5,239,543 13委託料 5,239,543 ○委託料 ・診療報酬明細書審査支払業務 5,239,543

## (款) 2. 保険給付費

## (項) 2. 高額療養費

## (目) 1. 一般被保険者高額療養費

款	項	目	予 算 現 額				計	節 区 分
			当初予算額	補正予算額	継続費及び 繰越事業費 繰越額	予備費 支出及び 流用増減		
	2. 高額療養費		230,954,000	50,000	0	0	231,004,000	
		1. 一般被保険者高額療養費	229,867,000	0	0	0	229,867,000	19. 負担金、補助及び交付金
		2. 退職被保険者等高額療養費	816,000	0	0	0	816,000	19. 負担金、補助及び交付金
		3. 一般被保険者高額介護合算療養費	270,000	50,000	0	0	320,000	19. 負担金、補助及び交付金
		4. 退職被保険者等高額介護合算療養費	1,000	0	0	0	1,000	19. 負担金、補助及び交付金
	3. 移送費		60,000	0	0	0	60,000	
		1. 一般被保険者移送費	30,000	0	0	0	30,000	19. 負担金、補助及び交付金

(単位:円)

金額	支出済額	翌年度繰越額			不用額	備考
		継続繰越	費次越	繰越事故		
金額		繰越	明許費	繰越		
	205,901,793	0	0	0	25,102,207	
	205,671,986	0	0	0	24,195,014	
229,867,000	205,671,986	0	0	0	24,195,014	一般被保険者高額療養費 205,671,986 19負担金、補助及び交付金 205,671,986 ○負担金 ・一般被保険者高額療養費 205,671,986
	0	0	0	0	816,000	
816,000	0	0	0	0	816,000	
	229,807	0	0	0	90,193	
320,000	229,807	0	0	0	90,193	一般被保険者高額介護合算療養費 229,807 19負担金、補助及び交付金 229,807 ○負担金 ・一般被保険者高額介護合算療養費 229,807
	0	0	0	0	1,000	
1,000	0	0	0	0	1,000	
	0	0	0	0	60,000	
	0	0	0	0	30,000	
30,000	0	0	0	0	30,000	

## (款) 2. 保険給付費

## (項) 3. 移送費

## (目) 2. 退職被保険者等移送費

款	項	目	予 算 現 額				計	節 区 分
			当初予算額	補正予算額	継続費及び 繰越事業費 繰越額	予備費 支出及び 流用増減		
		2. 退職被 保険者等移 送費	30,000	0	0	0	30,000	19. 負担金、補 助及び交付 金
	4. 出産育児 諸費		6,725,000	0	0	0	6,725,000	
		1. 出産育児 一時金	6,725,000	0	0	0	6,725,000	13. 委託料 19. 負担金、補 助及び交付 金
	5. 葬祭諸費		2,500,000	0	0	0	2,500,000	
		1. 葬祭費	2,500,000	0	0	0	2,500,000	19. 負担金、補 助及び交付 金
3. 国民健康 保険事業 費納付金			840,349,000	0	0	0	840,349,000	
	1. 国民健康 保険事業 費納付金		840,349,000	0	0	0	840,349,000	
		1. 医療給付 費分	573,708,000	0	0	0	573,708,000	19. 負担金、補 助及び交付 金
		2. 後期高齢 者交付金 分	210,512,000	0	0	0	210,512,000	

(単位:円)

金額	支出済額	翌年度繰越額			不用額	備考
		継続繰越	費次繰越	繰越事故		
金額		繰越	明許費繰越	繰越		
	0	0	0	0	30,000	
30,000	0	0	0	0	30,000	
	5,446,520	0	0	0	1,278,480	
	5,446,520	0	0	0	1,278,480	
5,000	2,520	0	0	0	2,480	出産育児一時金 5,446,520
6,720,000	5,444,000	0	0	0	1,276,000	13委託料 2,520 ○委託料 ・出産育児一時金審査支払業務 2,520 19負担金、補助及び交付金 5,444,000 ○負担金 ・出産育児一時金 5,444,000
	1,650,000	0	0	0	850,000	
	1,650,000	0	0	0	850,000	
2,500,000	1,650,000	0	0	0	850,000	葬祭費 1,650,000 19負担金、補助及び交付金 1,650,000 ○負担金 ・葬祭費 1,650,000
	840,347,854	0	0	0	1,146	
	840,347,854	0	0	0	1,146	
	573,707,215	0	0	0	785	
573,708,000	573,707,215	0	0	0	785	医療給付費分 573,707,215 19負担金、補助及び交付金 573,707,215 ○負担金 ・医療給付費分納付金 573,707,215
	210,511,650	0	0	0	350	

(款) 3.国民健康保険事業費納付金

(項) 1. 国民健康保険事業費納付金(目) 2. 後期高齢者交付金分

款	項	目	予 算 現 額				計	節 区 分
			当初予算額	補正予算額	継続費及び 繰越事業費 繰 越 額	予 備 費 支出及び 流用増減		
								19. 負担金、補 助及び交付 金
		3. 介護納付 金分	56,129,000	0	0	0	56,129,000	19. 負担金、補 助及び交付 金
4. 共同事業 拠出金			119,000	0	0	0	119,000	
	1. 共同事業 拠出金		119,000	0	0	0	119,000	
		1. その他共 同事業拠 出金	119,000	0	0	0	119,000	19. 負担金、補 助及び交付 金
5. 保健事業 費			24,647,000	0	0	0	24,647,000	
	1. 保健事業 費		7,182,000	0	0	0	7,182,000	
		1. 保健衛生 普及費	7,182,000	0	0	0	7,182,000	8. 報償費 11. 需用費 12. 役務費 13. 委託料 19. 負担金、補 助及び交付 金

(単位:円)

金額	支出済額	翌年度繰越額			不用額	備考
		継続繰越	費次越	繰越事故		
金額		繰越	明許費	繰越		
210,512,000	210,511,650	0	0	0	350	後期高齢者交付金分 210,511,650 19負担金、補助及び交付金 210,511,650 ○負担金 ・後期高齢者支援金等分納付金 210,511,650
	56,128,989	0	0	0	11	
56,129,000	56,128,989	0	0	0	11	介護納付金分 56,128,989 19負担金、補助及び交付金 56,128,989 ○負担金 ・介護納付金分納付金 56,128,989
	118,643	0	0	0	357	
	118,643	0	0	0	357	
	118,643	0	0	0	357	
119,000	118,643	0	0	0	357	その他共同事業拠出金 118,643 19負担金、補助及び交付金 118,643 ○負担金 ・第三者行為損害賠償求償 事務費拠出金 118,643
	21,251,548	0	0	0	3,395,452	
	5,858,545	0	0	0	1,323,455	
	5,858,545	0	0	0	1,323,455	
139,000	96,584	0	0	0	42,416	健康づくり推進事業 5,256,449
8,000	7,865	0	0	0	135	08報償費 96,584
641,000	389,224	0	0	0	251,776	○報償費
394,000	278,872	0	0	0	115,128	・健康教育事業講師謝礼等 96,584
6,000,000	5,086,000	0	0	0	914,000	11需用費 7,865 ○消耗品費 13委託料 66,000 ○委託料 ・電算処理業務 66,000 19負担金、補助及び交付金 5,086,000

## (款) 5.保健事業費

## (項) 1. 保健事業費

## (目) 1. 保健衛生普及費

款	項	目	予 算 現 額				計	節 区 分
			当初予算額	補正予算額	継続費及び 繰越事業費 繰 越 額	予 備 費 支出及び 流用増減		
	2. 特定健康 診査等事 業費		17,465,000	0	0	0	17,465,000	
		1. 特定健康 診査等事 業費	17,465,000	0	0	0	17,465,000	
								7. 賃金
								11. 需用費
								12. 役務費
								13. 委託料
								14. 使用料及び 賃借料
								19. 負担金、補 助及び交付 金
6. 積立金			2,000	23,000	0	0	25,000	
	1. 基金積立 金		2,000	23,000	0	0	25,000	



(単位:円)

金額	支出済額	翌年度繰越額			不用額	備考
		継続繰越	費次越	繰越事故		
金額		繰越	明許費	繰越		
						○補助金 ・人間ドック検査費用 5,086,000
						医療費通知事業 602,096
						12役務費 389,224
						○通信運搬費 ・郵送料等 389,224
						13委託料 212,872
						○委託料 ・電算処理業務 212,872
	15,393,003	0	0	0	2,071,997	
	15,393,003	0	0	0	2,071,997	
41,000	0	0	0	0	41,000	特定健康診査等事業費 15,393,003
274,000	231,841	0	0	0	42,159	11需用費 231,841
798,000	680,143	0	0	0	117,857	○消耗品費 74,614
15,540,000	13,669,872	0	0	0	1,870,128	○印刷製本費 157,227
393,000	392,400	0	0	0	600	12役務費 680,143
						○通信運搬費 677,393
419,000	418,747	0	0	0	253	・郵送料等 677,393
						○手数料等 2,750
						・意見書作成料等 2,750
						13委託料 13,669,872
						○委託料
						・特定健康診査等業務 11,336,232
						・特定健診受診率向上支援業務 2,333,640
						14使用料及び賃借料 392,400
						○使用料及び賃借料
						・電算使用料 392,400
						19負担金、補助及び交付金 418,747
						○負担金
						・特定健康診査等データ 管理システム 418,747
	23,426	0	0	0	1,574	
	23,426	0	0	0	1,574	

## (款) 6.積立金

## (項) 1. 基金積立金

## (目) 1. 保険財政調整基金積立金

款	項	目	予 算 現 額				計	節 区 分
			当初予算額	補正予算額	継続費及び 繰越事業費 繰越額	予備費 支出及び 流用増減		
		1. 保険財政 調整基金 積立金	2,000	23,000	0	0	25,000	25. 積立金
7. 諸支出金			2,813,000	20,182,000	0	0	22,995,000	
	1. 償還金及 び還付加 算金		2,811,000	20,182,000	0	0	22,993,000	
		1. 一般被保 険者保険 税還付金	2,700,000	0	0	0	2,700,000	23. 償還金、利 子及び割引 料
		2. 退職被保 険者等保 険税還付 金	20,000	0	0	0	20,000	23. 償還金、利 子及び割引 料
		3. 償還金	1,000	20,182,000	0	0	20,183,000	23. 償還金、利 子及び割引 料
		4. 一般被保 険者還付 加算金	80,000	0	0	0	80,000	23. 償還金、利 子及び割引 料
		5. 退職被保 険者等還 付加算金	10,000	0	0	0	10,000	

(単位:円)

金額	支出済額	翌年度繰越額			不用額	備考
		継続繰越	費次越	繰越事故		
金額		繰越	明許費	繰越		
	23,426	0	0	0	1,574	
25,000	23,426	0	0	0	1,574	保険財政調整基金積立金 23,426 25積立金 23,426 ○財政調整基金利子積立金
	22,102,813	0	0	0	892,187	
	22,102,813	0	0	0	890,187	
	1,910,250	0	0	0	789,750	
2,700,000	1,910,250	0	0	0	789,750	一般被保険者保険税還付金 1,910,250 23償還金、利子及び割引料 1,910,250 ○保険税還付金
	0	0	0	0	20,000	
20,000	0	0	0	0	20,000	
	20,182,063	0	0	0	937	
20,183,000	20,182,063	0	0	0	937	償還金 20,182,063 23償還金、利子及び割引料 20,182,063 ○国庫、県支出金返納金
	10,500	0	0	0	69,500	
80,000	10,500	0	0	0	69,500	一般被保険者還付加算金 10,500 23償還金、利子及び割引料 10,500 ○保険税還付加算金
	0	0	0	0	10,000	

## (款) 7. 諸支出金

(項) 1. 償還金及び還付加算金

(目) 5. 退職被保険者等還付加算金

款	項	目	予 算 現 額				計	節 区 分
			当初予算額	補正予算額	継続費及び 繰越事業費 繰越額	予備費 支出及び 流用増減		
								23. 償還金、利 子及び割引 料
	2. 延滞金		1,000	0	0	0	1,000	
		1. 延滞金	1,000	0	0	0	1,000	23. 償還金、利 子及び割引 料
	3. 繰出金		1,000	0	0	0	1,000	
		1. 他会計繰 出金	1,000	0	0	0	1,000	
								28. 繰出金
8. 予備費			10,000,000	0	0	△7,000	9,993,000	
	1. 予備費		10,000,000	0	0	△7,000	9,993,000	
		1. 予備費	10,000,000	0	0	△7,000	9,993,000	
	歳 出 合 計		2,754,994,000	77,420,000	0	0	2,832,414,000	

(単位:円)

金額	支出済額	翌年度繰越額				不用額	備考
		継続 繰越	費 次 繰 越	繰 越 明 許 費	繰 越 事 故 繰 越		
10,000	0	0	0	0	0	10,000	
	0	0	0	0	0	1,000	
	0	0	0	0	0	1,000	
1,000	0	0	0	0	0	1,000	
	0	0	0	0	0	1,000	
	0	0	0	0	0	1,000	
1,000	0	0	0	0	0	1,000	
	0	0	0	0	0	9,993,000	
	0	0	0	0	0	9,993,000	
	0	0	0	0	0	9,993,000	
							●1款1項1目13節へ充当 7,000
	2,753,563,594	0	0	0	0	78,850,406	

## 実質収支に関する調書

区 分	金 額
1. 歳 入 総 額	2,791,187,618 円
2. 歳 出 総 額	2,753,563,594
3. 歳 入 歳 出 差 引 額	37,624,024
4. 翌 年 度 へ 繰 り 越 す べ き 財 源	(1) 継続費通次繰越額 0
	(2) 繰越明許費繰越額 0
	(3) 事故繰越し繰越額 0
	計 0
5. 実 質 収 支 額	37,624,024
6. 実質収支額のうち地方自治法第233条の2の規定による基金繰入額	0

# 野木町介護保険特別会計





# 歲入歲出決算書

令和元年度野木町介護保険特別会計歳入歳出決算書

歳入

款	項	予 算 現 額	調 定 額
1. 保険料		518,227,000	532,458,196
	1. 介護保険料	518,227,000	532,458,196
2. 使用料及び手数料		1,000	27,250
	1. 手数料	1,000	27,250
3. 国庫支出金		362,702,000	358,836,005
	1. 国庫負担金	334,601,000	334,199,000
	2. 国庫補助金	28,101,000	24,637,005
4. 支払基金交付金		505,698,000	496,414,149
	1. 支払基金交付金	505,698,000	496,414,149
5. 県支出金		273,145,000	262,678,452
	1. 県負担金	259,401,000	250,371,000
	2. 財政安定化基金支出金	2,000	0
	3. 県補助金	13,742,000	12,307,452
6. 財産収入		2,000	1,564
	1. 財産運用収入	2,000	1,564
7. 繰入金		336,625,000	336,621,000
	1. 一般会計繰入金	336,625,000	336,621,000
8. 繰越金		63,721,000	63,721,812
	1. 繰越金	63,721,000	63,721,812
9. 諸収入		7,000	9,020
	1. 延滞金・加算金及び過料	3,000	4,700
	2. 雑入	4,000	4,320
歳 入 合 計		2,060,128,000	2,050,767,448

(単位:円)

収 入 済 額	不 納 欠 損 額	収 入 未 済 額	予 算 現 額 と 収 入 済 額 と の 比 較
526,202,410	1,122,940	5,132,846	7,975,410
526,202,410	1,122,940	5,132,846	7,975,410
27,250	0	0	26,250
27,250	0	0	26,250
358,836,005	0	0	△3,865,995
334,199,000	0	0	△402,000
24,637,005	0	0	△3,463,995
496,414,149	0	0	△9,283,851
496,414,149	0	0	△9,283,851
262,678,452	0	0	△10,466,548
250,371,000	0	0	△9,030,000
0	0	0	△2,000
12,307,452	0	0	△1,434,548
1,564	0	0	△436
1,564	0	0	△436
336,621,000	0	0	△4,000
336,621,000	0	0	△4,000
63,721,812	0	0	812
63,721,812	0	0	812
9,020	0	0	2,020
4,700	0	0	1,700
4,320	0	0	320
2,044,511,662	1,122,940	5,132,846	△15,616,338

## 歳出

款	項	予 算 現 額
1. 総務費		66,540,000
	1. 総務管理費	43,013,000
	2. 徴收費	2,529,000
	3. 介護認定審査会費	20,998,000
2. 保険給付費		1,827,704,000
	1. 介護サービス等諸費	1,655,536,000
	2. 介護予防サービス等諸費	62,843,000
	3. その他諸費	1,698,000
	4. 高額介護サービス等費	41,925,000
	5. 高額医療合算介護サービス等費	5,100,000
	6. 市町村特別給付費	1,000
	7. 特定入所者介護サービス等費	60,601,000
3. 財政安定化基金拠出金		1,000
	1. 財政安定化基金拠出金	1,000
4. 基金積立金		18,692,000
	1. 基金積立金	18,692,000
5. 地域支援事業費		103,063,000
	1. 介護予防・生活支援サービス事業費	55,366,000
	2. 一般介護予防事業費	5,460,000
	3. 包括的支援事業費	38,323,000
	4. 任意事業費	3,719,000
	5. その他諸費	195,000
6. 諸支出金		43,218,000
	1. 償還金及び還付加算金	9,719,000

(単位:円)

支 出 済 額	翌 年 度 繰 越 額	不 用 額	予 算 現 額 と 支 出 済 額 と の 比 較
64,028,935	0	2,511,065	2,511,065
41,771,764	0	1,241,236	1,241,236
2,166,652	0	362,348	362,348
20,090,519	0	907,481	907,481
1,780,652,096	0	47,051,904	47,051,904
1,610,018,175	0	45,517,825	45,517,825
61,925,344	0	917,656	917,656
1,697,157	0	843	843
41,713,389	0	211,611	211,611
4,885,293	0	214,707	214,707
0	0	1,000	1,000
60,412,738	0	188,262	188,262
0	0	1,000	1,000
0	0	1,000	1,000
18,691,564	0	436	436
18,691,564	0	436	436
95,053,692	0	8,009,308	8,009,308
50,946,670	0	4,419,330	4,419,330
4,095,814	0	1,364,186	1,364,186
36,500,921	0	1,822,079	1,822,079
3,326,642	0	392,358	392,358
183,645	0	11,355	11,355
42,855,751	0	362,249	362,249
9,358,681	0	360,319	360,319

款	項	予 算 現 額
	2. 延滞金	1,000
	3. 繰出金	33,498,000
7. 予備費		910,000
	1. 予備費	910,000
歳 出 合 計		2,060,128,000

(単位:円)

支 出 済 額	翌 年 度 繰 越 額	不 用 額	予 算 現 額 と 支 出 済 額 と の 比 較
0	0	1,000	1,000
33,497,070	0	930	930
0	0	910,000	910,000
0	0	910,000	910,000
2,001,282,038	0	58,845,962	58,845,962

◆ 歳入歳出差引残額

43,229,624 円

令和2年9月7日提出

野木町長 真瀬 宏子



# 歲入歲出決算事項別明細書

令和元年度野木町介護保険特別会計歳入歳出決算事項別明細書

歳入

(款) 1. 保険料

(項) 1. 介護保険料

(目) 1. 第1号被保険者保険料

款	項	目	予 算		現 額	計	節 区 分
			当初予算額	補正予算額	継続費及び 繰越事業費 繰越財源 充当額		
1. 保険料			520,102,000	△1,875,000	0	518,227,000	
	1. 介護保険料		520,102,000	△1,875,000	0	518,227,000	
		1. 第1号被 保険者保 険料	520,102,000	△1,875,000	0	518,227,000	
							1. 現年度分 特別徴収 保険料
							2. 現年度分 普通徴収 保険料
							3. 滞納繰越 分普通徴 収保険料
2. 使用料及 び手数料			1,000	0	0	1,000	
	1. 手数料		1,000	0	0	1,000	
		1. 督促手数 料	1,000	0	0	1,000	
							1. 督促手数 料
3. 国庫支出 金			358,828,000	3,874,000	0	362,702,000	
	1. 国庫負担 金		334,384,000	217,000	0	334,601,000	
		1. 介護給付 費負担金	334,384,000	217,000	0	334,601,000	
							1. 現年度分
							2. 過年度分
	2. 国庫補助 金		24,444,000	3,657,000	0	28,101,000	
		1. 調整交付 金	1,000	0	0	1,000	
							1. 現年度分 調整交付 金

(単位:円)

金額	調定額	収入済額	不納欠損額	収入未済額	備考
	532,458,196	526,202,410	1,122,940	5,132,846	
	532,458,196	526,202,410	1,122,940	5,132,846	
	532,458,196	526,202,410	1,122,940	5,132,846	
479,367,000	485,392,970	485,606,970	0	△214,000	・収入済額には過誤納金還付未済額214,000円を含む
37,860,000	41,939,710	39,822,850	0	2,116,860	
1,000,000	5,125,516	772,590	1,122,940	3,229,986	
	27,250	27,250	0	0	
	27,250	27,250	0	0	
	27,250	27,250	0	0	
1,000	27,250	27,250	0	0	
	358,836,005	358,836,005	0	0	
	334,199,000	334,199,000	0	0	
	334,199,000	334,199,000	0	0	
334,600,000	334,199,000	334,199,000	0	0	
1,000	0	0	0	0	
	24,637,005	24,637,005	0	0	
	0	0	0	0	
1,000	0	0	0	0	

## (款) 3.国庫支出金

## (項) 2. 国庫補助金

## (目) 2. 地域支援事業交付金(介護予防・日常生活支援総合事業)

款	項	目	予 算 現 額			計	節 区 分
			当初予算額	補正予算額	継続費及び 繰越事業費 繰越財源 充当額		
		2. 地域支援 事業交付 金(介護 予防・日 常生活支 援総合事 業)	8,270,000	782,000	0	9,052,000	1. 現年度分 2. 過年度分
		3. 地域支援 事業交付 金(包括 的支援・ 社会保 障充実分・ 任意事業 )	16,172,000	0	0	16,172,000	1. 現年度分 2. 過年度分
		4. 保険者機 能強化推 進交付金	1,000	2,450,000	0	2,451,000	1. 保険者機 能強化推 進交付金
		5. 介護保険 事業費補 助金	0	425,000	0	425,000	1. 介護保険 システム 改修事業 費
4. 支払基金 交付金			502,322,000	3,376,000	0	505,698,000	
	1. 支払基金 交付金		502,322,000	3,376,000	0	505,698,000	

(単位:円)

	調 定 額	収 入 済 額	不 納 欠 損 額	収 入 未 済 額	備 考
金 額					
	11,359,600	11,359,600	0	0	
9,051,000	11,359,600	11,359,600	0	0	
1,000	0	0	0	0	
	10,415,405	10,415,405	0	0	
16,171,000	10,415,405	10,415,405	0	0	
1,000	0	0	0	0	
	2,451,000	2,451,000	0	0	
2,451,000	2,451,000	2,451,000	0	0	
	411,000	411,000	0	0	
425,000	411,000	411,000	0	0	
	496,414,149	496,414,149	0	0	
	496,414,149	496,414,149	0	0	

## (款) 4. 支払基金交付金

## (項) 1. 支払基金交付金

## (目) 1. 介護給付費交付金

款	項	目	予 算		現 額	計	節 区 分
			当初予算額	補正予算額	継続費及び 繰越事業費 繰越財源 充当額		
		1. 介護給付費交付金	491,158,000	2,321,000	0	493,479,000	
							1. 現年度分
							2. 過年度分
		2. 地域支援事業支援交付金	11,164,000	1,055,000	0	12,219,000	
							1. 現年度分
							2. 過年度分
5. 県支出金			270,082,000	3,063,000	0	273,145,000	
	1. 県負担金		256,825,000	2,576,000	0	259,401,000	
		1. 介護給付費負担金	256,825,000	2,576,000	0	259,401,000	
							1. 現年度分
							2. 過年度分
	2. 財政安定化基金支出金		2,000	0	0	2,000	
		1. 交付金	1,000	0	0	1,000	
							1. 交付金
		2. 貸付金	1,000	0	0	1,000	
							1. 貸付金
	3. 県補助金		13,255,000	487,000	0	13,742,000	
		1. 地域支援事業交付金(介護予防・日常生活支援総合事業)	5,169,000	487,000	0	5,656,000	
							1. 現年度分
							2. 過年度分

(単位:円)

金額	調定額	収入済額	不納欠損額	収入未済額	備考
	481,079,149	481,079,149	0	0	
493,478,000	477,464,000	477,464,000	0	0	
1,000	3,615,149	3,615,149	0	0	
	15,335,000	15,335,000	0	0	
12,218,000	15,335,000	15,335,000	0	0	
1,000	0	0	0	0	
	262,678,452	262,678,452	0	0	
	250,371,000	250,371,000	0	0	
	250,371,000	250,371,000	0	0	
259,400,000	250,371,000	250,371,000	0	0	
1,000	0	0	0	0	
	0	0	0	0	
	0	0	0	0	
1,000	0	0	0	0	
	0	0	0	0	
1,000	0	0	0	0	
	12,307,452	12,307,452	0	0	
	7,099,750	7,099,750	0	0	
5,655,000	7,099,750	7,099,750	0	0	
1,000	0	0	0	0	

## (款) 5. 県支出金

(項) 3. 県補助金 (目) 2. 地域支援事業交付金(包括の支援・社会保障充実分・任意事業)

款	項	目	予 算 現 額			計	節 区 分
			当初予算額	補正予算額	継続費及び 繰越事業費 繰越財源 充当額		
		2. 地域支援 事業交付 金(包括 の支援・ 社会保障 充実分・ 任意事業 )	8,086,000	0	0	8,086,000	1. 現年度分 2. 過年度分
6. 財産収入			2,000	0	0	2,000	
	1. 財産運用 収入		2,000	0	0	2,000	
		1. 利子及び 配当金	2,000	0	0	2,000	1. 利子及び 配当金
7. 繰入金			327,616,000	9,009,000	0	336,625,000	
	1. 一般会計 繰入金		327,616,000	9,009,000	0	336,625,000	
		1. 介護給付 費繰入金	227,388,000	1,074,000	0	228,462,000	1. 現年度分 2. 過年度分
		2. 地域支援 事業繰入 金(介護 予防・日 常生活支 援総合事 業)	20,904,000	487,000	0	21,391,000	1. 現年度分 2. 過年度分



(単位:円)

金額	調定額	収入済額	不納欠損額	収入未済額	備考
	5,207,702	5,207,702	0	0	
8,085,000	5,207,702	5,207,702	0	0	
1,000	0	0	0	0	
	1,564	1,564	0	0	
	1,564	1,564	0	0	
	1,564	1,564	0	0	
2,000	1,564	1,564	0	0	・介護給付費準備基金利子 1,564
	336,621,000	336,621,000	0	0	
	336,621,000	336,621,000	0	0	
	228,461,000	228,461,000	0	0	
228,461,000	228,461,000	228,461,000	0	0	
1,000	0	0	0	0	
	21,390,000	21,390,000	0	0	
21,390,000	21,390,000	21,390,000	0	0	
1,000	0	0	0	0	

## (款) 7.繰入金

(項) 1. 一般会計繰入金 (目) 3. 地域支援事業繰入金(包括的支援・社会保障充実分・任意事業)

款	項	目	予 算 現 額			計	節 区 分
			当初予算額	補正予算額	継続費及び繰越事業費繰越財源充当額		
		3. 地域支援事業繰入金(包括的支援・社会保障充実分・任意事業)	8,086,000	0	0	8,086,000	1. 現年度分 2. 過年度分
		4. 低所得者保険料軽減繰入金	10,968,000	0	0	10,968,000	1. 現年度分 2. 過年度分
		5. その他一般会計繰入金	60,270,000	7,448,000	0	67,718,000	1. 職員給与等繰入金 2. 事務費繰入金
8. 繰越金			1,000	63,720,000	0	63,721,000	
	1. 繰越金		1,000	63,720,000	0	63,721,000	
		1. 繰越金	1,000	63,720,000	0	63,721,000	1. 繰越金
9. 諸収入			7,000	0	0	7,000	
	1. 延滞金・加算金及び過料		3,000	0	0	3,000	
		1. 第1号被保険者延滞金	1,000	0	0	1,000	1. 第1号被保険者延滞金

(単位:円)

	調 定 額	収 入 済 額	不 納 欠 損 額	収 入 未 済 額	備 考
金 額					
	8,085,000	8,085,000	0	0	
8,085,000	8,085,000	8,085,000	0	0	
1,000	0	0	0	0	
	10,967,000	10,967,000	0	0	
10,967,000	10,967,000	10,967,000	0	0	
1,000	0	0	0	0	
	67,718,000	67,718,000	0	0	
50,362,000	50,362,000	50,362,000	0	0	
17,356,000	17,356,000	17,356,000	0	0	
	63,721,812	63,721,812	0	0	
	63,721,812	63,721,812	0	0	
	63,721,812	63,721,812	0	0	
63,721,000	63,721,812	63,721,812	0	0	
	9,020	9,020	0	0	
	4,700	4,700	0	0	
	4,700	4,700	0	0	
1,000	4,700	4,700	0	0	

## (款) 9.諸収入

(項) 1. 延滞金・加算金及び過料 (目) 2. 第1号被保険者加算金

款	項	目	予 算		現 額		計	節 区 分
			当初予算額	補正予算額	継続費及び 繰越事業費 繰越財源 充当額			
		2. 第1号被 保険者加 算金	1,000	0	0		1,000	
								1. 第1号被 保険者加 算金
		3. 過料	1,000	0	0		1,000	
								1. 過料
	2. 雑入		4,000	0	0		4,000	
		1. 滞納処分 費	1,000	0	0		1,000	
								1. 滞納処分 費
		2. 第三者納 付金	1,000	0	0		1,000	
								1. 第三者納 付金
		3. 返納金	1,000	0	0		1,000	
								1. 返納金
		4. 雑入	1,000	0	0		1,000	
								1. 雑入
歳 入 合 計			1,978,961,000	81,167,000	0		2,060,128,000	

(単位:円)

	調 定 額	収 入 済 額	不 納 欠 損 額	収 入 未 済 額	備 考
金 額					
	0	0	0	0	
1,000	0	0	0	0	
	0	0	0	0	
1,000	0	0	0	0	
	4,320	4,320	0	0	
	0	0	0	0	
1,000	0	0	0	0	
	0	0	0	0	
1,000	0	0	0	0	
	0	0	0	0	
1,000	0	0	0	0	
	4,320	4,320	0	0	
1,000	4,320	4,320	0	0	・介護扶助要介護認定調査委託料 4,320
	2,050,767,448	2,044,511,662	1,122,940	5,132,846	

# 歳出

(款) 1.総務費

(項) 1. 総務管理費

(目) 1. 一般管理費

款	項	目	予 算 現 額				計	節 区 分
			当初予算額	補正予算額	継続費及び 繰越事業費 繰越額	予備費 支出及び 流用増減		
1. 総務費			58,667,000	7,873,000	0	0	66,540,000	
	1. 総務管理 費		34,356,000	8,657,000	0	0	43,013,000	
		1. 一般管理 費	34,258,000	8,657,000	0	0	42,915,000	
								1. 報酬
								2. 給料
								3. 職員手当等
								4. 共済費
								5. 災害補償費
								9. 旅費
								11. 需用費
								12. 役務費
								13. 委託料
								14. 使用料及び 賃借料
								27. 公課費

(単位:円)

金額	支出済額	翌年度繰越額			不用額	備考
		継続繰越	費次繰越	繰越事故		
金額		繰越	明許費繰越	繰越		
	64,028,935	0	0	0	2,511,065	
	41,771,764	0	0	0	1,241,236	
	41,714,089	0	0	0	1,200,911	
68,000	68,000	0	0	0	0	職員給与費 35,084,770
15,981,000	15,980,700	0	0	0	300	02給料 15,980,700
14,332,000	13,982,571	0	0	0	349,429	○職員給料
5,122,000	5,121,499	0	0	0	501	03職員手当等 13,982,571
1,000	0	0	0	0	1,000	○職員手当
27,000	8,040	0	0	0	18,960	・扶養手当 414,000
1,362,000	1,245,086	0	0	0	116,914	・時間外勤務手当 2,197,540
1,407,000	1,308,713	0	0	0	98,287	・住居手当 636,300
3,041,000	2,474,312	0	0	0	566,688	・通勤手当 87,900
1,552,000	1,509,768	0	0	0	42,232	・期末手当 3,777,252
						・勤勉手当 2,610,257
22,000	15,400	0	0	0	6,600	・地域手当 983,682
						・退職手当負担金 3,275,640
						04共済費 5,121,499
						○職員共済費
						一般管理事務費 6,629,319
						01報酬 68,000
						○介護保険サービス運営協議会 委員報酬
						09旅費 8,040
						○普通旅費
						11需用費 1,245,086
						○消耗品費 652,521
						○燃料費 121,048
						○印刷製本費 355,700
						○修繕料 115,817
						12役務費 1,308,713
						○通信運搬費 1,203,523
						・郵送料等 1,203,523
						○保険料 75,210
						・自賠責保険料 75,210
						○手数料等 29,980
						・車検代行手数料等 29,980

## (款) 1.総務費

## (項) 1. 総務管理費

## (目) 1. 一般管理費

款	項	目	予 算 現 額				計	節 区 分
			当初予算額	補正予算額	継続費及び 繰越事業費 繰 越 額	予 備 費 支出及び 流用増減		
		2. 連合会負 担金	98,000	0	0	0	98,000	19. 負担金、補 助及び交付 金
	2. 徴收費		2,679,000	△150,000	0	0	2,529,000	
		1. 賦課徴収 費	2,679,000	△150,000	0	0	2,529,000	11. 需用費 12. 役務費 13. 委託料
	3. 介護認定 審査会費		21,632,000	△634,000	0	0	20,998,000	
		1. 介護認定 審査会費	3,616,000	△34,000	0	0	3,582,000	1. 報酬



(単位:円)

金額	支出済額	翌年度繰越額			不用額	備考
		継続繰越	費次繰越	繰越事故		
金額		繰越	明許費	繰越		
						13委託料 2,474,312 ○委託料 ・電算処理業務外1業務 1,760,912 ・介護保険システム改修業務 713,400 14使用料及び賃借料 1,509,768 ○使用料及び賃借料 ・電算使用料外1業務 1,509,768 27公課費 15,400 ○公課費 ・自動車重量税 15,400
	57,675	0	0	0	40,325	
98,000	57,675	0	0	0	40,325	連合会負担金 57,675 19負担金、補助及び交付金 57,675 ○負担金 ・特別徴収経由機関業務 28,300 ・高額医療・高額介護合算業務 29,375
	2,166,652	0	0	0	362,348	
	2,166,652	0	0	0	362,348	
1,268,000	1,206,951	0	0	0	61,049	保険料賦課徴収事務費 2,166,652
922,000	733,850	0	0	0	188,150	11需用費 1,206,951
339,000	225,851	0	0	0	113,149	○印刷製本費 12役務費 733,850 ○通信運搬費 658,689 ・郵送料 658,689 ○手数料等 75,161 ・口座振替手数料 75,161 13委託料 225,851 ○委託料 ・電算処理業務 225,851
	20,090,519	0	0	0	907,481	
	3,348,400	0	0	0	233,600	
3,582,000	3,348,400	0	0	0	233,600	介護認定審査会費 3,348,400 01報酬 3,348,400 ○介護認定審査会委員報酬

## (款) 1.総務費

## (項) 3. 介護認定審査会費

## (目) 2. 認定調査費

款	項	目	予 算 現 額				計	節 区 分
			当初予算額	補正予算額	継続費及び 繰越事業費 繰越額	予備費 支出及び 流用増減		
		2. 認定調査 費	18,016,000	△600,000	0	0	17,416,000	1. 報酬 4. 共済費 9. 旅費 11. 需用費 12. 役務費 13. 委託料 14. 使用料及び 賃借料
2. 保険給付 費			1,819,104,000	8,600,000	0	0	1,827,704,000	
	1. 介護サー ビス等諸 費		1,660,010,000	△2,000,000	0	△2,474,000	1,655,536,000	
		1. 居宅介護 サービス 等給付費	768,001,000	△31,000,000	0	△7,137,000	729,864,000	19. 負担金、補 助及び交付 金

(単位:円)

金額	支出済額	翌年度繰越額			不用額	備考
		継続繰越	費次繰越	繰越事故		
金額		繰越	明許費	繰越		
	16,742,119	0	0	0	673,881	
9,851,000	9,850,800	0	0	0	200	認定調査等費 16,742,119
1,494,000	1,459,783	0	0	0	34,217	01報酬 9,850,800
30,000	15,300	0	0	0	14,700	○介護認定調査嘱託員報酬
77,000	73,876	0	0	0	3,124	04共済費 1,459,783
5,917,000	5,329,400	0	0	0	587,600	○嘱託員社会保険料
44,000	12,960	0	0	0	31,040	09旅費 15,300
3,000	0	0	0	0	3,000	○費用弁償
						11需用費 73,876
						○消耗品費 44,836
						○修繕料 29,040
						12役務費 5,329,400
						○通信運搬費 107,000
						・切手代 107,000
						○手数料等 5,222,400
						・意見書作成料 5,222,400
						13委託料 12,960
						○委託料
						・認定調査業務 12,960
	1,780,652,096	0	0	0	47,051,904	
	1,610,018,175	0	0	0	45,517,825	
	707,059,560	0	0	0	22,804,440	
729,864,000	707,059,560	0	0	0	22,804,440	居宅介護サービス等給付費 707,059,560
						19負担金、補助及び交付金 707,059,560
						○負担金
						・居宅介護サービス等給付費 707,059,560
						●5目19節へ流用 4,663,000
						●2項1目19節へ流用 1,096,000
						●2項3目19節へ流用 329,000
						●2項7目19節へ流用 205,000
						●3項1目12節へ流用 35,000
						●7項1目19節へ流用 809,000

## (款) 2. 保険給付費

## (項) 1. 介護サービス等諸費

## (目) 2. 特例居宅介護サービス給付費

款	項	目	予 算 現 額				計	節 区 分
			当初予算額	補正予算額	継続費及び 繰越事業費 繰 越 額	予 備 費 支出及び 流用増減		
		2. 特例居宅 介護サー ビス給付 費	1,000	0	0	0	1,000	19. 負担金、補 助及び交付 金
		3. 地域密着 型介護サ ービス給 付費	270,000,000	0	0	0	270,000,000	19. 負担金、補 助及び交付 金
		4. 特例地域 密着型介 護サービ ス給付費	1,000	0	0	0	1,000	19. 負担金、補 助及び交付 金
		5. 施設介護 サービス 給付費	530,000,000	29,000,000	0	4,663,000	563,663,000	19. 負担金、補 助及び交付 金
		6. 特例施設 介護サー ビス給付 費	1,000	0	0	0	1,000	19. 負担金、補 助及び交付 金

(単位:円)

金額	支出済額	翌年度繰越額			不用額	備考
		継続繰越	費次繰越	繰越事故		
金額		繰越	明許費繰越	繰越		
	0	0	0	0	1,000	
1,000	0	0	0	0	1,000	
	252,120,929	0	0	0	17,879,071	
270,000,000	252,120,929	0	0	0	17,879,071	地域密着型介護サービス給付費 252,120,929 19負担金、補助及び交付金 252,120,929 ○負担金 ・地域密着型介護サービス給付費 252,120,929
	0	0	0	0	1,000	
1,000	0	0	0	0	1,000	
	563,662,479	0	0	0	521	
563,663,000	563,662,479	0	0	0	521	施設介護サービス給付費 563,662,479 19負担金、補助及び交付金 563,662,479 ○負担金 ・施設介護サービス給付費 563,662,479 ●1目19節より流用 4,663,000
	0	0	0	0	1,000	
1,000	0	0	0	0	1,000	

## (款) 2. 保険給付費

## (項) 1. 介護サービス等諸費

## (目) 7. 居宅介護福祉用具購入費

款	項	目	予 算 現 額				計	節 区 分
			当初予算額	補正予算額	継続費及び 繰越事業費 繰越額	予備費 支出及び 流用増減		
		7. 居宅介護 福祉用具 購入費	2,626,000	0	0	0	2,626,000	19. 負担金、補 助及び交付 金
		8. 居宅介護 住宅改修 費	8,379,000	0	0	0	8,379,000	19. 負担金、補 助及び交付 金
		9. 居宅介護 サービス 計画給付 費	81,000,000	0	0	0	81,000,000	19. 負担金、補 助及び交付 金
		10. 特例居宅 介護サー ビス計画 給付費	1,000	0	0	0	1,000	19. 負担金、補 助及び交付 金
	2. 介護予防 サービス 等諸費		56,063,000	5,150,000	0	1,630,000	62,843,000	
		1. 介護予防 サービス 給付費	43,260,000	4,500,000	0	1,096,000	48,856,000	19. 負担金、補 助及び交付 金

(単位:円)

金額	支出済額	翌年度繰越額			不用額	備考
		継続 繰越	費次 繰越	繰越 明許費		
	1,755,186	0	0	0	870,814	
2,626,000	1,755,186	0	0	0	870,814	居宅介護福祉用具購入費 1,755,186 19負担金、補助及び交付金 1,755,186 ○負担金 ・居宅介護福祉用具購入費 1,755,186
	5,089,236	0	0	0	3,289,764	
8,379,000	5,089,236	0	0	0	3,289,764	居宅介護住宅改修費 5,089,236 19負担金、補助及び交付金 5,089,236 ○負担金 ・居宅介護住宅改修費 5,089,236
	80,330,785	0	0	0	669,215	
81,000,000	80,330,785	0	0	0	669,215	居宅介護サービス計画給付費 80,330,785 19負担金、補助及び交付金 80,330,785 ○負担金 ・居宅介護サービス計画給付費 80,330,785
	0	0	0	0	1,000	
1,000	0	0	0	0	1,000	
	61,925,344	0	0	0	917,656	
	48,855,902	0	0	0	98	
48,856,000	48,855,902	0	0	0	98	介護予防サービス給付費 48,855,902 19負担金、補助及び交付金 48,855,902 ○負担金

## (款) 2. 保険給付費

## (項) 2. 介護予防サービス等諸費 (目) 1. 介護予防サービス給付費

款	項	目	予 算 現 額				計	節 区 分
			当初予算額	補正予算額	継続費及び 繰越事業費 繰越額	予備費 支出及び 流用増減		
		2. 特例介護 予防サー ビス給付 費	1,000	0	0	0	1,000	19. 負担金、補 助及び交付 金
		3. 地域密着 型介護予 防サービ ス給付費	600,000	0	0	329,000	929,000	19. 負担金、補 助及び交付 金
		4. 特例地域 密着型介 護予防サ ービス給 付費	1,000	0	0	0	1,000	19. 負担金、補 助及び交付 金
		5. 介護予防 福祉用具 購入費	500,000	0	0	0	500,000	19. 負担金、補 助及び交付 金
		6. 介護予防 住宅改修 費	3,800,000	0	0	0	3,800,000	



(単位:円)

金額	支出済額	翌年度繰越額			不用額	備 考
		継 続 繰 越	費 次 繰 越	繰 越 明 許 費		
						・介護予防サービス給付費 48,855,902 ●1項1目19節より流用 1,096,000
	0	0	0	0	1,000	
1,000	0	0	0	0	1,000	
	928,193	0	0	0	807	
929,000	928,193	0	0	0	807	地域密着型介護予防サービス 給付費 928,193 19負担金、補助及び交付金 928,193 ○負担金 ・地域密着型介護予防サービス 給付費 928,193 ●1項1目19節より流用 329,000
	0	0	0	0	1,000	
1,000	0	0	0	0	1,000	
	386,633	0	0	0	113,367	
500,000	386,633	0	0	0	113,367	介護予防福祉用具購入費 386,633 19負担金、補助及び交付金 386,633 ○負担金 ・介護予防福祉用具購入費 386,633
	3,000,414	0	0	0	799,586	

## (款) 2. 保険給付費

## (項) 2. 介護予防サービス等諸費 (目) 6. 介護予防住宅改修費

款	項	目	予 算 現 額				計	節 区 分
			当初予算額	補正予算額	継続費及び 繰越事業費 繰越額	予備費 支出及び 流用増減		
								19. 負担金、補助及び交付金
		7. 介護予防サービス計画給付費	7,900,000	650,000	0	205,000	8,755,000	19. 負担金、補助及び交付金
		8. 特例介護予防サービス計画給付費	1,000	0	0	0	1,000	19. 負担金、補助及び交付金
	3. その他諸費		1,663,000	0	0	35,000	1,698,000	
		1. 審査支払手数料	1,663,000	0	0	35,000	1,698,000	12. 役務費
	4. 高額介護サービス等費		37,525,000	4,400,000	0	0	41,925,000	
		1. 高額介護サービス費	37,495,000	4,400,000	0	0	41,895,000	19. 負担金、補助及び交付金

(単位:円)

金額	支出済額	翌年度繰越額			不用額	備考
		継続繰越	費次繰越	繰越事故		
金額		繰越	明許費繰越	繰越		
3,800,000	3,000,414	0	0	0	799,586	介護予防住宅改修費 3,000,414 19負担金、補助及び交付金 3,000,414 ○負担金 ・介護予防住宅改修費 3,000,414
	8,754,202	0	0	0	798	
8,755,000	8,754,202	0	0	0	798	介護予防サービス計画給付費 8,754,202 19負担金、補助及び交付金 8,754,202 ○負担金 ・介護予防サービス計画給付費 8,754,202 ●1項1目19節より流用 205,000
	0	0	0	0	1,000	
1,000	0	0	0	0	1,000	
	1,697,157	0	0	0	843	
	1,697,157	0	0	0	843	
1,698,000	1,697,157	0	0	0	843	審査支払手数料 1,697,157 12役務費 1,697,157 ○手数料等 ・審査支払手数料 1,697,157 ●1項1目19節より流用 35,000
	41,713,389	0	0	0	211,611	
	41,709,188	0	0	0	185,812	
41,895,000	41,709,188	0	0	0	185,812	高額介護サービス費 41,709,188 19負担金、補助及び交付金 41,709,188 ○負担金

## (款) 2. 保険給付費

## (項) 4. 高額介護サービス等費

## (目) 1. 高額介護サービス費

款	項	目	予 算 現 額				計	節 区 分
			当初予算額	補正予算額	継続費及び 繰越事業費 繰越額	予備費 支出及び 流用増減		
		2. 高額介護 予防サー ビス費	30,000	0	0	0	30,000	19. 負担金、補 助及び交付 金
	5. 高額医療 合算介護 サービス 等費		5,100,000	0	0	0	5,100,000	
		1. 高額医療 合算介護 サービス 費	5,000,000	0	0	0	5,000,000	19. 負担金、補 助及び交付 金
		2. 高額医療 合算介護 予防サー ビス費	100,000	0	0	0	100,000	19. 負担金、補 助及び交付 金
	6. 市町村特 別給付費		1,000	0	0	0	1,000	
		1. 市町村特 別給付費	1,000	0	0	0	1,000	19. 負担金、補 助及び交付 金

(単位:円)

金額	支出済額	翌年度繰越額			不用額	備考
		継続繰越	費次繰越	繰越事故		
金額		繰越	明許費	繰越		
						・高額介護サービス費 41,709,188
	4,201	0	0	0	25,799	
30,000	4,201	0	0	0	25,799	高額介護予防サービス費 4,201 19負担金、補助及び交付金 4,201 ○負担金 ・高額介護予防サービス費 4,201
	4,885,293	0	0	0	214,707	
	4,860,137	0	0	0	139,863	
5,000,000	4,860,137	0	0	0	139,863	高額医療合算介護サービス費 4,860,137 19負担金、補助及び交付金 4,860,137 ○負担金 ・高額医療合算介護サービス費 4,860,137
	25,156	0	0	0	74,844	
100,000	25,156	0	0	0	74,844	高額医療合算介護予防サービス費 25,156 19負担金、補助及び交付金 25,156 ○負担金 ・高額医療合算介護予防サービス費 25,156
	0	0	0	0	1,000	
	0	0	0	0	1,000	
1,000	0	0	0	0	1,000	

## (款) 2. 保険給付費

## (項) 7. 特定入所者介護サービス等費 (目) 1. 特定入所者介護サービス費

款	項	目	予 算 現 額				計	節 区 分
			当初予算額	補正予算額	継続費及び 繰越事業費 繰越額	予備費 支出及び 流用増減		
	7. 特定入所者介護サービス等費		58,742,000	1,050,000	0	809,000	60,601,000	
		1. 特定入所者介護サービス費	58,500,000	1,050,000	0	809,000	60,359,000	19. 負担金、補助及び交付金
		2. 特例特定入所者介護サービス費	1,000	0	0	0	1,000	19. 負担金、補助及び交付金
		3. 特定入所者介護予防サービス費	240,000	0	0	0	240,000	19. 負担金、補助及び交付金
		4. 特例特定入所者介護予防サービス費	1,000	0	0	0	1,000	19. 負担金、補助及び交付金
3. 財政安定化基金拠出金			1,000	0	0	0	1,000	

(単位:円)

金額	支出済額	翌年度繰越額			不用額	備考
		継続繰越	費次繰越	繰越事故		
金額		繰越	明許費繰越	繰越		
	60,412,738	0	0	0	188,262	
	60,358,248	0	0	0	752	
60,359,000	60,358,248	0	0	0	752	特定入所者介護サービス費 60,358,248 19負担金、補助及び交付金 60,358,248 ○負担金 ・特定入所者介護サービス費 60,358,248 ●1項1目19節より流用 809,000
	0	0	0	0	1,000	
1,000	0	0	0	0	1,000	
	54,490	0	0	0	185,510	
240,000	54,490	0	0	0	185,510	特定入所者介護予防サービス費 54,490 19負担金、補助及び交付金 54,490 ○負担金 ・特定入所者介護予防サービス費 54,490
	0	0	0	0	1,000	
1,000	0	0	0	0	1,000	
	0	0	0	0	1,000	

## (款) 3.財政安定化基金拠出金

## (項) 1. 財政安定化基金拠出金

## (目) 1. 財政安定化基金償還金

款	項	目	予 算 現 額				計	節 区 分
			当初予算額	補正予算額	継続費及び 繰越事業費 繰越額	予備費 支出及び 流用増減		
	1. 財政安定 化基金拠 出金		1,000	0	0	0	1,000	
		1. 財政安定 化基金償 還金	1,000	0	0	0	1,000	23. 償還金、利 子及び割引 料
4. 基金積立 金			502,000	18,190,000	0	0	18,692,000	
	1. 基金積立 金		502,000	18,190,000	0	0	18,692,000	
		1. 介護給付 費準備基 金積立金	502,000	18,190,000	0	0	18,692,000	25. 積立金
5. 地域支援 事業費			99,083,000	3,890,000	0	90,000	103,063,000	
	1. 介護予防 ・生活支 援サービ ス事業費		49,124,000	6,210,000	0	32,000	55,366,000	
		1. 介護予防 ・生活支 援サービ ス事業費	43,280,000	6,000,000	0	32,000	49,312,000	13. 委託料 19. 負担金、補 助及び交付 金



(単位:円)

金額	支出済額	翌年度繰越額			不用額	備考
		継続繰越	費次越	繰越事故		
金額		繰越	明許費	繰越		
	0	0	0	0	1,000	
	0	0	0	0	1,000	
1,000	0	0	0	0	1,000	
	18,691,564	0	0	0	436	
	18,691,564	0	0	0	436	
	18,691,564	0	0	0	436	
18,692,000	18,691,564	0	0	0	436	介護給付費準備基金積立金 18,691,564 25積立金 18,691,564 ○介護給付費準備基金積立金 18,690,000 ○介護給付費準備基金利子積立金 1,564
	95,053,692	0	0	0	8,009,308	
	50,946,670	0	0	0	4,419,330	
	45,438,877	0	0	0	3,873,123	
3,795,000	2,912,000	0	0	0	883,000	介護予防・生活支援
45,517,000	42,526,877	0	0	0	2,990,123	サービス事業費 45,438,877 13委託料 2,912,000 ○委託料 ・介護予防・日常生活支援事業委託業務 2,912,000 ●19節へ流用 45,000

(款) 5.地域支援事業費

(項) 1. 介護予防・生活支援サービス事業費

(目) 1. 介護予防・生活支援サービス事業費

款	項	目	予 算 現 額				計	節 区 分
			当初予算額	補正予算額	継続費及び 繰越事業費 繰越額	予備費 支出及び 流用増減		
		2. 介護予防 ケアマネ ジメント 事業費	5,844,000	210,000	0	0	6,054,000	13. 委託料 19. 負担金、補 助及び交付 金
	2. 一般介護 予防事業 費		7,760,000	△2,300,000	0	0	5,460,000	
		1. 一般介護 予防事業 費	7,760,000	△2,300,000	0	0	5,460,000	7. 賃金 8. 報償費 11. 需用費 12. 役務費 13. 委託料

(単位:円)

金額	支出済額	翌年度繰越額			不用額	備考
		継続繰越	費次繰越	繰越事故		
金額		繰越	明許費	繰越		
						19負担金、補助及び交付金 42,526,877 ○負担金 ・介護予防・生活支援サービス費 42,450,310 ・高額医療合算介護サービス費相当事業費 76,567 ●13節より流用 45,000 ●予備費より充当 32,000
	5,507,793	0	0	0	546,207	
600,000	396,175	0	0	0	203,825	介護予防ケアマネジメント事業 5,507,793
5,454,000	5,111,618	0	0	0	342,382	13委託料 396,175 ○委託料 ・ケアプラン作成業務 396,175 19負担金、補助及び交付金 5,111,618 ○負担金 ・介護予防ケアマネジメント事業費 5,111,618
	4,095,814	0	0	0	1,364,186	
	4,095,814	0	0	0	1,364,186	
85,000	80,370	0	0	0	4,630	一般介護予防事業費 4,095,814
1,502,000	879,000	0	0	0	623,000	07賃金 80,370
60,000	49,140	0	0	0	10,860	○賃金
29,000	6,804	0	0	0	22,196	・健康相談補助者賃金 80,370
3,784,000	3,080,500	0	0	0	703,500	08報償費 879,000 ○報償費 ・講師謝礼 879,000 11需用費 49,140 ○消耗品費 12役務費 6,804 ○保険料 ・傷害保険料 6,804

## (款) 5.地域支援事業費

## (項) 2. 一般介護予防事業費

## (目) 1. 一般介護予防事業費

款	項	目	予 算 現 額				計	節 区 分
			当初予算額	補正予算額	継続費及び 繰越事業費 繰越額	予備費 支出及び 流用増減		
	3. 包括的支 援事業費		38,335,000	△20,000	0	8,000	38,323,000	
		1. 包括的支 援事業費	37,186,000	0	0	0	37,186,000	13. 委託料
		2. 在宅医療 ・介護連 携推進事 業費	108,000	0	0	0	108,000	8. 報償費 11. 需用費
		3. 生活支援 体制整備 事業費	204,000	0	0	0	204,000	1. 報酬
		4. 認知症総 合支援事 業費	582,000	△20,000	0	8,000	570,000	1. 報酬 8. 報償費 11. 需用費 12. 役務費

(単位:円)

金額	支出済額	翌年度繰越額			不用額	備考
		継続繰越	費次越	繰越事故		
金額		繰越	明許費	繰越		
						13委託料 3,080,500 ○委託料 ・一般介護予防事業委託業務 2,968,000 ・地域リハビリテーション活動 支援事業委託業務 112,500
	36,500,921	0	0	0	1,822,079	
	36,096,555	0	0	0	1,089,445	
37,186,000	36,096,555	0	0	0	1,089,445	包括的支援事業費 36,096,555 13委託料 36,096,555 ○委託料 ・地域包括支援センター 運營業務 36,096,555
	29,952	0	0	0	78,048	
80,000	20,000	0	0	0	60,000	在宅医療・介護連携推進事業費 29,952
28,000	9,952	0	0	0	18,048	08報償費 20,000 ○報償費 ・講師謝礼 20,000 11需用費 9,952 ○食糧費
	0	0	0	0	204,000	
204,000	0	0	0	0	204,000	
	255,414	0	0	0	314,586	
308,000	76,500	0	0	0	231,500	認知症初期集中支援推進事業 76,500
90,000	60,000	0	0	0	30,000	01報酬 76,500
159,000	111,354	0	0	0	47,646	○認知症初期集中支援チーム 医師報酬
13,000	7,560	0	0	0	5,440	認知症地域支援・ケア向上事業 178,914 08報償費 60,000 ○報償費

(款) 5.地域支援事業費

(項) 3. 包括的支援事業費

(目) 4. 認知症総合支援事業費

款	項	目	予 算 現 額				計	節 区 分
			当初予算額	補正予算額	継続費及び 繰越事業費 繰 越 額	予 備 費 支出及び 流用増減		
		5. 地域ケア 会議推進 事業費	255,000	0	0	0	255,000	1. 報酬
	4. 任意事業 費		3,669,000	0	0	50,000	3,719,000	
		1. 任意事業 費	3,669,000	0	0	50,000	3,719,000	8. 報償費
								11. 需用費
								12. 役務費
								13. 委託料
								19. 負担金、補 助及び交付 金

(単位:円)

金額	支出済額	翌年度繰越額			不用額	備考
		継続繰越	費次越	繰越事故		
金額		繰越	明許費	繰越		
						・講師謝礼 60,000 11需用費 111,354 ○消耗品費 50,669 ○食糧費 14,485 ○印刷製本費 46,200 12役務費 7,560 ○保険料 ・傷害保険料 7,560 ●予備費より充当 8,000
	119,000	0	0	0	136,000	
255,000	119,000	0	0	0	136,000	地域ケア会議推進事業 119,000 01報酬 119,000 ○地域ケア会議委員報酬
	3,326,642	0	0	0	392,358	
	3,326,642	0	0	0	392,358	
20,000	20,000	0	0	0	0	任意事業費 3,326,642
71,000	70,640	0	0	0	360	08報償費 20,000
361,000	60,721	0	0	0	300,279	○報償費
3,264,000	3,172,281	0	0	0	91,719	・講師謝礼 20,000
3,000	3,000	0	0	0	0	11需用費 70,640 ○消耗品費 ●12節より流用 9,000 12役務費 60,721 ○通信運搬費 59,721 ・郵送料 59,721 ○保険料 1,000 ・傷害保険料 1,000 ●11節へ流用 9,000 13委託料 3,172,281 ○委託料 ・介護給付費等適正化業務 137,721 ・高齢者等見守り業務 3,034,560 ●予備費より充当 47,000 19負担金、補助及び交付金 3,000

## (款) 5.地域支援事業費

## (項) 4. 任意事業費

## (目) 1. 任意事業費

款	項	目	予 算 現 額				計	節 区 分
			当初予算額	補正予算額	継続費及び 繰越事業費 繰 越 額	予 備 費 支出及び 流用増減		
	5. その他諸 費		195,000	0	0	0	195,000	
		1. 審査支払 手数料	195,000	0	0	0	195,000	12. 役務費
6. 諸支出金			604,000	42,614,000	0	0	43,218,000	
	1. 償還金及 び還付加 算金		602,000	9,117,000	0	0	9,719,000	
		1. 第1号被 保険者保 険料償還 金	600,000	0	0	0	600,000	23. 償還金、利 子及び割引 料
		2. 償還金	1,000	9,117,000	0	0	9,118,000	23. 償還金、利 子及び割引 料
		3. 第1号被 保険者還 付加算金	1,000	0	0	0	1,000	23. 償還金、利 子及び割引 料
	2. 延滞金		1,000	0	0	0	1,000	
		1. 延滞金	1,000	0	0	0	1,000	23. 償還金、利 子及び割引 料



(単位:円)

金額	支出済額	翌年度繰越額			不用額	備考
		継続繰越	費次繰越	繰越事故		
金額		線	明許費線	繰越		
						○負担金 ・研修負担金 3,000 ●予備費より充当 3,000
	183,645	0	0	0	11,355	
	183,645	0	0	0	11,355	
195,000	183,645	0	0	0	11,355	審査支払手数料 183,645 12役務費 183,645 ○手数料等 ・審査支払手数料 183,645
	42,855,751	0	0	0	362,249	
	9,358,681	0	0	0	360,319	
	240,970	0	0	0	359,030	
600,000	240,970	0	0	0	359,030	第1号被保険者保険料償還金 240,970 23償還金、利子及び割引料 240,970 ○第1号被保険者保険料過誤納 還付金
	9,117,711	0	0	0	289	
9,118,000	9,117,711	0	0	0	289	償還金 9,117,711 23償還金、利子及び割引料 9,117,711 ○国庫負担金等返納金
	0	0	0	0	1,000	
1,000	0	0	0	0	1,000	
	0	0	0	0	1,000	
	0	0	0	0	1,000	
1,000	0	0	0	0	1,000	

## (款) 6. 諸支出金

## (項) 3. 繰出金

## (目) 1. 他会計繰出金

款	項	目	予 算 現 額				計	節 区 分
			当初予算額	補正予算額	継続費及び 繰越事業費 繰越額	予備費 支出及び 流用増減		
	3. 繰出金		1,000	33,497,000	0	0	33,498,000	
		1. 他会計繰 出金	1,000	33,497,000	0	0	33,498,000	
								28. 繰出金
7. 予備費			1,000,000	0	0	△90,000	910,000	
	1. 予備費		1,000,000	0	0	△90,000	910,000	
		1. 予備費	1,000,000	0	0	△90,000	910,000	
歳 出 合 計			1,978,961,000	81,167,000	0	0	2,060,128,000	

(単位:円)

金額	支出済額	翌年度繰越額			不用額	備考
		継続繰越	費次越	繰越事故		
金額		繰越	明許費	繰越		
	33,497,070	0	0	0	930	
	33,497,070	0	0	0	930	
33,498,000	33,497,070	0	0	0	930	他会計繰出金 33,497,070 28繰出金 33,497,070 ○一般会計繰出金
	0	0	0	0	910,000	
	0	0	0	0	910,000	
	0	0	0	0	910,000	
						●5款1項1目19節へ充当 32,000 ●5款3項4目12節へ充当 8,000 ●5款4項1目13節へ充当 47,000 ●5款4項1目19節へ充当 3,000
	2,001,282,038	0	0	0	58,845,962	

## 実質収支に関する調書

区 分	金 額
1. 歳 入 総 額	2,044,511,662 円
2. 歳 出 総 額	2,001,282,038
3. 歳 入 歳 出 差 引 額	43,229,624
4. 翌 年 度 へ 繰 り 越 す べ き 財 源	(1) 継続費通次繰越額 0
	(2) 繰越明許費繰越額 0
	(3) 事故繰越し繰越額 0
	計 0
5. 実 質 収 支 額	43,229,624
6. 実質収支額のうち地方自治法第233条の2の規定による基金繰入額	0

# 野木町後期高齢者医療特別会計



# 歲入歲出決算書

令和元年度野木町後期高齢者医療特別会計歳入歳出決算書

歳入

款	項	予 算 現 額	調 定 額
1. 後期高齢者医療保険料		247,065,000	247,167,010
	1. 後期高齢者医療保険料	247,065,000	247,167,010
2. 使用料及び手数料		1,000	19,310
	1. 手数料	1,000	19,310
3. 国庫支出金		1,000	0
	1. 国庫補助金	1,000	0
4. 寄附金		1,000	0
	1. 寄附金	1,000	0
5. 繰入金		55,105,000	54,983,920
	1. 一般会計繰入金	55,105,000	54,983,920
6. 諸収入		13,618,000	13,566,301
	1. 延滞金・加算金及び過料	2,000	3,900
	2. 償還金及び還付加算金	2,000	462,500
	3. 雑入	13,614,000	13,099,901
7. 繰越金		2,878,000	2,877,029
	1. 繰越金	2,878,000	2,877,029
歳 入 合 計		318,669,000	318,613,570



(単位:円)

収 入 済 額	不 納 欠 損 額	収 入 未 済 額	予 算 現 額 と 収 入 済 額 と の 比 較
246,092,200	54,000	1,020,810	△972,800
246,092,200	54,000	1,020,810	△972,800
19,310	0	0	18,310
19,310	0	0	18,310
0	0	0	△1,000
0	0	0	△1,000
0	0	0	△1,000
0	0	0	△1,000
54,983,920	0	0	△121,080
54,983,920	0	0	△121,080
13,566,301	0	0	△51,699
3,900	0	0	1,900
462,500	0	0	460,500
13,099,901	0	0	△514,099
2,877,029	0	0	△971
2,877,029	0	0	△971
317,538,760	54,000	1,020,810	△1,130,240

## 歳出

款	項	予 算 現 額
1. 総務費		15,780,000
	1. 総務管理費	14,020,000
	2. 徴收費	1,760,000
2. 後期高齢者医療広域連合納付金		292,725,000
	1. 後期高齢者医療広域連合納付金	292,725,000
3. 後期高齢者健診事業費		6,347,000
	1. 後期高齢者健診事業費	6,347,000
4. 諸支出金		2,830,000
	1. 償還金及び還付加算金	550,000
	2. 繰出金	2,280,000
5. 予備費		987,000
	1. 予備費	987,000
歳 出 合 計		318,669,000

(単位:円)

支 出 済 額	翌 年 度 繰 越 額	不 用 額	予 算 現 額 と 支 出 済 額 と の 比 較
14,810,401	0	969,599	969,599
13,083,062	0	936,938	936,938
1,727,339	0	32,661	32,661
291,228,229	0	1,496,771	1,496,771
291,228,229	0	1,496,771	1,496,771
5,701,914	0	645,086	645,086
5,701,914	0	645,086	645,086
2,742,520	0	87,480	87,480
462,600	0	87,400	87,400
2,279,920	0	80	80
0	0	987,000	987,000
0	0	987,000	987,000
314,483,064	0	4,185,936	4,185,936

◆ 歳入歳出差引残額

3,055,696 円

令和2年9月7日提出

野木町長 真瀬 宏子

# 歲入歲出決算事項別明細書

令和元年度野木町後期高齢者医療特別会計歳入歳出決算事項別明細書

歳入

(款) 1.後期高齢者医療保険料

(項) 1. 後期高齢者医療保険料 (目) 1. 特別徴収保険料

款	項	目	予 算		現 額	計	節 区 分
			当初予算額	補正予算額	継続費及び 繰越事業費 繰越財源 充当額		
1. 後期高齢者医療保険料			239,065,000	8,000,000	0	247,065,000	
	1. 後期高齢者医療保険料		239,065,000	8,000,000	0	247,065,000	
		1. 特別徴収保険料	103,755,000	7,177,000	0	110,932,000	1. 特別徴収保険料
		2. 普通徴収保険料	135,310,000	823,000	0	136,133,000	1. 現年度分
							2. 滞納繰越分
2. 使用料及び手数料			1,000	0	0	1,000	
	1. 手数料		1,000	0	0	1,000	
		1. 督促手数料	1,000	0	0	1,000	1. 督促手数料
		2. 行政文書等複写手数料	0	0	0	0	1. 行政文書等複写手数料
3. 国庫支出金			1,000	0	0	1,000	
	1. 国庫補助金		1,000	0	0	1,000	
		1. 高齢者医療制度円滑運営事業費	1,000	0	0	1,000	

(単位:円)

	調 定 額	収 入 済 額	不 納 欠 損 額	収 入 未 済 額	備 考
金 額					
	247,167,010	246,092,200	54,000	1,020,810	
	247,167,010	246,092,200	54,000	1,020,810	
	115,262,500	115,372,300	0	△109,800	
110,932,000	115,262,500	115,372,300	0	△109,800	・収入済額には過誤納金還付未済額109,800円を含む
	131,904,510	130,719,900	54,000	1,130,610	
136,132,000	130,943,200	130,310,910	0	632,290	
1,000	961,310	408,990	54,000	498,320	
	19,310	19,310	0	0	
	19,310	19,310	0	0	
	19,300	19,300	0	0	
1,000	19,300	19,300	0	0	
	10	10	0	0	
0	10	10	0	0	
	0	0	0	0	
	0	0	0	0	
	0	0	0	0	

## (款) 3.国庫支出金

## (項) 1. 国庫補助金 (目) 1. 高齢者医療制度円滑運営事業費

款	項	目	予 算 現 額			計	節 区 分
			当初予算額	補正予算額	継続費及び 繰越事業費 繰越財源 充当額		
							1. 高齢者医療制度円滑運営事業費
4. 寄附金			1,000	0	0	1,000	
	1. 寄附金		1,000	0	0	1,000	
		1. 一般寄附金	1,000	0	0	1,000	1. 一般寄附金
5. 繰入金			55,019,000	86,000	0	55,105,000	
	1. 一般会計繰入金		55,019,000	86,000	0	55,105,000	
		1. 事務費繰入金	10,437,000	△394,000	0	10,043,000	1. 事務費繰入金
		2. 保険基盤安定繰入金	44,582,000	480,000	0	45,062,000	1. 保険基盤安定繰入金
6. 諸収入			12,914,000	704,000	0	13,618,000	
	1. 延滞金・加算金及び過料		2,000	0	0	2,000	
		1. 延滞金	1,000	0	0	1,000	1. 延滞金
		2. 過料	1,000	0	0	1,000	1. 過料
	2. 償還金及び還付加算金		2,000	0	0	2,000	
		1. 保険料還付金	1,000	0	0	1,000	



(単位:円)

	調 定 額	収 入 済 額	不 納 欠 損 額	収 入 未 済 額	備 考
金 額					
1,000	0	0	0	0	
	0	0	0	0	
	0	0	0	0	
	0	0	0	0	
1,000	0	0	0	0	
	54,983,920	54,983,920	0	0	
	54,983,920	54,983,920	0	0	
	9,922,000	9,922,000	0	0	
10,043,000	9,922,000	9,922,000	0	0	
	45,061,920	45,061,920	0	0	
45,062,000	45,061,920	45,061,920	0	0	
	13,566,301	13,566,301	0	0	
	3,900	3,900	0	0	
	3,900	3,900	0	0	
1,000	3,900	3,900	0	0	
	0	0	0	0	
1,000	0	0	0	0	
	462,500	462,500	0	0	
	461,000	461,000	0	0	

## (款) 6. 諸収入

## (項) 2. 償還金及び還付加算金 (目) 1. 保険料還付金

款	項	目	予 算		現 額		計	節 区 分
			当初予算額	補正予算額	継続費及び 繰越事業費 繰越財源 充当額			
								1. 保険料還 付金
		2. 還付加算 金	1,000	0	0	1,000		1. 還付加算 金
	3. 雑入		12,910,000	704,000	0	13,614,000		
		1. 雑入	12,910,000	704,000	0	13,614,000		1. 後期高齢 者健診事 業負担金
								2. 雑入
7. 繰越金			1,000	2,877,000	0	2,878,000		
	1. 繰越金		1,000	2,877,000	0	2,878,000		
		1. 繰越金	1,000	2,877,000	0	2,878,000		1. 繰越金
	歳 入 合 計		307,002,000	11,667,000	0	318,669,000		

(単位:円)

金額	調定額	収入済額	不納欠損額	収入未済額	備考
1,000	461,000	461,000	0	0	
	1,500	1,500	0	0	
1,000	1,500	1,500	0	0	
	13,099,901	13,099,901	0	0	
	13,099,901	13,099,901	0	0	
4,363,000	4,248,809	4,248,809	0	0	
9,251,000	8,851,092	8,851,092	0	0	・栃木県後期高齢者医療広域連合 人件費 8,111,092 ・後期高齢者医療制度特別対策 補助金 740,000
	2,877,029	2,877,029	0	0	
	2,877,029	2,877,029	0	0	
	2,877,029	2,877,029	0	0	
2,878,000	2,877,029	2,877,029	0	0	
	318,613,570	317,538,760	54,000	1,020,810	

# 歳出

(款) 1.総務費

(項) 1.総務管理費

(目) 1.一般管理費

款	項	目	予 算 現 額				計	節 区 分	
			当初予算額	補正予算額	継続費及び 繰越事業費 繰越額	予備費 支出及び 流用増減			
1. 総務費			16,019,000	△252,000	0	13,000	15,780,000		
	1. 総務管理 費		14,269,000	△252,000	0	3,000	14,020,000		
		1. 一般管理 費		14,269,000	△252,000	0	3,000	14,020,000	
									2. 給料
									3. 職員手当等
									4. 共済費
									9. 旅費
									11. 需用費
									12. 役務費
									13. 委託料
	2. 徴收費		1,750,000	0	0	10,000	1,760,000		
	1. 徴收費		1,750,000	0	0	10,000	1,760,000		
								11. 需用費	
								12. 役務費	
								13. 委託料	

(単位:円)

金額	支出済額	翌年度繰越額			不用額	備考
		継続繰越	費次繰越	繰越事故		
金額		繰越	明許費	繰越		
	14,810,401	0	0	0	969,599	
	13,083,062	0	0	0	936,938	
	13,083,062	0	0	0	936,938	
6,132,000	5,755,090	0	0	0	376,910	職員給与費 12,248,149
4,990,000	4,590,582	0	0	0	399,418	02給料 5,755,090
2,003,000	1,902,477	0	0	0	100,523	○職員給料
9,000	8,130	0	0	0	870	03職員手当等 4,590,582
38,000	37,018	0	0	0	982	○職員手当
193,000	135,765	0	0	0	57,235	・時間外勤務手当 668,697
655,000	654,000	0	0	0	1,000	・住居手当 324,000
						・期末手当 1,272,023
						・勤勉手当 678,816
						・地域手当 345,298
						・退職手当負担金 1,301,748
						04共済費 1,902,477
						○職員共済費
						一般管理事務費 834,913
						09旅費 8,130
						○普通旅費
						●予備費より充当 3,000
						11需用費 37,018
						○消耗品費
						12役務費 135,765
						○通信運搬費
						・郵送料 135,765
						13委託料 654,000
						○委託料
						・後期高齢者医療システム
						保守業務 654,000
	1,727,339	0	0	0	32,661	
	1,727,339	0	0	0	32,661	
842,000	835,898	0	0	0	6,102	賦課徴収費 1,727,339
539,000	538,654	0	0	0	346	11需用費 835,898
349,000	324,488	0	0	0	24,512	○消耗品費 7,975
						○印刷製本費 827,923
						12役務費 538,654

## (款) 1.総務費

## (項) 2. 徴収費

## (目) 1. 徴収費

款	項	目	予 算 現 額				計	節 区 分
			当初予算額	補正予算額	継続費及び 繰越事業費 繰 越 額	予 備 費 支出及び 流用増減		
								19. 負担金、補 助及び交付 金
2. 後期高齢 者医療広 域連合納 付金			283,647,000	9,078,000	0	0	292,725,000	
	1. 後期高齢 者医療広 域連合納 付金		283,647,000	9,078,000	0	0	292,725,000	
		1. 後期高齢 者医療広 域連合納 付金	283,647,000	9,078,000	0	0	292,725,000	19. 負担金、補 助及び交付 金
3. 後期高齢 者健診事 業費			5,785,000	562,000	0	0	6,347,000	
	1. 後期高齢 者健診事 業費		5,785,000	562,000	0	0	6,347,000	
		1. 後期高齢 者健診事 業費	5,785,000	562,000	0	0	6,347,000	11. 需用費

(単位:円)

金額	支出済額	翌年度繰越額			不用額	備考
		継続繰越	費次繰越	繰越事故		
金額		繰越	明許費繰越	繰越		
30,000	28,299	0	0	0	1,701	○通信運搬費 446,987 ・郵送料 446,987 ○手数料等 91,667 ・口座振替手数料等 91,667 ●予備費より充当 10,000 13委託料 324,488 ○委託料 ・電算処理業務 324,488 19負担金、補助及び交付金 28,299 ○負担金 ・特別徴収経由機関業務 28,299
	291,228,229	0	0	0	1,496,771	
	291,228,229	0	0	0	1,496,771	
	291,228,229	0	0	0	1,496,771	
292,725,000	291,228,229	0	0	0	1,496,771	後期高齢者医療広域連合納付金 291,228,229 19負担金、補助及び交付金 291,228,229 ○負担金 ・後期高齢者医療広域連合 納付金 291,228,229
	5,701,914	0	0	0	645,086	
	5,701,914	0	0	0	645,086	
	5,701,914	0	0	0	645,086	
79,000	74,386	0	0	0	4,614	後期高齢者健診事業費 5,701,914

## (款) 3.後期高齢者健診事業費

## (項) 1. 後期高齢者健診事業費

## (目) 1. 後期高齢者健診事業費

款	項	目	予 算 現 額				計	節 区 分
			当初予算額	補正予算額	継続費及び 繰越事業費 繰 越 額	予 備 費 支出及び 流用増減		
								12. 役務費
								13. 委託料
								19. 負担金、補 助及び交付 金
4. 諸支出金			551,000	2,279,000	0	0	2,830,000	
	1. 償還金及 び還付加 算金		550,000	0	0	0	550,000	
		1. 還付加算 金	50,000	0	0	0	50,000	23. 償還金、利 子及び割引 料
		2. 保険料還 付金	500,000	0	0	0	500,000	23. 償還金、利 子及び割引 料
	2. 繰出金		1,000	2,279,000	0	0	2,280,000	
		1. 他会計繰 出金	1,000	2,279,000	0	0	2,280,000	28. 繰出金
5. 予備費			1,000,000	0	0	△13,000	987,000	
	1. 予備費		1,000,000	0	0	△13,000	987,000	
		1. 予備費	1,000,000	0	0	△13,000	987,000	



(単位:円)

金額	支出済額	翌年度繰越額			不用額	備考
		継続繰越	費次繰越	繰越事故		
金額		繰越	明許費繰越	繰越		
256,000	200,972	0	0	0	55,028	11需用費 74,386
3,488,000	3,294,809	0	0	0	193,191	○印刷製本費
2,524,000	2,131,747	0	0	0	392,253	12役務費 200,972 ○通信運搬費 ・郵送料等 200,972
						13委託料 3,294,809 ○委託料 ・健康診査等業務 3,294,809
						19負担金、補助及び交付金 2,131,747 ○負担金 1,065,747 ・後期高齢者健診事業費 814,000 ・特定健康診査等データ 管理システム 251,747 ○補助金 1,066,000 ・人間ドック検査費用 1,066,000
	2,742,520	0	0	0	87,480	
	462,600	0	0	0	87,400	
	1,500	0	0	0	48,500	
50,000	1,500	0	0	0	48,500	還付加算金 1,500 23償還金、利子及び割引料 1,500 ○保険料還付加算金
	461,100	0	0	0	38,900	
500,000	461,100	0	0	0	38,900	保険料還付金 461,100 23償還金、利子及び割引料 461,100 ○保険料還付金
	2,279,920	0	0	0	80	
	2,279,920	0	0	0	80	
2,280,000	2,279,920	0	0	0	80	他会計繰出金 2,279,920 28繰出金 2,279,920 ○一般会計繰出金
	0	0	0	0	987,000	
	0	0	0	0	987,000	
	0	0	0	0	987,000	

(款) 5. 予備費

(項) 1. 予備費

(目) 1. 予備費

款	項	目	予 算 現 額				計	節 区 分
			当初予算額	補正予算額	継続費及び 繰越事業費 繰越額	予備費 支出及び 流用増減		
		歳出合計	307,002,000	11,667,000	0	0	318,669,000	

(単位:円)

金額	支出済額	翌年度繰越額			不用額	備考
		継続 繰越	費次 繰越	明許 繰越		
						●1款1項1目9節へ充当 3,000
						●1款2項1目12節へ充当 10,000
	314,483,064	0	0	0	4,185,936	

## 実質収支に関する調書

区 分	金 額
1. 歳 入 総 額	317,538,760 円
2. 歳 出 総 額	314,483,064
3. 歳 入 歳 出 差 引 額	3,055,696
4. 翌 年 度 へ 繰 り 越 す べ き 財 源	(1) 継続費通次繰越額 0
	(2) 繰越明許費繰越額 0
	(3) 事故繰越し繰越額 0
	計 0
5. 実 質 収 支 額	3,055,696
6. 実質収支額のうち地方自治法第233条の2の規定による基金繰入額	0

# 野木町農業集落排水事業特別会計



# 歲入歲出決算書

令和元年度野木町農業集落排水事業特別会計歳入歳出決算書

歳入

款	項	予 算 現 額	調 定 額
1. 分担金及び負担金		1,200,000	1,200,000
	1. 分担金	1,200,000	1,200,000
2. 使用料及び手数料		11,348,000	12,617,273
	1. 使用料	11,344,000	12,615,703
	2. 手数料	4,000	1,570
3. 国庫支出金		4,000,000	4,000,000
	1. 国庫補助金	4,000,000	4,000,000
4. 繰入金		41,798,000	41,798,000
	1. 他会計繰入金	41,798,000	41,798,000
5. 繰越金		4,121,000	4,121,966
	1. 繰越金	4,121,000	4,121,966
6. 諸収入		2,000	0
	1. 雑入	2,000	0
7. 町債		4,100,000	4,100,000
	1. 町債	4,100,000	4,100,000
歳 入 合 計		66,569,000	67,837,239



(単位:円)

収 入 済 額	不 納 欠 損 額	収 入 未 済 額	予 算 現 額 と 収 入 済 額 と の 比 較
1,200,000	0	0	0
1,200,000	0	0	0
10,118,310	0	2,498,963	△1,229,690
10,116,740	0	2,498,963	△1,227,260
1,570	0	0	△2,430
4,000,000	0	0	0
4,000,000	0	0	0
41,798,000	0	0	0
41,798,000	0	0	0
4,121,966	0	0	966
4,121,966	0	0	966
0	0	0	△2,000
0	0	0	△2,000
4,100,000	0	0	0
4,100,000	0	0	0
65,338,276	0	2,498,963	△1,230,724

## 歲出

款	項	予 算 現 額
1. 農業集落排水事業費		33,987,000
	1. 農業集落排水事業費	33,987,000
2. 公債費		32,482,000
	1. 公債費	32,482,000
3. 予備費		100,000
	1. 予備費	100,000
歲 出 合 計		66,569,000

(単位:円)

支 出 済 額	翌 年 度 繰 越 額	不 用 額	予 算 現 額 と 支 出 済 額 と の 比 較
24,801,017	0	9,185,983	9,185,983
24,801,017	0	9,185,983	9,185,983
32,465,628	0	16,372	16,372
32,465,628	0	16,372	16,372
0	0	100,000	100,000
0	0	100,000	100,000
57,266,645	0	9,302,355	9,302,355

◆ 歳入歳出差引残額 8,071,631 円

令和2年度より下水道事業に地方公営企業法が適用されたことに伴い、農業集落排水事業特別会計の歳入歳出差引残額は、下水道事業会計へ引き継ぎました。

令和2年9月7日提出

野木町長 真瀬 宏子

## 歲入歲出決算事項別明細書

令和元年度野木町農業集落排水事業特別会計歳入歳出決算事項別明細書

歳入

(款) 1. 分担金及び負担金

(項) 1. 分担金

(目) 1. 農業集落排水事業受益者分担金

款	項	目	予 算		現 額		計	節 区 分	
			当初予算額	補正予算額	継続費及び 繰越事業費 繰越財源 充当額				
1. 分担金及び負担金			1,200,000	0	0		1,200,000		
	1. 分担金		1,200,000	0	0		1,200,000		
		1. 農業集落排水事業受益者分担金		1,200,000	0	0		1,200,000	1. 現年度分受益者分担金
2. 使用料及び手数料			11,348,000	0	0		11,348,000		
	1. 使用料		11,344,000	0	0		11,344,000		
		1. 農業集落排水使用料		11,344,000	0	0		11,344,000	1. 現年度農業集落排水使用料 2. 滞納繰越分 3. 農業集落排水施設使用料
	2. 手数料			4,000	0	0		4,000	
		1. 農業集落排水手数料		4,000	0	0		4,000	1. 農業集落排水手数料
		2. 行政文書等複写手数料		0	0	0		0	1. 行政文書等複写手数料

(単位:円)

金額	調定額	収入済額	不納欠損額	収入未済額	備考
	1,200,000	1,200,000	0	0	
	1,200,000	1,200,000	0	0	
	1,200,000	1,200,000	0	0	
1,200,000	1,200,000	1,200,000	0	0	
	12,617,273	10,118,310	0	2,498,963	
	12,615,703	10,116,740	0	2,498,963	
	12,615,703	10,116,740	0	2,498,963	
11,340,000	11,894,377	9,947,083	0	1,947,294	
1,000	718,146	169,477	0	548,669	
3,000	3,180	180	0	3,000	・行政財産使用料 180
	1,570	1,570	0	0	
	1,500	1,500	0	0	
4,000	1,500	1,500	0	0	・排水設備検査手数料 1,500
	70	70	0	0	
0	70	70	0	0	・行政文書等複写手数料 70

## (款) 3.国庫支出金

## (項) 1. 国庫補助金

## (目) 1. 農業集落排水事業国庫補助金

款	項	目	予 算		現 額		節 区 分
			当初予算額	補正予算額	継続費及び 繰越事業費 繰越財源 充当額	計	
3. 国庫支出 金			4,000,000	0	0	4,000,000	
	1. 国庫補助 金		4,000,000	0	0	4,000,000	
		1. 農業集落 排水事業 国庫補助 金		4,000,000	0	0	4,000,000
4. 繰入金			44,301,000	△2,503,000	0	41,798,000	
	1. 他会計繰 入金		44,301,000	△2,503,000	0	41,798,000	
		1. 一般会計 繰入金		44,301,000	△2,503,000	0	41,798,000
5. 繰越金			1,500,000	2,577,000	44,000	4,121,000	
	1. 繰越金		1,500,000	2,577,000	44,000	4,121,000	
		1. 繰越金		1,500,000	2,577,000	44,000	4,121,000
6. 諸収入			2,000	0	0	2,000	
	1. 雑入		2,000	0	0	2,000	
		1. 雑入		2,000	0	0	2,000
7. 町債			4,100,000	0	0	4,100,000	
	1. 町債		4,100,000	0	0	4,100,000	
		1. 公営企業 会計適用 債		4,100,000	0	0	4,100,000



(単位:円)

金額	調定額	収入済額	不納欠損額	収入未済額	備考
	4,000,000	4,000,000	0	0	
	4,000,000	4,000,000	0	0	
	4,000,000	4,000,000	0	0	
4,000,000	4,000,000	4,000,000	0	0	
	41,798,000	41,798,000	0	0	
	41,798,000	41,798,000	0	0	
	41,798,000	41,798,000	0	0	
41,798,000	41,798,000	41,798,000	0	0	・一般分 41,798,000
	4,121,966	4,121,966	0	0	
	4,121,966	4,121,966	0	0	
	4,121,966	4,121,966	0	0	
4,121,000	4,121,966	4,121,966	0	0	
	0	0	0	0	
	0	0	0	0	
	0	0	0	0	
1,000	0	0	0	0	
1,000	0	0	0	0	
	4,100,000	4,100,000	0	0	
	4,100,000	4,100,000	0	0	
	4,100,000	4,100,000	0	0	
4,100,000	4,100,000	4,100,000	0	0	

款	項	目	予 算 現 額			計	節 区 分
			当初予算額	補正予算額	継続費及び 繰越事業費 繰越財源 充当額		
歳 入 合 計			66,451,000	74,000	44,000	66,569,000	

(単位:円)

	調 定 額	収 入 済 額	不 納 欠 損 額	収 入 未 済 額	備 考
金 額	67,837,239	65,338,276	0	2,498,963	

# 歳出

(款) 1. 農業集落排水事業費

(項) 1. 農業集落排水事業費

(目) 1. 一般管理費

款	項	目	予 算 現 額				計	節 区 分	
			当初予算額	補正予算額	継続費及び繰越事業費繰越額	予備費支出及び流用増減			
1. 農業集落排水事業費			33,869,000	74,000	44,000	0	33,987,000		
	1. 農業集落排水事業費		33,869,000	74,000	44,000	0	33,987,000		
		1. 一般管理費		11,814,000	74,000	44,000	80,000	12,012,000	
									2. 給料
									3. 職員手当等
									4. 共済費
									9. 旅費
									11. 需用費
									13. 委託料
									14. 使用料及び賃借料
						19. 負担金、補助及び交付金			
						23. 償還金、利子及び割引料			
						27. 公課費			

(単位:円)

金額	支出済額	翌年度繰越額			不用額	備考
		継続繰越	費次繰越	繰越事故		
金額		線	明許費線	繰越		
	24,801,017	0	0	0	9,185,983	
	24,801,017	0	0	0	9,185,983	
	8,413,514	0	0	0	3,598,486	
2,577,000	2,576,100	0	0	0	900	職員給与費 5,480,426
2,212,000	2,138,452	0	0	0	73,548	02給料 2,576,100
766,000	765,874	0	0	0	126	○職員給料
6,000	0	0	0	0	6,000	03職員手当等 2,138,452
9,000	8,888	0	0	0	112	○職員手当
4,180,000	828,980	0	0	0	3,351,020	・時間外勤務手当 130,887
132,000	131,220	0	0	0	780	・住居手当 324,000
						・期末手当 587,028
999,000	834,200	0	0	0	164,800	・勤勉手当 415,435
						・地域手当 154,566
						・退職手当負担金 526,536
1,000	0	0	0	0	1,000	04共済費 765,874
						○職員共済費
						一般管理事務費 2,933,088
1,130,000	1,129,800	0	0	0	200	11需用費 8,888
						○消耗品費
						13委託料 828,980
						○委託料
						・農業集落排水管理システム構築業務 486,000
						・料金収納事務委託外1業務 342,980
						14使用料及び賃借料 131,220
						○使用料及び賃借料
						・収納事務電算使用料 131,220
						19負担金、補助及び交付金 834,200
						○負担金
						・地域資源循環技術センター 20,000
						・公営企業会計システム負担金 814,200
						27公課費 1,129,800
						○公課費

## (款) 1. 農業集落排水事業費

## (項) 1. 農業集落排水事業費

## (目) 1. 一般管理費

款	項	目	予 算 現 額				計	節 区 分
			当初予算額	補正予算額	継続費及び 繰越事業費 繰越額	予備費 支出及び 流用増減		
		2. 農業集落 排水事業 費	1,200,000	0	0	0	1,200,000	15. 工事請負費
		3. 施設管理 費	20,855,000	0	0	△80,000	20,775,000	11. 需用費 12. 役務費 13. 委託料
2. 公債費			32,482,000	0	0	0	32,482,000	
	1. 公債費		32,482,000	0	0	0	32,482,000	
		1. 元金	26,722,000	0	0	0	26,722,000	23. 償還金、利 子及び割引 料

(単位:円)

金額	支出済額	翌年度繰越額			不用額	備考
		継続繰越	費次越	繰越事故		
金額		繰越	明許費	繰越		
						・消費税 1,129,800 ●3目13節より流用 80,000
	875,600	0	0	0	324,400	
1,200,000	875,600	0	0	0	324,400	農業集落排水事業費 875,600 15工事請負費 875,600 ○工事請負費 ・公共柵設置工事 (佐川野、川西地区) 875,600
	15,511,903	0	0	0	5,263,097	
6,508,000	5,643,844	0	0	0	864,156	施設管理費 15,511,903
4,945,000	4,675,659	0	0	0	269,341	11需用費 5,643,844
9,322,000	5,192,400	0	0	0	4,129,600	○消耗品費 198,700 ○光熱水費 3,553,144 ○修繕料 1,892,000 12役務費 4,675,659 ○通信運搬費 302,653 ・回線使用料 302,653 ○手数料等 4,373,006 ・クリーンセンター汚泥汲取り 手数料 4,373,006 13委託料 5,192,400 ○委託料 ・佐川野・川西地区クリーン センター等維持管理業務 615,600 ・農業集落排水最適整備構想 策定業務 4,356,000 ・管路清掃業務外2業務 220,800 ●1目27節へ流用 80,000
	32,465,628	0	0	0	16,372	
	32,465,628	0	0	0	16,372	
	26,719,814	0	0	0	2,186	
26,722,000	26,719,814	0	0	0	2,186	元金 26,719,814 23償還金、利子及び割引料 26,719,814 ○財政融資資金 13,865,530 ○地方公共団体金融機構 12,582,061

## (款) 2.公債費

## (項) 1. 公債費

## (目) 1. 元金

款	項	目	予 算 現 額				計	節 区 分
			当初予算額	補正予算額	継続費及び 繰越事業費 繰越 額	予 備 費 支出及び 流用増減		
		2. 利子	5,760,000	0	0	0	5,760,000	23. 償還金、利 子及び割引 料
3. 予備費			100,000	0	0	0	100,000	
	1. 予備費		100,000	0	0	0	100,000	
		1. 予備費	100,000	0	0	0	100,000	
歳 出 合 計			66,451,000	74,000	44,000	0	66,569,000	



(単位:円)

金額	支出済額	翌年度繰越額			不用額	備考
		継続繰越	費次繰越	繰越事故		
金額		繰越	明許費繰越	繰越		
						○銀行等債 272,223
	5,745,814	0	0	0	14,186	
5,760,000	5,745,814	0	0	0	14,186	利子 5,745,814 23償還金、利子及び割引料 5,745,814 ○財政融資資金 3,074,520 ○地方公共団体金融機構 2,648,723 ○銀行等債 22,571
	0	0	0	0	100,000	
	0	0	0	0	100,000	
	0	0	0	0	100,000	
	57,266,645	0	0	0	9,302,355	

## 実質収支に関する調書

区 分	金 額
1. 歳 入 総 額	65,338,276 円
2. 歳 出 総 額	57,266,645
3. 歳 入 歳 出 差 引 額	8,071,631
4. 翌 年 度 へ 繰 り 越 す べ き 財 源	(1) 継続費通次繰越額 0
	(2) 繰越明許費繰越額 0
	(3) 事故繰越し繰越額 0
	計 0
5. 実 質 収 支 額	8,071,631
6. 実質収支額のうち地方自治法第233条の2の規定による基金繰入額	0

# 野木町公共下水道事業特別会計



# 歲入歲出決算書

令和元年度野木町公共下水道事業特別会計歳入歳出決算書

歳入

款	項	予 算 現 額	調 定 額
1. 分担金及び負担金		3,656,000	3,793,400
	1. 負担金	3,655,000	3,793,400
	2. 分担金	1,000	0
2. 使用料及び手数料		212,300,000	216,051,052
	1. 使用料	212,049,000	215,748,382
	2. 手数料	251,000	302,670
3. 国庫支出金		41,700,000	40,400,000
	1. 国庫補助金	41,700,000	40,400,000
4. 繰入金		297,107,000	297,107,000
	1. 繰入金	297,107,000	297,107,000
5. 繰越金		13,337,000	13,337,495
	1. 繰越金	13,337,000	13,337,495
6. 諸収入		5,000	707,400
	1. 延滞金	1,000	0
	2. 雑入	4,000	707,400
7. 町債		212,500,000	211,100,000
	1. 町債	212,500,000	211,100,000
歳 入 合 計		780,605,000	782,496,347

(単位:円)

収 入 済 額	不 納 欠 損 額	収 入 未 済 額	予 算 現 額 と 収 入 済 額 と の 比 較
3,002,450	0	790,950	△653,550
3,002,450	0	790,950	△652,550
0	0	0	△1,000
177,328,176	344,677	38,378,199	△34,971,824
177,025,506	344,677	38,378,199	△35,023,494
302,670	0	0	51,670
40,400,000	0	0	△1,300,000
40,400,000	0	0	△1,300,000
297,107,000	0	0	0
297,107,000	0	0	0
13,337,495	0	0	495
13,337,495	0	0	495
707,400	0	0	702,400
0	0	0	△1,000
707,400	0	0	703,400
211,100,000	0	0	△1,400,000
211,100,000	0	0	△1,400,000
742,982,521	344,677	39,169,149	△37,622,479

## 歳出

款	項	予 算 現 額
1. 総務費		77,478,000
	1. 総務管理費	77,478,000
2. 公共下水道費		141,229,000
	1. 下水道事業費	141,229,000
3. 流域下水道費		196,714,000
	1. 流域下水道費	196,714,000
4. 公債費		364,884,000
	1. 公債費	364,884,000
5. 予備費		300,000
	1. 予備費	300,000
歳 出 合 計		780,605,000



(単位:円)

支 出 済 額	翌 年 度 繰 越 額	不 用 額	予 算 現 額 と 支 出 済 額 と の 比 較
41,273,176	0	36,204,824	36,204,824
41,273,176	0	36,204,824	36,204,824
134,711,372	0	6,517,628	6,517,628
134,711,372	0	6,517,628	6,517,628
195,129,350	0	1,584,650	1,584,650
195,129,350	0	1,584,650	1,584,650
363,744,658	0	1,139,342	1,139,342
363,744,658	0	1,139,342	1,139,342
0	0	300,000	300,000
0	0	300,000	300,000
734,858,556	0	45,746,444	45,746,444

◆ 歳入歳出差引残額 8,123,965 円

令和2年度より下水道事業に地方公営企業法が適用されたことに伴い、公共下水道事業特別会計の歳入歳出差引残額は、下水道事業会計へ引き継ぎました。

令和2年9月7日提出

野木町長 真瀬 宏子

# 歲入歲出決算事項別明細書

令和元年度野木町公共下水道事業特別会計歳入歳出決算事項別明細書

歳入

(款) 1.分担金及び負担金

(項) 1. 負担金

(目) 1. 受益者負担金

款	項	目	予 算 現 額			計	節 区 分
			当初予算額	補正予算額	継続費及び繰越事業費繰越財源充当額		
1. 分担金及び負担金			3,656,000	0	0	3,656,000	
	1. 負担金		3,655,000	0	0	3,655,000	
		1. 受益者負担金	3,655,000	0	0	3,655,000	1. 現年度分 受益者負担金 2. 過年度分 受益者負担金
	2. 分担金		1,000	0	0	1,000	
		1. 受益者分担金	1,000	0	0	1,000	1. 現年度分 受益者分担金
	2. 使用料及び手数料			212,300,000	0	0	212,300,000
1. 使用料			212,049,000	0	0	212,049,000	
		1. 下水道使用料	211,993,000	0	0	211,993,000	1. 現年度下水道使用料 2. 滞納繰越分
2. 行政財産使用料			56,000	0	0	56,000	
							1. 公共下水道施設使用料
2. 手数料			251,000	0	0	251,000	
	1. 下水道手数料	251,000	0	0	251,000	1. 下水道手数料	

(単位:円)

金額	調定額	収入済額	不納欠損額	収入未済額	備考
	3,793,400	3,002,450	0	790,950	
	3,793,400	3,002,450	0	790,950	
	3,793,400	3,002,450	0	790,950	
2,722,000	2,836,300	2,395,300	0	441,000	・全期前納分 2,207,800 ・期別納付分 187,500
933,000	957,100	607,150	0	349,950	・繰越分 542,250 ・滞納繰越分 64,900
	0	0	0	0	
	0	0	0	0	
1,000	0	0	0	0	
	216,051,052	177,328,176	344,677	38,378,199	
	215,748,382	177,025,506	344,677	38,378,199	
	215,692,225	176,969,349	344,677	38,378,199	
209,832,000	210,276,140	174,699,963	0	35,576,177	
2,161,000	5,416,085	2,269,386	344,677	2,802,022	
	56,157	56,157	0	0	
56,000	56,157	56,157	0	0	
	302,670	302,670	0	0	
	300,400	300,400	0	0	
251,000	300,400	300,400	0	0	・排水設備指定工事店登録手数料 170,000 ・排水設備計画申請手数料 66,000

## (款) 2. 使用料及び手数料

## (項) 2. 手数料

## (目) 1. 下水道手数料

款	項	目	予 算		現 額		計	節 区 分
			当初予算額	補正予算額	継 続 費 及 び 繰 越 事 業 費 繰 越 財 源 充 当 額			
		2. 行政文書 等複写手 数料	0	0	0	0	0	1. 行政文書 等複写手 数料
3. 国庫支出 金			41,700,000	0	0	41,700,000		
	1. 国庫補助 金		41,700,000	0	0	41,700,000		
		1. 下水道事 業国庫補 助金	41,700,000	0	0	41,700,000		1. 社会資本 整備総合 交付金
4. 繰入金			306,214,000	△9,107,000	0	297,107,000		
	1. 繰入金		306,214,000	△9,107,000	0	297,107,000		
		1. 一般会計 繰入金	306,214,000	△9,107,000	0	297,107,000		1. 一般会計 繰入金
5. 繰越金			7,500,000	4,001,000	1,836,000	13,337,000		
	1. 繰越金		7,500,000	4,001,000	1,836,000	13,337,000		
		1. 繰越金	7,500,000	4,001,000	1,836,000	13,337,000		1. 繰越金
6. 諸収入			5,000	0	0	5,000		
	1. 延滞金		1,000	0	0	1,000		
		1. 受益者負 担金延滞 金	1,000	0	0	1,000		1. 受益者負 担金延滞 金
	2. 雑入		4,000	0	0	4,000		

(単位:円)

金額	調定額	収入済額	不納欠損額	収入未済額	備考
					・排水設備検査手数料 63,500 ・督促手数料 900
	2,270	2,270	0	0	
0	2,270	2,270	0	0	・行政文書等複写手数料 2,270
	40,400,000	40,400,000	0	0	
	40,400,000	40,400,000	0	0	
	40,400,000	40,400,000	0	0	
41,700,000	40,400,000	40,400,000	0	0	
	297,107,000	297,107,000	0	0	
	297,107,000	297,107,000	0	0	
	297,107,000	297,107,000	0	0	
297,107,000	297,107,000	297,107,000	0	0	・一般分(汚水) 293,342,000 ・一般分(雨水浸水対策) 3,765,000
	13,337,495	13,337,495	0	0	
	13,337,495	13,337,495	0	0	
	13,337,495	13,337,495	0	0	
13,337,000	13,337,495	13,337,495	0	0	
	707,400	707,400	0	0	
	0	0	0	0	
	0	0	0	0	
1,000	0	0	0	0	
	707,400	707,400	0	0	

## (款) 6.諸収入

## (項) 2. 雑入

## (目) 1. 雑入

款	項	目	予 算		現 額		節 区 分
			当初予算額	補正予算額	継続費及び 繰越事業費 繰越財源 充当額	計	
		1. 雑入	4,000	0	0	4,000	1. 過年度収入 2. 雑入 3. 消費税還付金 4. 弁償金
7. 町債			211,700,000	0	800,000	212,500,000	
	1. 町債		211,700,000	0	800,000	212,500,000	
		1. 公共下水道事業債	69,600,000	0	0	69,600,000	1. 公共下水道事業債
		2. 流域下水道事業債	25,500,000	0	0	25,500,000	1. 流域下水道事業債
		3. 資本費平準化債	92,300,000	0	0	92,300,000	1. 資本費平準化債
		4. 公営企業会計適用債	24,300,000	0	800,000	25,100,000	1. 公営企業会計適用債
歳 入 合 計			783,075,000	△5,106,000	2,636,000	780,605,000	



(単位:円)

金額	調定額	収入済額	不納欠損額	収入未済額	備考
	707,400	707,400	0	0	
1,000	0	0	0	0	
1,000	707,400	707,400	0	0	
1,000	0	0	0	0	
1,000	0	0	0	0	
	211,100,000	211,100,000	0	0	
	211,100,000	211,100,000	0	0	
	69,600,000	69,600,000	0	0	
69,600,000	69,600,000	69,600,000	0	0	
	24,100,000	24,100,000	0	0	
25,500,000	24,100,000	24,100,000	0	0	
	92,300,000	92,300,000	0	0	
92,300,000	92,300,000	92,300,000	0	0	
	25,100,000	25,100,000	0	0	
25,100,000	25,100,000	25,100,000	0	0	
	782,496,347	742,982,521	344,677	39,169,149	

# 歳出

(款) 1.総務費

(項) 1. 総務管理費

(目) 1. 一般管理費

款	項	目	予 算 現 額				計	節 区 分
			当初予算額	補正予算額	継続費及び 繰越事業費 繰越額	予備費 支出及び 流用増減		
1. 総務費			76,462,000	184,000	832,000	0	77,478,000	
	1. 総務管理費		76,462,000	184,000	832,000	0	77,478,000	
		1. 一般管理費	76,462,000	184,000	832,000	0	77,478,000	
								1. 報酬
								2. 給料
								3. 職員手当等
								4. 共済費
								8. 報償費
								11. 需用費
								12. 役務費
								13. 委託料
								14. 使用料及び 賃借料
								19. 負担金、補 助及び交付 金
								23. 償還金、利 子及び割引 料
								27. 公課費

(単位:円)

金額	支出済額	翌年度繰越額			不用額	備考
		継続繰越	費次繰越	繰越事故		
金額		繰越	明許費繰越	繰越		
	41,273,176	0	0	0	36,204,824	
	41,273,176	0	0	0	36,204,824	
	41,273,176	0	0	0	36,204,824	
2,089,000	1,929,000	0	0	0	160,000	職員給与費 21,378,151
11,080,000	10,653,332	0	0	0	426,668	02給料 10,653,332
8,260,000	7,650,847	0	0	0	609,153	○職員給料
3,691,000	3,345,960	0	0	0	345,040	03職員手当等 7,650,847
463,000	409,200	0	0	0	53,800	○職員手当
84,000	78,732	0	0	0	5,268	・扶養手当 440,000
239,000	140,873	0	0	0	98,127	・時間外勤務手当 581,802
24,854,000	8,347,510	0	0	0	16,506,490	・通勤手当 155,940
943,000	942,192	0	0	0	808	・期末手当 2,425,892
						・勤勉手当 1,150,893
18,099,000	100,630	0	0	0	17,998,370	・地域手当 672,264
						・退職手当負担金 2,224,056
						04共済費 3,073,972
1,000	0	0	0	0	1,000	○職員共済費 2,622,791
						○再任用職員社会保険料 451,181
						一般管理事務費(業務係) 17,676,109
7,675,000	7,674,900	0	0	0	100	08報償費 409,200
						○報償費
						・受益者負担金一括納付報奨金 409,200
						11需用費 60,804
						○消耗品費 48,600
						○印刷製本費 12,204
						12役務費 140,873
						○通信運搬費
						・郵送料 140,873
						13委託料 8,347,510
						○委託料
						・公共下水道水質及び水量調査業務 7,810,000
						・河川水質分析業務外2業務 537,510
						14使用料及び賃借料 942,192
						○使用料及び賃借料
						・電算使用料 942,192

## (款) 1.総務費

## (項) 1. 総務管理費

## (目) 1. 一般管理費

款	項	目	予 算 現 額				計	節 区 分
			当初予算額	補正予算額	継続費及び 繰越事業費 繰 越 額	予 備 費 支出及び 流用増減		
2. 公共下水道費			144,715,000	△5,290,000	1,804,000	0	141,229,000	
	1. 下水道事業費		144,715,000	△5,290,000	1,804,000	0	141,229,000	
		1. 下水道建設費	144,715,000	△5,290,000	1,804,000	0	141,229,000	
								11. 需用費 12. 役務費 13. 委託料 15. 工事請負費

(単位:円)

金額	支出済額	翌年度繰越額			不用額	備考
		継続繰越	費次繰越	繰越事故		
金額		繰越	明許費繰越	繰越		
						19負担金、補助及び交付金 100,630 ○負担金 ・日本下水道協会 77,530 ・日本下水道協会栃木県支部 9,500 ・全国町村下水道推進協議会 栃木県支部 5,000 ・栃木県下水汚泥資源化推進 協議会 800 ・県建設技術協会会費 7,800
						27公課費 7,674,900 ○公課費 ・消費税 7,674,900
						一般管理事務費(下水道係) 2,218,916 01報酬 1,929,000 ○行政事務嘱託員報酬
						04共済費 271,988 ○嘱託員社会保険料
						11需用費 17,928 ○印刷製本費
	134,711,372	0	0	0	6,517,628	
	134,711,372	0	0	0	6,517,628	
	134,711,372	0	0	0	6,517,628	
4,117,000	3,720,104	0	0	0	396,896	公共下水道事業 81,640,076
352,000	316,692	0	0	0	35,308	11需用費 42,676
51,692,000	46,503,676	0	0	0	5,188,324	○消耗品費
85,068,000	84,170,900	0	0	0	897,100	15工事請負費 81,597,400 ○工事請負費 ・舗装復旧工事 1,974,800 ・公共汚水樹設置工事 13,479,600 ・管渠工事(若林地区) 15,345,000 ・管渠工事(友沼地区) 18,150,000 ・管渠工事(潤島地区) 15,741,000 ・潤島12号線舗装復旧工事 10,395,000 ・潤島16号線舗装復旧工事 6,512,000 ●13節より流用 865,000

(款) 2. 公共下水道費

(項) 1. 下水道事業費

(目) 1. 下水道建設費

款	項	目	予 算 現 額				計	節 区 分
			当初予算額	補正予算額	継続費及び 繰越事業費 繰越額	予備費 支出及び 流用増減		

(単位:円)

金額	支出済額	翌年度繰越額			不用額	備考
		継続 繰越	費次 繰越	繰越 明許費		
						公共下水道維持管理事業 24,112,960
						11需用費 2,529,370
						○光熱水費 2,193,870
						○修繕料 335,500
						12役務費 235,970
						○通信運搬費
						・電話料 235,970
						13委託料 18,774,120
						○委託料
						・汚水マンホールポンプ場
						維持管理業務(8ヶ所) 524,400
						・管渠内高圧洗浄業務 308,000
						・下水道管理システム構築業務 8,811,720
						・汚水管路更新工事実施設計
						業務 9,130,000
						●15節へ流用 865,000
						15工事請負費 2,573,500
						○工事請負費
						・汚水ポンプ改修工事 823,900
						・汚水マンホールポンプ場
						電線地中化工事 1,749,600
						■繰越事業費繰越不用額 54,400
						浸水対策施設維持管理事業 28,958,336
						11需用費 1,148,058
						○燃料費 297,000
						○光熱水費 669,558
						○修繕料 181,500
						●13節より流用 297,000
						12役務費 80,722
						○通信運搬費 30,922
						・電話料 30,922
						○保険料 9,400
						・傷害保険料 9,400
						○手数料等 40,400
						・検査手数料等 40,400
						●13節より流用 10,000
						13委託料 27,729,556
						○委託料

## (款) 2.公共下水道費

## (項) 1. 下水道事業費

## (目) 1. 下水道建設費

款	項	目	予 算 現 額				計	節 区 分
			当初予算額	補正予算額	継続費及び 繰越事業費 繰越額	予備費 支出及び 流用増減		
3. 流域下水道費			196,714,000	0	0	0	196,714,000	
	1. 流域下水道費		196,714,000	0	0	0	196,714,000	
		1. 流域下水道費	196,714,000	0	0	0	196,714,000	19. 負担金、補助及び交付金
4. 公債費			364,884,000	0	0	0	364,884,000	
	1. 公債費		364,884,000	0	0	0	364,884,000	
		1. 元金	298,118,000	0	0	0	298,118,000	23. 償還金、利子及び割引料
		2. 利子	66,766,000	0	0	0	66,766,000	



(単位:円)

金額	支出済額	翌年度繰越額			不用額	備考
		継続繰越	費次繰越	繰越事故		
金額		繰越	明許費繰越	繰越		
						・逆川排水機場保守点検業務 583,200 ・グリーンベルト他植栽管理業務 3,630,000 ・逆川排水機場沈砂池内流入物引上撤去業務外4業務 919,428 ・ブルーミングガーデン調整池清掃業務 185,328 ・逆川排水機場耐震補強工事実施設計業務 22,350,000 ・逆川排水機場災害時応急対策業務 61,600 ●11節へ流用 297,000 ●12節へ流用 10,000
	195,129,350	0	0	0	1,584,650	
	195,129,350	0	0	0	1,584,650	
	195,129,350	0	0	0	1,584,650	
196,714,000	195,129,350	0	0	0	1,584,650	流域下水道費 195,129,350 19負担金、補助及び交付金 195,129,350 ○負担金 ・流域下水道思川処理区促進協議会 29,000 ・流域下水道思川処理区建設 25,091,350 ・流域下水道思川処理区維持管理 170,009,000
	363,744,658	0	0	0	1,139,342	
	363,744,658	0	0	0	1,139,342	
	298,114,690	0	0	0	3,310	
298,118,000	298,114,690	0	0	0	3,310	元金 298,114,690 23償還金、利子及び割引料 298,114,690 ○財政融資資金 99,947,825 ○地方公共団体金融機構 146,977,794 ○銀行等債 16,702,539 ○簡易保険 34,486,532
	65,629,968	0	0	0	1,136,032	

## (款) 4.公債費

## (項) 1. 公債費

## (目) 2. 利子

款	項	目	予 算 現 額				計	節 区 分
			当初予算額	補正予算額	継続費及び 繰越事業費 繰越額	予備費 支出及び 流用増減		
								23. 償還金、利 子及び割引 料
5. 予備費			300,000	0	0	0	300,000	
	1. 予備費		300,000	0	0	0	300,000	
		1. 予備費	300,000	0	0	0	300,000	
歳 出 合 計			783,075,000	△5,106,000	2,636,000	0	780,605,000	

(単位:円)

金額	支出済額	翌年度繰越額			不用額	備考
		継続繰越	費次繰越	繰越事故		
66,766,000	65,629,968	0	0	0	1,136,032	利子 65,629,968 23償還金、利子及び割引料 65,629,968 ○財政融資資金 23,802,437 ○地方公共団体金融機構 30,965,330 ○銀行等債 1,648,345 ○簡易保険 9,213,856
	0	0	0	0	300,000	
	0	0	0	0	300,000	
	0	0	0	0	300,000	
	734,858,556	0	0	0	45,746,444	

## 実質収支に関する調書

区 分	金 額
1. 歳 入 総 額	742,982,521 円
2. 歳 出 総 額	734,858,556
3. 歳 入 歳 出 差 引 額	8,123,965
4. 翌 年 度 へ 繰 り 越 す べ き 財 源	(1) 継続費通次繰越額 0
	(2) 繰越明許費繰越額 0
	(3) 事故繰越し繰越額 0
	計 0
5. 実 質 収 支 額	8,123,965
6. 実質収支額のうち地方自治法第233条の2の規定による基金繰入額	0

# 野木町営墓地事業特別会計



# 歲入歲出決算書

令和元年度野木町営墓地事業特別会計歳入歳出決算書

歳入

款	項	予 算 現 額	調 定 額
1. 使用料及び手数料		15,436,000	15,339,910
	1. 使用料	8,571,000	8,411,080
	2. 手数料	6,865,000	6,928,830
2. 繰越金		26,273,000	26,273,204
	1. 繰越金	26,273,000	26,273,204
3. 諸収入		1,000	0
	1. 雑入	1,000	0
歳 入 合 計		41,710,000	41,613,114



(単位:円)

収 入 済 額	不 納 欠 損 額	収 入 未 済 額	予 算 現 額 と 収 入 済 額 と の 比 較
15,047,060	0	292,850	△388,940
8,131,080	0	280,000	△439,920
6,915,980	0	12,850	50,980
26,273,204	0	0	204
26,273,204	0	0	204
0	0	0	△1,000
0	0	0	△1,000
41,320,264	0	292,850	△389,736

## 歳出

款	項	予 算 現 額
1. 町営墓地事業費		9,121,000
	1. 町営墓地管理費	9,121,000
2. 公債費		6,724,000
	1. 公債費	6,724,000
3. 予備費		25,865,000
	1. 予備費	25,865,000
歳 出 合 計		41,710,000

(単位:円)

支 出 済 額	翌 年 度 繰 越 額	不 用 額	予 算 現 額 と 支 出 済 額 と の 比 較
8,552,664	0	568,336	568,336
8,552,664	0	568,336	568,336
6,722,678	0	1,322	1,322
6,722,678	0	1,322	1,322
0	0	25,865,000	25,865,000
0	0	25,865,000	25,865,000
15,275,342	0	26,434,658	26,434,658

◆ 歳入歳出差引残額

26,044,922 円

令和2年9月7日提出

野木町長 真瀬 宏子

# 歲入歲出決算事項別明細書

令和元年度野木町営墓地事業特別会計歳入歳出決算事項別明細書

歳入

(款) 1. 使用料及び手数料

(項) 1. 使用料

(目) 1. 町営墓地使用料

款	項	目	予 算 現 額			計	節 区 分
			当初予算額	補正予算額	継続費及び 繰越事業費 繰越財源額 充当額		
1. 使用料及び 手数料			22,802,000	△7,366,000	0	15,436,000	
	1. 使用料		15,671,000	△7,100,000	0	8,571,000	
		1. 町営墓地 使用料	15,671,000	△7,100,000	0	8,571,000	1. 町営墓地 使用料 2. 町営墓地 施設使用料
	2. 手数料		7,131,000	△266,000	0	6,865,000	
		1. 町営墓地 手数料	7,131,000	△266,000	0	6,865,000	1. 町営墓地 管理料
	2. 繰越金			29,923,000	△3,650,000	0	26,273,000
1. 繰越金			29,923,000	△3,650,000	0	26,273,000	
		1. 繰越金	29,923,000	△3,650,000	0	26,273,000	1. 繰越金
3. 諸収入			1,000	0	0	1,000	
	1. 雑入		1,000	0	0	1,000	
		1. 雑入	1,000	0	0	1,000	1. 雑入
歳 入 合 計			52,726,000	△11,016,000	0	41,710,000	

(単位:円)

	調 定 額	収 入 済 額	不 納 欠 損 額	収 入 未 済 額	備 考
金 額					
	15,339,910	15,047,060	0	292,850	
	8,411,080	8,131,080	0	280,000	
	8,411,080	8,131,080	0	280,000	
8,570,000	8,410,000	8,130,000	0	280,000	
1,000	1,080	1,080	0	0	・行政財産使用料 1,080
	6,928,830	6,915,980	0	12,850	
	6,928,830	6,915,980	0	12,850	
6,865,000	6,928,830	6,915,980	0	12,850	
	26,273,204	26,273,204	0	0	
	26,273,204	26,273,204	0	0	
	26,273,204	26,273,204	0	0	
26,273,000	26,273,204	26,273,204	0	0	
	0	0	0	0	
	0	0	0	0	
	0	0	0	0	
1,000	0	0	0	0	
	41,613,114	41,320,264	0	292,850	

# 歳出

(款) 1. 町営墓地事業費

(項) 1. 町営墓地管理費

(目) 1. 町営墓地管理費

款	項	目	予 算 現 額				計	節 区 分	
			当初予算額	補正予算額	継続費及び 繰越事業費 繰越額	予備費 支出及び 流用増減			
1. 町営墓地 事業費			9,127,000	△85,000	0	79,000	9,121,000		
	1. 町営墓地 管理費		9,127,000	△85,000	0	79,000	9,121,000		
		1. 町営墓地 管理費		9,127,000	△85,000	0	79,000	9,121,000	1. 報酬
									11. 需用費
									12. 役務費
									13. 委託料
						23. 償還金、利 子及び割引 料			
2. 公債費			6,724,000	0	0	0	6,724,000		
	1. 公債費		6,724,000	0	0	0	6,724,000		
		1. 元金		6,601,000	0	0	0	6,601,000	23. 償還金、利 子及び割引 料
2. 利子		123,000	0	0	0	123,000	23. 償還金、利 子及び割引 料		
3. 予備費		36,875,000	△10,931,000	0	△79,000	25,865,000			



(単位:円)

金額	支出済額	翌年度繰越額			不用額	備考
		継続繰越	費次繰越	繰越事故		
金額		繰越	明許費繰越	繰越		
	8,552,664	0	0	0	568,336	
	8,552,664	0	0	0	568,336	
	8,552,664	0	0	0	568,336	
17,000	17,000	0	0	0	0	町営墓地管理事業費 8,552,664
243,000	222,758	0	0	0	20,242	01報酬 17,000
232,000	224,486	0	0	0	7,514	○町営墓地管理運営審議会委員報酬
8,334,000	7,948,420	0	0	0	385,580	報酬
295,000	140,000	0	0	0	155,000	11需用費 222,758
						○消耗品費 58,500
						○印刷製本費 31,320
						○光熱水費 93,338
						○修繕料 39,600
						12役務費 224,486
						○通信運搬費 186,654
						・郵送料 186,654
						○手数料等 37,832
						・浄化槽管理手数料等 37,832
						●予備費より充当 79,000
						13委託料 7,948,420
						○委託料
						・町営墓地植栽管理業務 7,063,200
						・町営墓地年間管理業務 885,220
						23償還金、利子及び割引料 140,000
						○町営墓地墓所使用料還付金
	6,722,678	0	0	0	1,322	
	6,722,678	0	0	0	1,322	
	6,599,998	0	0	0	1,002	
6,601,000	6,599,998	0	0	0	1,002	元金 6,599,998
						23償還金、利子及び割引料 6,599,998
						○銀行等債
	122,680	0	0	0	320	
123,000	122,680	0	0	0	320	利子 122,680
						23償還金、利子及び割引料 122,680
						○銀行等債
	0	0	0	0	25,865,000	

## (款) 3. 予備費

## (項) 1. 予備費

## (目) 1. 予備費

款	項	目	予 算 現 額				計	節 区 分
			当初予算額	補正予算額	継続費及び 繰越事業費 繰越額	予備費 支出及び 流用増減		
	1. 予備費		36,875,000	△10,931,000	0	△79,000	25,865,000	
		1. 予備費	36,875,000	△10,931,000	0	△79,000	25,865,000	
歳 出 合 計			52,726,000	△11,016,000	0	0	41,710,000	

(単位:円)

金額	支出済額	翌年度繰越額				不用額	備考
		継続繰越	費次越	繰越	事故		
	0	0	0	0	25,865,000		
	0	0	0	0	25,865,000		
						●1款1項1目12節へ充当 79,000	
	15,275,342	0	0	0	26,434,658		

## 実質収支に関する調書

区 分	金 額	
1. 歳 入 総 額	41,320,264 円	
2. 歳 出 総 額	15,275,342	
3. 歳 入 歳 出 差 引 額	26,044,922	
4. 翌 年 度 へ 繰 り 越 す べ き 財 源	(1) 継続費通次繰越額	0
	(2) 繰越明許費繰越額	0
	(3) 事故繰越し繰越額	0
	計	0
5. 実 質 収 支 額	26,044,922	
6. 実質収支額のうち地方自治法第233条の2の規定による基金繰入額	0	

# 野木町水道事業会計



# 決 算 報 告 書

1. 令和元年度野木町水道事業会計決算報告書

(1) 収益的収入及び支出

収 入

区 分	予 算 額		
	当初予算額	補正予算額	地方公営企業法第24条 第3項の規定による支出額 に係る財源充当額
第1款 水道事業収益	404,158,000	0	0
第1項 営業収益	348,987,000	0	0
第2項 営業外収益	55,171,000	0	0

支 出

区 分	予 算 額					
	当初予算額	補正予算額	予備費 支出額	流 用 増減額	地方公営企 業法第24 条第3項の 規定による 支出額	小 計
第1款 水道事業費用	364,204,000	8,685,000	0	0	0	372,889,000
第1項 営業費用	348,023,000	9,285,000	0	68,000	0	357,376,000
第2項 営業外費用	15,879,000	△ 600,000	0	0	0	15,279,000
第3項 特別損失	2,000	0	0	0	0	2,000
第4項 予備費	300,000	0	0	△ 68,000	0	232,000



(単位：円)

合 計	決 算 額	予算額に比べ 決算額の増減	備 考
404,158,000	401,737,130	△ 2,420,870	(うち仮受消費税及び地方消費税 27,694,584 )
348,987,000	342,651,943	△ 6,335,057	(うち仮受消費税及び地方消費税 27,692,624 )
55,171,000	59,085,187	3,914,187	(うち仮受消費税及び地方消費税 1,960 )

(単位：円)

地方公営企業 法第26条第 2項の規定に よる繰越額	合 計	決 算 額	地方公営法 第26条第2 項の規定に よる繰越額	不 用 額	備 考
0	372,889,000	354,006,540	0	18,882,460	(うち仮払消費税及び 地方消費税 11,602,395 )
0	357,376,000	338,731,880	0	18,644,120	(うち仮払消費税及び 地方消費税 11,602,395 )
0	15,279,000	15,274,660	0	4,340	
0	2,000	0	0	2,000	
0	232,000	0	0	232,000	

(2) 資本的収入及び支出

収 入

区 分	予 算 額			
	当初予算額	補正予算額	小 計	地方公営企業法第26条の規定による繰越額に係る財源充当額
第1款 資本的収入	229,541,000	△ 33,000,000	196,541,000	0
第1項 企業債	40,000,000	△ 10,000,000	30,000,000	0
第2項 工事負担金	800,000	0	800,000	0
第3項 基金繰入金	188,741,000	△ 23,000,000	165,741,000	0

支 出

区 分	予 算 額					
	当初予算額	補正予算額	流 用 増減額	小 計	地方公営企業法第26条の規定による繰越額	継続費 繰越額
第1款 資本的支出	442,027,000	△ 42,215,000	0	399,812,000	1,750,000	0
第1項 建設改良費	384,780,000	△ 42,215,000	0	342,565,000	1,750,000	0
第2項 基金繰出金	1,000	0	0	1,000	0	0
第3項 企業債償還金	57,246,000	0	0	57,246,000	0	0

(単位：円)

継続費通次 繰越額に係る 財源充当額	合計	決算額	予算額に比べ 決算額の増減	備考
0	196,541,000	196,204,476	△ 336,524	
0	30,000,000	30,000,000	0	
0	800,000	4,950,000	4,150,000	
0	165,741,000	161,254,476	△ 4,486,524	

(単位：円)

合計	決算額	翌年度繰越額			不用額	備考
		地方公営企業 法第26条の 規定による繰 越額	継続費 通次 繰越額	合計		
401,562,000	358,670,505	23,837,000	0	23,837,000	19,054,495	(うち仮払消費税及び 地方消費税 22,120,741)
344,315,000	301,425,366	23,837,000	0	23,837,000	19,052,634	(うち仮払消費税及び 地方消費税 22,120,741)
1,000	0	0	0	0	1,000	
57,246,000	57,245,139	0	0	0	861	

資本的収入額が資本的支出額に対し不足する額162,466,029円は、次のとおり補てんしました。

- ・ 過年度分損益勘定留保資金 9,257,677円
- ・ 当年度分損益勘定留保資金 130,643,714円
- ・ 当年度分消費税及び地方消費税資本的収支調整額 22,564,638円

令和2年9月7日提出

野木町長 真瀬宏子

## 2. 令和元年度野木町水道事業会計貸借対照表（消費税抜）

（令和2年3月31日現在）

## 資 産 の 部

（単位：円）

## 1. 固定資産

## (1) 有形固定資産

イ 土地		38,652,447	
ロ 建物	136,899,674		
減価償却累計額	△ 50,142,545	86,757,129	
ハ 構築物	5,153,273,409		
減価償却累計額	△ 2,692,309,713	2,460,963,696	
ニ 機械及び装置	739,951,397		
減価償却累計額	△ 368,998,555	370,952,842	
ホ 車両運搬具	2,464,574		
減価償却累計額	△ 2,341,345	123,229	
ヘ 工具・器具及び備品	89,089,874		
減価償却累計額	△ 12,329,470	76,760,404	
ト 建設仮勘定		81,945,522	
有形固定資産合計			3,116,155,269
(2) 無形固定資産			
イ 電話加入権		25,927	
ロ ダム使用权		747,870,312	
無形固定資産合計			747,896,239
(3) 投資その他の資産			
イ 基金		180,835,735	
投資その他の資産合計			180,835,735
固定資産合計			4,044,887,243

## 2. 流動資産

(1) 現金預金		435,187,846	
(2) 未収金	244,520,147		
貸倒引当金	△ 2,159,997	242,360,150	
(3) 貯蔵品		3,806,970	
流動資産合計			681,354,966
資産合計			4,726,242,209

## 負 債 の 部

3. 固定負債		
(1) 修繕引当金	25,744,377	
(2) 建設改良等に要する資金に充てるための企業債	759,520,965	
固定負債合計		785,265,342
4. 流動負債		
(1) 建設改良等に要する資金に充てるための企業債	59,429,476	
(2) 未払金	249,079,582	
(3) 賞与引当金	3,306,719	
(4) 法定福利費引当金	1,144,231	
(5) 前受金	151,930	
(6) その他流動負債	0	
流動負債合計		313,111,938
5. 繰延収益		
長期前受金	1,762,292,361	
収益化累計額	△ 1,012,277,436	
繰延収益合計		750,014,925
負債合計		1,848,392,205

## 資 本 の 部

6. 資本金			1,330,427,651
7. 剰余金			
(1) 資本剰余金			
イ 県補助金	666,000		
資本剰余金合計		666,000	
(2) 利益剰余金			
イ 減債積立金	132,000,000		
ロ 建設改良積立金	1,071,527,789		
ハ 利益積立金	70,000,000		
ニ 利益剰余金変動額	240,973,377		
ホ 当年度未処分利益剰余金	32,255,187		
利益剰余金合計		1,546,756,353	
剰余金合計		1,547,422,353	
資本合計		2,877,850,004	
負債・資本合計		4,726,242,209	

3. 令和元年度 野木町水道事業剰余金計算書（消費税抜）

（平成31年4月1日から令和2年3月31日まで）

	資本金	資本剰余金		
		県補助金	資本剰余金 合計	減債積立金
前年度末残高	1,330,427,651	666,000	666,000	132,000,000
前年度処分額	0	0	0	0
議会の議決による処分額	0	0	0	0
建設改良積立金の積立	0	0	0	0
処分後残高	1,330,427,651	666,000	666,000	132,000,000
当年度変動額	0	0	0	0
補填建設改良積立金		0	0	0
当年度純利益	0	0	0	0
当年度末残高	1,330,427,651	666,000	666,000	132,000,000

4. 令和元年度 野木町水道事業剰余金処分計算書（消費税抜）（案）

（平成31年4月1日から令和2年3月31日まで）

（単位：円）

	資本金	資本剰余金	未処分利益剰余金
当年度末残高	1,330,427,651	666,000	32,255,187
議会の議決による処分額	0	0	32,255,187
建設改良積立金の積立	0	0	32,255,187
条例による処分額	0	0	0
処分後残高	1,330,427,651	666,000	（繰越利益剰余金） 0

(単位：円)

剰 余 金					資本合計
利 益 剰 余 金					
建設改良 積立金	利益積立金	その他利益 剰余金変動額	未処分利益 剰余金	利益剰余金 合計	
1,034,344,314	70,000,000	240,973,377	37,183,475	1,514,501,166	2,845,594,817
37,183,475	0	0	△ 37,183,475	0	0
37,183,475	0	0	△ 37,183,475	0	0
37,183,475	0	0	△ 37,183,475	0	0
			(繰越利益剰余金)		
1,071,527,789	70,000,000	240,973,377	0	1,514,501,166	2,845,594,817
0	0	0	32,255,187	32,255,187	32,255,187
	0		0	0	0
0	0	0	32,255,187	32,255,187	32,255,187
			(当年度未処分 利益剰余金)		
1,071,527,789	70,000,000	240,973,377	32,255,187	1,546,756,353	2,877,850,004

5. 令和元年度野木町水道事業損益計算書（消費税抜）  
（平成31年4月1日から令和2年3月31日まで）

（単位：円）

1. 営業収益			
(1) 給水収益	313,363,319		
(2) その他の営業収益	1,596,000	314,959,319	
2. 営業費用			
(1) 原水及び浄水費	97,696,605		
(2) 配水及び給水費	14,865,521		
(3) 総係費	45,071,282		
(4) 減価償却費	151,213,218		
(5) 資産減耗費	17,666,073	326,512,699	
営業利益			△ 11,553,380
3. 営業外収益			
(1) 受取利息	25,204		
(2) 長期前受金戻入	34,827,803		
(3) 雑収益	24,230,220		
(4) 消費税還付金	0	59,083,227	
4. 営業外費用			
(1) 支払利息	15,274,660	15,274,660	43,808,567
經常利益			32,255,187
5. 特別利益			
(1) 固定資産売却益	0	0	
6. 特別損失			
(1) 固定資産売却損	0		
(2) 過年度損益修正損	0	0	0
当年度純利益			32,255,187
前年度繰越利益剰余金			0
当年度未処分利益剰余金			32,255,187



## 野木町水道事業会計に関する書類における注記

### ○ 重要な会計方針に係る事項に関する注記

#### 1. 消費税等の会計処理

消費税及び地方消費税の会計処理は、税抜き方式によって行っている。

#### 2. 引当金の計上方法

##### ①退職給付引当金

水道事業会計職員の退職手当は、「退職給付引当金に関する協定書」に基づき、一般会計にて負担することとなっているため、退職給付引当金は計上していない。

##### ②貸倒引当金

水道料金の不能欠損による損失に備えるため、新地方公営企業会計基準により、貸倒引当金に実績による回収不能見込額を計上している。

##### ③修繕引当金

不慮の事故等による大規模な修繕について対応するため、平成26年3月31日以前に引き当てられたものであり、引き続き、従前の例により取り崩すことができる。

なお、新たな特別修繕引当金については、未計上である。

##### ④賞与引当金及び法定福利費引当金

職員の期末手当・勤勉手当の支給及びこれに伴う法定福利費の支出に備えるため、当年度末における支給見込額に基づき、当年度の負担に属する額を計上している。

#### 3. 固定資産の減価償却の方法

##### (1) 有形固定資産

主な資産の耐用年数

・建物	38～50年	・構築物	25～60年
・機械及び装置	10～20年		
・工具・器具及び備品	5～15年		

償却方法 定額法により償却

##### (2) 無形固定資産

主な資産の耐用年数

・ダム利用権	68年
--------	-----

定額法により償却

### ○ 貸借対照表等に関する注記

#### 1. 貸倒引当金の取り崩し

当年度末において、水道料金42名171件を不能欠損するため、貸倒引当金343,437円を取り崩しました。



# 野木町決算参考資料



# 總 括 資 料

1. 会計別決算総括表

会計別	区分	予算額
一般会計	歳入	8,975,338,000
	歳出	8,975,338,000
	差引残額	
国民健康保険特別会計	歳入	2,832,414,000
	歳出	2,832,414,000
	差引残額	
介護保険特別会計	歳入	2,060,128,000
	歳出	2,060,128,000
	差引残額	
後期高齢者医療特別会計	歳入	318,669,000
	歳出	318,669,000
	差引残額	
農業集落排水事業特別会計	歳入	66,569,000
	歳出	66,569,000
	差引残額	
公共下水道事業特別会計	歳入	780,605,000
	歳出	780,605,000
	差引残額	
町営墓地事業特別会計	歳入	41,710,000
	歳出	41,710,000
	差引残額	
総合計	歳入	15,075,433,000
	歳出	15,075,433,000
	差引残額	

(単位:円・%)

決 算 額	予算額に対する 決算額の増減	予算額に対する 決算額の比率
8,551,259,993	△ 424,078,007	95.3
8,175,776,550	△ 799,561,450	91.1
375,483,443		
2,791,187,618	△ 41,226,382	98.5
2,753,563,594	△ 78,850,406	97.2
37,624,024		
2,044,511,662	△ 15,616,338	99.2
2,001,282,038	△ 58,845,962	97.1
43,229,624		
317,538,760	△ 1,130,240	99.6
314,483,064	△ 4,185,936	98.7
3,055,696		
65,338,276	△ 1,230,724	98.2
57,266,645	△ 9,302,355	86.0
8,071,631		
742,982,521	△ 37,622,479	95.2
734,858,556	△ 45,746,444	94.1
8,123,965		
41,320,264	△ 389,736	99.1
15,275,342	△ 26,434,658	36.6
26,044,922		
14,554,139,094	△ 521,293,906	96.5
14,052,505,789	△ 1,022,927,211	93.2
501,633,305		

## 2. 決算規模の推移

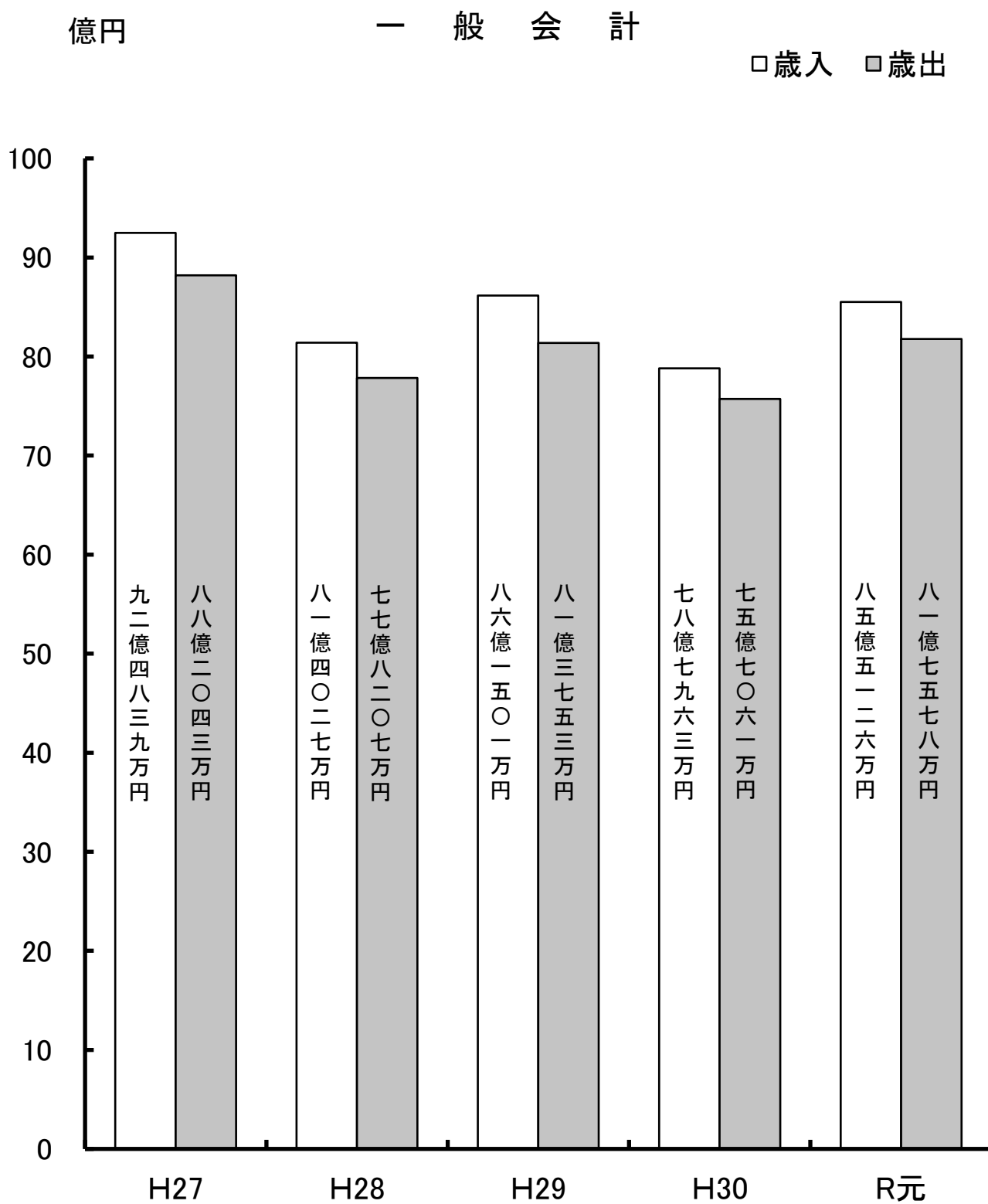



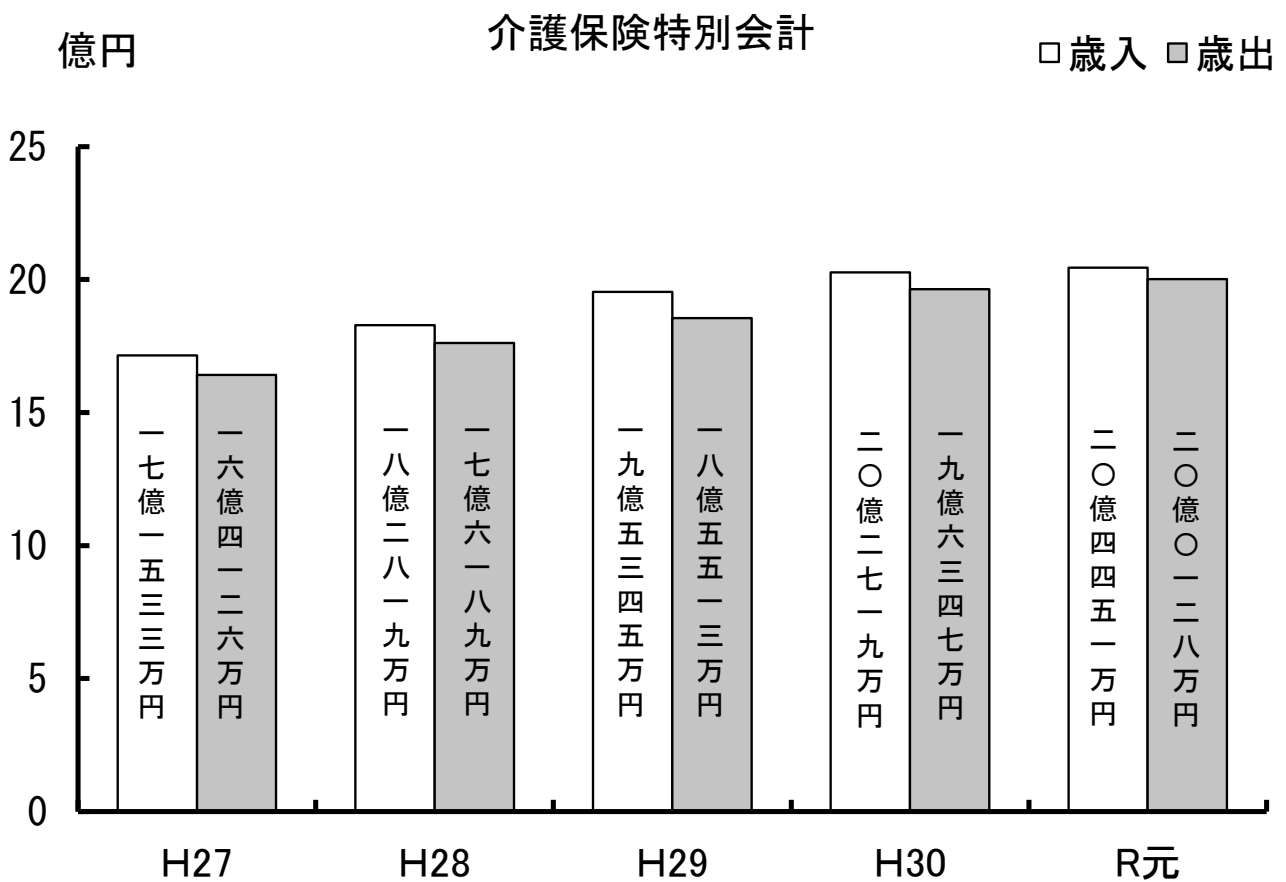
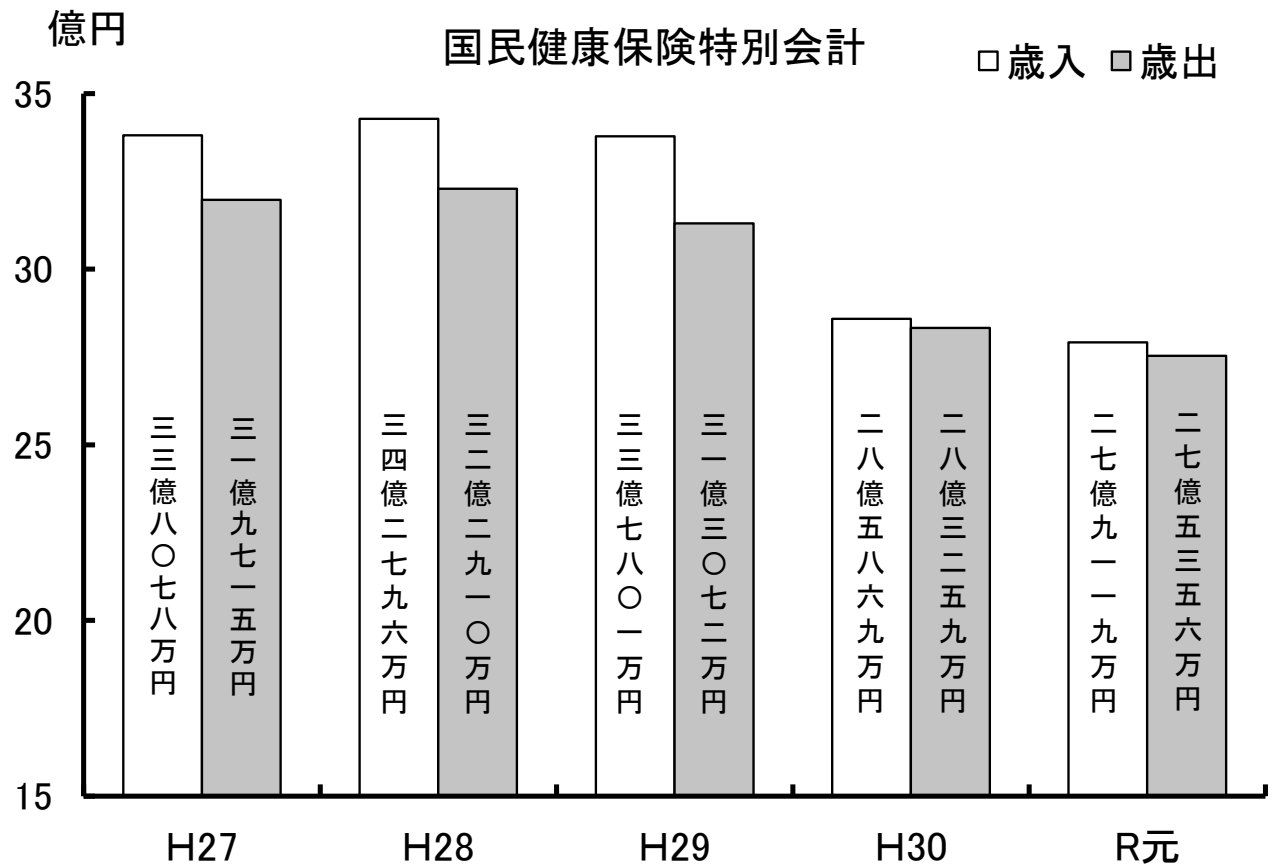

億円

### 後期高齢者医療特別会計

□歳入 □歳出

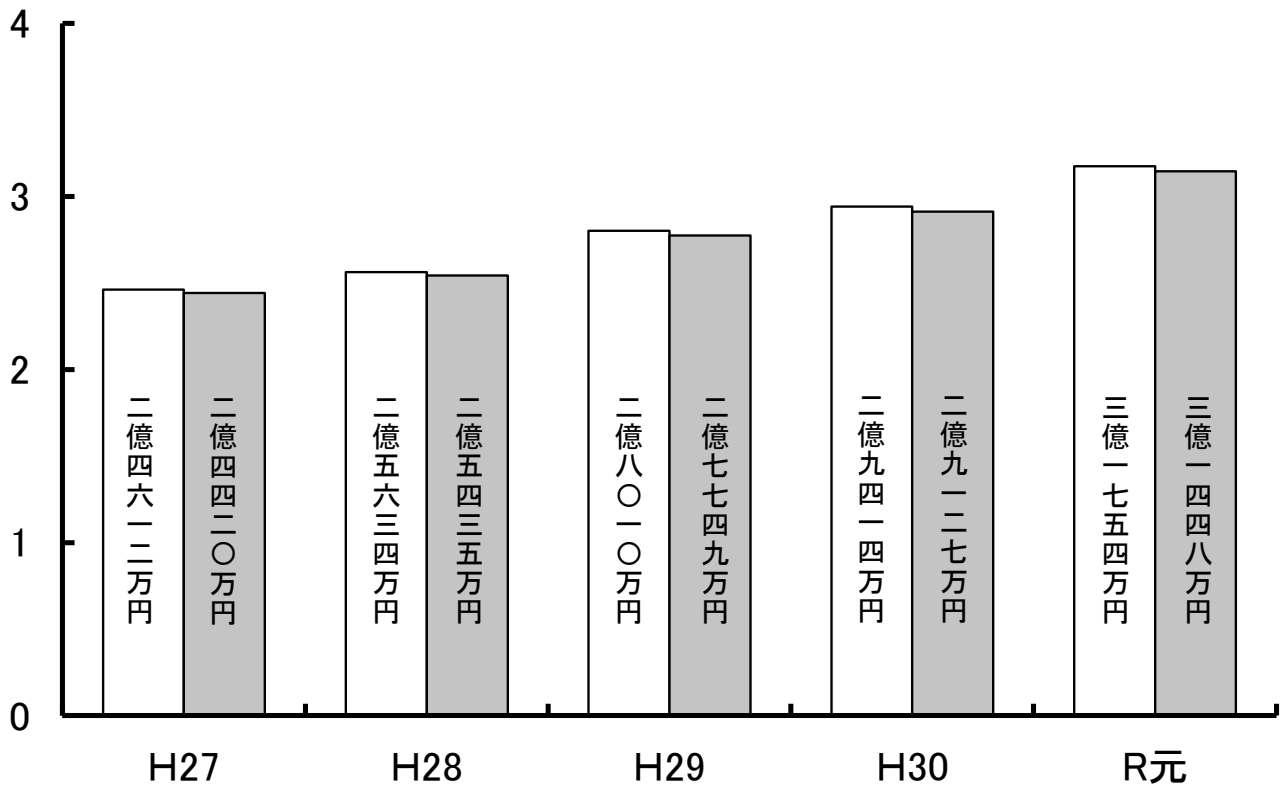

億円

### 農業集落排水事業特別会計

□歳入 □歳出

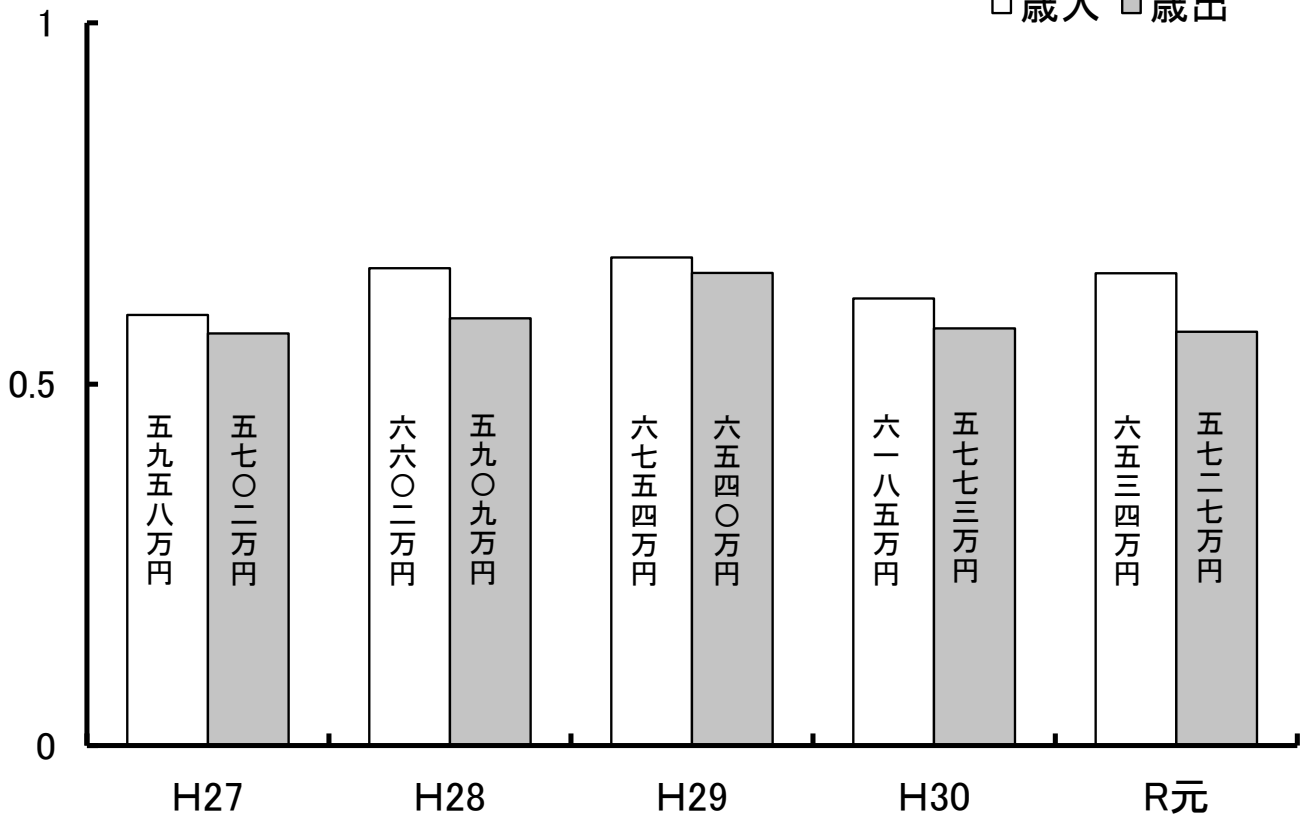

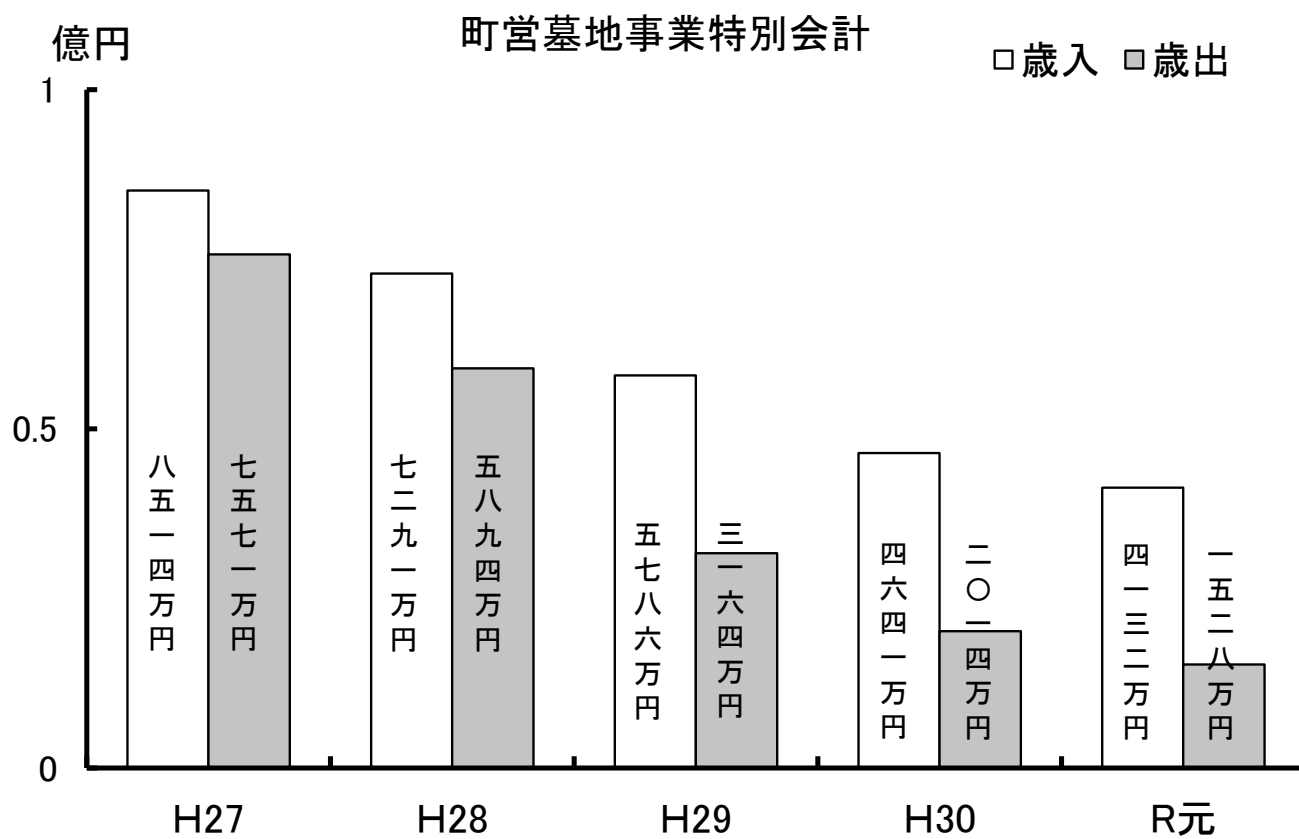
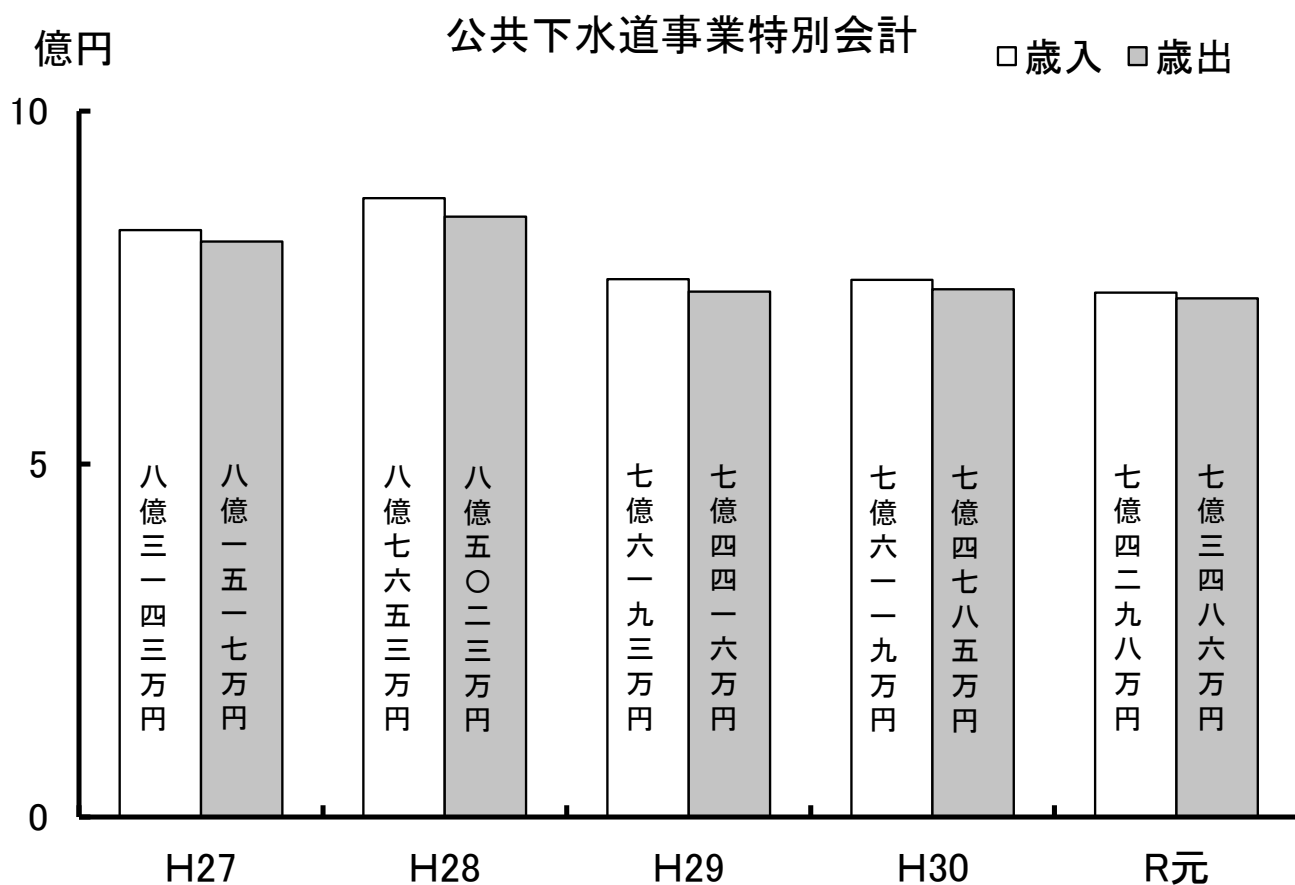



# 野 木 町 一 般 会 計



# 参 考 资 料

## 1. 歳入歳出決算の概要

令和元年度の一般会計歳入及び歳出予算額は8,975,338千円で、歳入決算額は8,551,259,993円、歳出決算額は8,175,776,550円であります。

歳入については、前年度と比較して671,628,482円の歳入増(8.5%)となり、歳出については、予算額の91.1%が支出され、前年度と比較して605,166,457円の歳出増(8.0%)となりました。

歳入決算額から歳出決算額を差し引いた歳入歳出差引額は375,483,443円となり、そのうち120,000,000円を財政調整基金に繰り入れし、255,483,443円が翌年度へ繰り越されました。

なお、歳入歳出決算額の主な増減要因は次のとおりです。

### (1) 歳入について

(単位:円)

科 目	主 な 増 減 要 因	対前年度比較増減額
町 税	町民税(個人)△19,309千円(法人)△17,436千円 固定資産税6,077千円 軽自動車税2,403千円 たばこ税485千円	△27,779,752
地方消費税交付金		△24,949,000
地方特例交付金	減収補てん特例交付金5,396千円 子ども・子育て支援臨時交付金21,325千円	26,721,000
地方交付税	普通交付税61,345千円 特別交付税15,045千円 震災復興特別交付税20千円	76,410,000
国庫支出金	子どものための教育・保育給付交付金38,263千円 介護給付、訓練等給付費・補装具費16,596千円 地方創生推進交付金6,279千円 子ども・子育て支援事業費補助金11,974千円 子育てのための施設等利用給付交付金15,360千円 子ども・子育て支援交付金5,724千円 多機関協働による包括的支援体制構築事業費6,447千円 地域消費喚起プレミアム付商品券事業12,674千円 社会資本整備総合交付金△16,687千円 幼稚園就園奨励費△5,072千円 学校環境改善交付金△5,625千円	84,194,618
県支出金	子どものための教育・保育給付交付金13,738千円 介護給付、訓練等給付費・補装具費8,298千円 子育てのための施設等利用給付交付金7,680千円 国民健康保険税軽減分17,033千円 参議院議員選挙費委託金11,123千円 県単独農業農村整備事業費△4,569千円 水田フル活用促進整備事業費△2,919千円	50,348,273
財産収入	不動産売却収入17,720千円	16,347,250
繰入金	財政調整基金繰入金70,857千円 公共施設整備基金繰入金100,000千円 義務教育施設整備基金繰入金△80,000千円 地域福祉基金繰入金△70,000千円 介護保険特別会計繰入金8,085千円 土地開発基金繰入金△80,000千円	△50,867,772
諸収入	野木町施設振興事業団出資金返還金30,000千円 介護給付、訓練等給付費国庫、県負担金△19,037千円 子どものための教育・保育給付費国庫、県負担金△20,189千円 菌床センター補助金返還金△21,598千円	9,908,259
町債	臨時財政対策債△50,000千円 道路整備事業債134,100千円 新4号国道アクセス道路整備事業債△12,200千円 野木第二工業団地造成事業債555,200千円 Jアラート新型受信機整備事業債△2,100千円 栃木県防災行政ネットワーク整備事業債△9,900千円 防火水槽設置事業債△10,400千円 各小学校屋内運動場トイレ改修事業債5,000千円 体育センター屋根防水事業債26,500千円 野木第二中学校多目的室天井落下防止対策事業債△11,000千円	625,400,000
その他	配当割交付金2,075千円 株式譲渡所得割交付金△1,077千円 自動車取得税交付金△20,325千円 環境性能割交付金5,069千円 分担金及び負担金△23,271千円 寄附金△11,355千円 繰越金△68,454千円	△114,104,394
計		671,628,482



## (2)歳出について

(単位:円)

科 目	主 な 増 減 要 因	対前年度比較増減額
総務費	参議院議員選挙費 11,191千円 栃木県議会議員選挙費 6,954千円 町議会議員選挙費 8,577千円 町施設振興事業団補助金 △25,287千円 評価替えに伴う標準宅地鑑定評価業務 7,712千円 とちぎテレビ基地局増設工事 △11,212千円 企業誘致奨励金事業 3,920千円	3,656,421
民生費	自立支援給付事業 53,809千円 国民健康保険特別会計繰出金 24,546千円 児童保育事業 39,730千円 介護保険特別会計繰出金 11,244千円	127,505,212
衛生費	小山広域保健衛生組合負担金 40,463千円 ごみ収集事業 12,734千円 健診事業 △2,015千円 健康増進計画策定事業 △2,531千円	39,258,729
農林水産業費	県単独農業農村整備事業 △17,002千円 団体営農業農村整備事業 △7,280千円 市民農園事業 △7,912千円 水田フル活用促進整備事業 △3,794千円 菌床センター補助金返還金 △18,513千円 公有財産購入事業 △22,948千円 基盤整備促進事業 △7,985千円 中谷土地改良事業 2,948千円	△ 81,579,809
土木費	道路新設改良事業 143,208千円 野木第二工業団地造成事業 555,212千円 新4号国道アクセス道路整備事業 △12,244千円 道路維持補修事業 △31,642千円 橋梁点検調査業務委託 △6,674千円 街路樹管理事業 △6,772千円 公共下水道事業特別会計繰出金 △20,651千円 公園整備事業 △25,700千円	540,515,709
消防費	全町避難訓練事業 2,452千円 Jアラート新型受信機整備事業 △2,139千円 防火水槽整備事業 △17,064千円 洪水ハザードマップ等作成事業 △5,022千円 栃木県防災行政ネットワーク整備事業 △10,093千円 常備消防事務委託事業 6,410千円	△ 25,268,679
教育費	小中学校給食調理業務委託事業 17,598千円 各小学校屋内運動場トイレ改修工事 5,724千円 新橋小学校多目的室屋根等改修工事 7,205千円 野木第二中学校多目的室天井落下防止対策事業 △19,127千円 野木中第二中学校火災警報受信機交換工事 △6,588千円 幼稚園就園奨励事業 △17,115千円 体育センター屋根防水工事 26,510千円 幼児教育無償化事業 28,198千円 野木中第二中学校プールフェンス復旧事業 △3,348千円 図書館施設管理事業 △8,640千円 非常勤講師配置事業 △7,961千円	7,437,512
公債費	元金償還 4,687千円 利子償還 △4,818千円	△ 131,662
その他	議会費 △2,521千円 商工費 △3,706千円	△ 6,226,976
計		605,166,457

## 2. 決算収支の状況

(単位:千円・%)

区 分	令和元年度 A	平成30年度 B	比 較	
			増 減 額 (A-B) C	増 減 率 C/B×100
1. 歳入総額	8,551,260	7,879,631	671,629	8.5
2. 歳出総額	8,175,777	7,570,610	605,167	8.0
3. 歳入歳出差引	375,483	309,021	66,462	21.5
4. 翌年度へ繰越すべき財源	135,614	24,420	111,194	455.3
5. 実質収支	239,869	284,601	△ 44,732	△ 15.7
6. 単年度収支	△ 44,732	△ 143,512	98,780	
7. 積立金	160	161	△ 1	△ 0.6
8. 繰上償還金	0	0	0	0.0
9. 積立金取崩し額	139,466	68,609	70,857	103.3
10. 実質単年度収支	△ 184,038	△ 211,960	27,922	

### 3. 款別決算比較表

歳入 一般会計

科目	年度	予算現額	調定額	収入済額
1. 町 税	30	3,708,250,000	3,839,189,655	3,743,690,927
	元	3,709,359,000	3,811,788,572	3,715,911,175
	伸率	0.0	△ 0.7	△ 0.7
2. 地方譲与税	30	99,001,000	101,511,000	101,511,000
	元	100,001,000	101,732,010	101,732,010
	伸率	1.0	0.2	0.2
3. 利子割交付金	30	3,000,000	5,650,000	5,650,000
	元	3,000,000	2,251,000	2,251,000
	伸率	0.0	△ 60.2	△ 60.2
4. 配当割交付金	30	10,000,000	11,994,000	11,994,000
	元	10,000,000	14,069,000	14,069,000
	伸率	0.0	17.3	17.3
5. 株式等譲渡所得割交付金	30	6,000,000	10,768,000	10,768,000
	元	6,000,000	9,691,000	9,691,000
	伸率	0.0	△ 10.0	△ 10.0
6. 地方消費税交付金	30	420,000,000	460,770,000	460,770,000
	元	420,000,000	435,821,000	435,821,000
	伸率	0.0	△ 5.4	△ 5.4
7. 自動車取得税交付金	30	20,000,000	36,437,000	36,437,000
	元	13,200,000	16,111,726	16,111,726
	伸率	△ 34.0	△ 55.8	△ 55.8
8. 環境性能割交付金	30	0	0	0
	元	8,800,000	5,069,000	5,069,000
	伸率	皆増	皆増	皆増
9. 地方特例交付金	30	23,836,000	23,836,000	23,836,000
	元	48,389,000	50,557,000	50,557,000
	伸率	103.0	112.1	112.1
10. 地方交付税	30	666,780,000	690,273,000	690,273,000
	元	731,904,000	766,683,000	766,683,000
	伸率	9.8	11.1	11.1
11. 交通安全対策特別交付金	30	2,500,000	2,668,000	2,668,000
	元	2,000,000	2,656,000	2,656,000
	伸率	△ 20.0	△ 0.4	△ 0.4
12. 分担金及び負担金	30	108,346,000	113,896,290	113,020,120
	元	89,806,000	90,419,320	89,749,250
	伸率	△ 17.1	△ 20.6	△ 20.6
13. 使用料及び手数料	30	26,280,000	26,883,747	26,883,747
	元	34,203,000	33,307,429	33,307,429
	伸率	30.1	23.9	23.9
14. 国庫支出金	30	827,302,000	794,942,070	794,942,070
	元	1,049,100,000	879,136,688	879,136,688
	伸率	26.8	10.6	10.6
15. 県支出金	30	575,557,000	560,461,511	560,461,511
	元	625,024,000	610,809,784	610,809,784
	伸率	8.6	9.0	9.0
16. 財産収入	30	15,272,000	15,206,307	15,206,307
	元	19,717,000	31,553,557	31,553,557
	伸率	29.1	107.5	107.5
17. 寄附金	30	38,090,000	38,051,339	38,051,339
	元	23,120,000	26,695,900	26,695,900
	伸率	△ 39.3	△ 29.8	△ 29.8
18. 繰入金	30	376,612,000	376,110,762	376,110,762
	元	325,245,000	325,242,990	325,242,990
	伸率	△ 13.6	△ 13.5	△ 13.5
19. 繰越金	30	227,474,000	227,474,921	227,474,921
	元	159,021,000	159,021,418	159,021,418
	伸率	△ 30.1	△ 30.1	△ 30.1
20. 諸収入	30	79,775,000	90,982,807	90,982,807
	元	70,049,000	100,891,066	100,891,066
	伸率	△ 12.2	10.9	10.9
21. 町 債	30	772,700,000	548,900,000	548,900,000
	元	1,527,400,000	1,174,300,000	1,174,300,000
	伸率	97.7	113.9	113.9
歳入合計	30	8,006,775,000	7,976,006,409	7,879,631,511
	元	8,975,338,000	8,647,807,460	8,551,259,993
	伸率	12.1	8.4	8.5

(単位:円・%)

不納欠損額	収入未済額	予算現額に対する増減額	収入割合		
			予算対	調定対	収入計対
8,017,748	87,480,980	35,440,927	101.0	97.5	47.5
10,616,540	85,260,857	6,552,175	100.2	97.5	43.5
32.4	△ 2.5				
0	0	2,510,000	102.5	100.0	1.3
0	0	1,731,010	101.7	100.0	1.2
0.0	0.0				
0	0	2,650,000	188.3	100.0	0.1
0	0	△ 749,000	75.0	100.0	0.0
0.0	0.0				
0	0	1,994,000	119.9	100.0	0.2
0	0	4,069,000	140.7	100.0	0.2
0.0	0.0				
0	0	4,768,000	179.5	100.0	0.1
0	0	3,691,000	161.5	100.0	0.1
0.0	0.0				
0	0	40,770,000	109.7	100.0	5.8
0	0	15,821,000	103.8	100.0	5.1
0.0	0.0				
0	0	16,437,000	182.2	100.0	0.5
0	0	2,911,726	122.1	100.0	0.2
0.0	0.0				
0	0	0	0.0	0.0	0.0
0	0	△ 3,731,000	57.6	100.0	0.1
0.0	0.0				
0	0	0	100.0	100.0	0.3
0	0	2,168,000	104.5	100.0	0.6
0.0	0.0				
0	0	23,493,000	103.5	100.0	8.8
0	0	34,779,000	104.8	100.0	9.0
0.0	0.0				
0	0	168,000	106.7	100.0	0.0
0	0	656,000	132.8	100.0	0.0
0.0	0.0				
0	876,170	4,674,120	104.3	99.2	1.4
275,470	394,600	△ 56,750	99.9	99.3	1.0
皆増	△ 55.0				
0	0	603,747	102.3	100.0	0.3
0	0	△ 895,571	97.4	100.0	0.4
0.0	0.0				
0	0	△ 32,359,930	96.1	100.0	10.1
0	0	△ 169,963,312	83.8	100.0	10.3
0.0	0.0				
0	0	△ 15,095,489	97.4	100.0	7.1
0	0	△ 14,214,216	97.7	100.0	7.1
0.0	0.0				
0	0	△ 65,693	99.6	100.0	0.2
0	0	11,836,557	160.0	100.0	0.4
0.0	0.0				
0	0	△ 38,661	99.9	100.0	0.4
0	0	3,575,900	115.5	100.0	0.3
0.0	0.0				
0	0	△ 501,238	99.9	100.0	4.8
0	0	△ 2,010	100.0	100.0	3.8
0.0	0.0				
0	0	921	100.0	100.0	2.9
0	0	418	100.0	100.0	1.9
0.0	0.0				
0	0	11,207,807	114.0	100.0	1.2
0	0	30,842,066	144.0	100.0	1.2
0.0	0.0				
0	0	△ 223,800,000	71.0	100.0	7.0
0	0	△ 353,100,000	76.9	100.0	13.7
0.0	0.0				
8,017,748	88,357,150	△ 127,143,489	98.4	98.8	100.0
10,892,010	85,655,457	△ 424,078,007	95.3	98.9	100.0
35.8	△ 3.1				

歳出 一般会計

科目	年度	予算現額	支出済額	翌年度繰越額
1. 議会費	30	112,631,000	112,052,639	0
	元	110,238,000	109,532,091	0
	伸率	△ 2.1	△ 2.2	0.0
2. 総務費	30	1,007,857,000	972,345,605	0
	元	1,092,485,000	976,002,026	85,330,000
	伸率	8.4	0.4	皆増
3. 民生費	30	2,766,255,000	2,706,024,226	0
	元	2,909,559,000	2,833,529,438	0
	伸率	5.2	4.7	0.0
4. 衛生費	30	727,637,000	664,947,079	0
	元	714,453,000	704,205,808	0
	伸率	△ 1.8	5.9	0.0
5. 農林水産業費	30	322,864,000	315,537,399	0
	元	239,625,000	233,957,590	0
	伸率	△ 25.8	△ 25.9	0.0
6. 商工費	30	85,319,000	84,844,262	0
	元	97,133,000	81,137,834	0
	伸率	13.8	△ 4.4	0.0
7. 土木費	30	1,094,416,000	862,558,207	216,120,000
	元	1,490,582,000	1,403,073,916	59,680,000
	伸率	36.2	62.7	△ 72.4
8. 消防費	30	329,884,000	327,550,410	0
	元	303,964,000	302,281,731	0
	伸率	△ 7.9	△ 7.7	0.0
9. 教育費	30	956,210,000	926,421,119	0
	元	1,410,850,000	933,858,631	450,492,000
	伸率	47.5	0.8	皆増
10. 災害復旧費	30	1,000	0	0
	元	3,231,000	0	3,230,000
	伸率	323000.0	0.0	皆増
11. 公債費	30	599,395,000	598,329,147	0
	元	599,621,000	598,197,485	0
	伸率	0.0	△ 0.0	0.0
12. 諸支出金	30	1,000	0	0
	元	1,000	0	0
	伸率	0.0	0.0	0.0
13. 予備費	30	4,305,000	0	0
	元	3,596,000	0	0
	伸率	△ 16.5	0.0	0.0
歳出合計	30	8,006,775,000	7,570,610,093	216,120,000
	元	8,975,338,000	8,175,776,550	598,732,000
	伸率	12.1	8.0	177.0

(単位:円・%)

不用額	執行割合		備考
	予算対	支出計対	
578,361	99.5	1.5	
705,909	99.4	1.3	
22.1			
35,511,395	96.5	12.8	
31,152,974	89.3	11.9	翌年度繰越額 85,330千円
△ 12.3			
60,230,774	97.8	35.8	
76,029,562	97.4	34.7	
26.2			
62,689,921	91.4	8.8	
10,247,192	98.6	8.6	
△ 83.7			
7,326,601	97.7	4.2	繰越事業費 7,000千円
5,667,410	97.6	2.9	
△ 22.6			
474,738	99.4	1.1	
15,995,166	83.5	1.0	
3269.3			
15,737,793	78.8	11.4	繰越事業費 114,502千円 翌年度繰越額 216,120千円
27,828,084	94.1	17.2	繰越事業費 216,120千円 翌年度繰越額 59,680千円
76.8			
2,333,590	99.3	4.3	
1,682,269	99.4	3.7	
△ 27.9			
29,788,881	96.9	12.2	繰越事業費 23,237千円
26,499,369	66.2	11.4	翌年度繰越額 450,492千円
△ 11.0			
1,000	0.0	0.0	
1,000	0.0	0.0	翌年度繰越額 3,230千円
0.0			
1,065,853	99.8	7.9	
1,423,515	99.8	7.3	
33.6			
1,000	0.0	0.0	
1,000	0.0	0.0	
0.0			
4,305,000	0.0	0.0	
3,596,000	0.0	0.0	
△ 16.5			
220,044,907	94.6	100.0	繰越事業費 144,739千円 翌年度繰越額 216,120千円
200,829,450	91.1	100.0	繰越事業費 216,120千円 翌年度繰越額 598,732千円
△ 8.7			

4. 款別性質別歳出決算額調（令和元年度地方財政状況調査による）

性質別 款 別	1 議会費	2 総務費	3 民生費	4 衛生費	5 農林水産 業費	6 商工費	7 土木費
	1. 人件費	103,061	569,571	143,841	107,360	95,371	34,810
うち職員給	19,422	367,704	104,105	77,510	59,290	25,132	65,143
2. 物件費	3,990	273,132	208,906	277,554	31,319	5,047	68,769
3. 維持補修費		697			77		50,795
4. 扶助費			1,601,510				
5. 補助費等	2,481	103,825	78,435	313,958	46,147	30,076	15,125
6. 普通建設事業費		5,125		5,093	17,152		897,032
(1)補助事業費				5,093			58,900
(2)単独事業費		5,125			13,737		823,530
(3)その他					3,415		14,602
7. 災害復旧事業費							
8. 失業対策事業費							
9. 公債費							
10. 積立金		294			984		
11. 投資及び出資金		50					
12. 貸付金						11,185	
13. 繰出金			805,819		41,798		297,122
合 計	109,532	952,694	2,838,511	703,965	232,848	81,118	1,416,156

(単位:千円・%)

8 消防費	9 教育費	10災害復旧費	11公債費	12諸支出金	合 計		前年度 決算額	
						構成比		構成比
42,728	337,199				1,521,254	18.6	1,484,780	19.6
25,934	194,113				938,353	11.5	902,098	11.9
13,032	429,467				1,311,216	16.0	1,343,181	17.8
510	7,679				59,758	0.7	78,526	1.0
	11,846				1,613,356	19.7	1,503,622	19.9
237,260	76,338				903,645	11.1	949,497	12.5
8,632	76,049				1,009,083	12.4	475,545	6.3
	13,859				77,852	1.0	110,383	1.5
8,632	62,190				913,214	11.2	318,010	4.2
					18,017	0.2	47,152	0.6
			598,198		598,198	7.3	598,329	7.9
	2,015				3,293	0.1	2,174	0.0
					50	0.0		
					11,185	0.1	11,185	0.1
					1,144,739	14.0	1,123,771	14.9
302,162	940,593		598,198		8,175,777	100.0	7,570,610	100.0

5. 町税の徴収実績調

区 分 税 目 別		調 定 済 額			
		現年課税分 A	滞納繰越分 B	合 計 C	
1. 町 民 税	30	1,775,523	32,407	1,807,930	
	元	1,734,244	35,783	1,770,027	
	伸び率	△ 2.3	10.4	△ 2.1	
	(1) 個 人 均 等 割	30	46,403	1,038	47,441
		元	46,371	1,145	47,516
		伸び率	△ 0.1	10.3	0.2
	(2) 所 得 割	30	1,308,483	29,250	1,337,733
		元	1,285,282	31,748	1,317,030
		伸び率	△ 1.8	8.5	△ 1.5
	(3) 法 人 均 等 割	30	84,179	424	84,603
		元	79,247	569	79,816
		伸び率	△ 5.9	34.2	△ 5.7
	(4) 法 人 税 割	30	336,458	1,695	338,153
		元	323,344	2,321	325,665
		伸び率	△ 3.9	36.9	△ 3.7
2. 固 定 資 産 税	30	1,765,107	45,327	1,810,434	
	元	1,770,935	46,282	1,817,217	
	伸び率	0.3	2.1	0.4	
	(1) 土 地	30	524,871	13,881	538,752
		元	521,810	14,031	535,841
		伸び率	△ 0.6	1.1	△ 0.5
	(2) 家 屋	30	733,660	19,403	753,063
		元	752,067	20,223	772,290
		伸び率	2.5	4.2	2.6
	(3) 償 却 資 産	30	455,384	12,043	467,427
		元	447,297	12,028	459,325
		伸び率	△ 1.8	△ 0.1	△ 1.7
	(4) 交 付 金	30	51,192		51,192
		元	49,761		49,761
		伸び率	△ 2.8		△ 2.8
3. 軽 自 動 車 税	30	57,909	4,572	62,481	
	元	60,343	5,371	65,714	
	伸び率	4.2	17.5	5.2	
	(1) 軽 自 動 車 税	30	57,909	4,572	62,481
		元	60,062	5,371	65,433
		伸び率	3.7	17.5	4.7
	(2) 環 境 性 能 割	30	0		0
		元	281		281
		伸び率	皆増		皆増
4. 町 た ば こ 税	30	158,346		158,346	
	元	158,831		158,831	
	伸び率	0.3		0.3	
合 計	30	3,756,885	82,306	3,839,191	
	元	3,724,353	87,436	3,811,789	
	伸び率	△ 0.9	6.2	△ 0.7	



(単位:千円・%)

収 入 済 額				徴 収 率		
現年課税分	滞納繰越分	合 計	構成比	現年課税分	滞納繰越分	合 計
D	E	F		D/A×100	E/B×100	F/C×100
1,761,496	6,777	1,768,273	47.3	99.2	20.9	97.8
1,724,217	7,312	1,731,529	46.6	99.4	20.4	97.8
△ 2.1	7.9	△ 2.1				
45,959	214	46,173	1.2	99.0	20.6	97.3
46,056	218	46,274	1.3	99.3	19.0	97.4
0.2	1.9	0.2				
1,295,980	6,040	1,302,020	34.8	99.0	20.6	97.3
1,276,556	6,054	1,282,610	34.5	99.3	19.1	97.4
△ 1.5	0.2	△ 1.5				
83,963	105	84,068	2.3	99.7	24.8	99.4
79,053	205	79,258	2.1	99.8	36.0	99.3
△ 5.8	95.2	△ 5.7				
335,594	418	336,012	9.0	99.7	24.7	99.4
322,552	835	323,387	8.7	99.8	36.0	99.3
△ 3.9	99.8	△ 3.8				
1,755,833	4,611	1,760,444	47.0	99.5	10.2	97.2
1,761,648	4,873	1,766,521	47.5	99.5	10.5	97.2
0.3	5.7	0.3				
522,031	1,412	523,443	14.0	99.5	10.2	97.2
518,994	1,477	520,471	14.0	99.5	10.5	97.1
△ 0.6	4.6	△ 0.6				
729,690	1,974	731,664	19.5	99.5	10.2	97.2
748,009	2,129	750,138	20.2	99.5	10.5	97.1
2.5	7.9	2.5				
452,920	1,225	454,145	12.1	99.5	10.2	97.2
444,884	1,267	446,151	12.0	99.5	10.5	97.1
△ 1.8	3.4	△ 1.8				
51,192		51,192	1.4	100.0		100.0
49,761		49,761	1.3	100.0		100.0
△ 2.8		△ 2.8				
56,246	382	56,628	1.5	97.1	8.4	90.6
58,686	345	59,031	1.6	97.3	6.4	89.8
4.3	△ 9.7	4.2				
56,246	382	56,628	1.5	97.1	8.4	90.6
58,405	345	58,750	1.6	97.2	6.4	89.8
3.8	△ 9.7	3.7				
0		0	0.0	0.0		0.0
281		281	0.0	100.0		100.0
皆増		皆増				
158,346		158,346	4.2	100.0		100.0
158,831		158,831	4.3	100.0		100.0
0.3		0.3				
3,731,921	11,770	3,743,691	100.0	99.3	14.3	97.5
3,703,382	12,530	3,715,912	100.0	99.4	14.3	97.5
△ 0.8	6.5	△ 0.7				

## 6. 地方債現在高調

### (1) 事業別現在高

区 分	平成30年度末	令和元年度
	現在高 A	発行額 B
1. 公共事業等債	283,893	17,300
2. 一般単独事業債	606,227	485,100
3. 学校教育施設等整備事業債	736,131	
4. 施設整備事業債(一般財源化分)	17,976	
5. 厚生福祉施設整備事業債	19,853	
6. 財源対策債	261,905	13,600
7. 減税補てん債	91,242	
8. 臨時財政対策債	4,399,592	360,000
9. その他	244,219	298,300
合 計	6,661,038	1,174,300

### (2) 借入先別及び利率別現在高

借 入 先	利 率	平成30年度末	令和元年度	令和元年度
		現在高 A	発行額 B	償還元金額 C
1. 財政融資資金		3,508,530	90,000	309,329
2. 旧郵政公社資金		306,761		57,907
3. 地方公共団体金融機構資金		715,136	608,900	17,820
4. 市 中 銀 行		1,118,835		118,947
5. その他の金融機関		1,011,776	475,400	62,497
合 計		6,661,038	1,174,300	566,500

(単位:千円)

令和元年度元利償還額			差引現在高	備 考
元 金 C	利 子 D	計 E	A+B-C F	
29,796	740	30,536	271,397	
56,787	1,881	58,668	1,034,540	
71,737	8,466	80,203	664,394	
6,512	36	6,548	11,464	
8,587	138	8,725	11,266	
30,186	1,577	31,763	245,319	
19,223	301	19,524	72,019	
315,728	17,309	333,037	4,443,864	
27,944	1,250	29,194	514,575	
566,500	31,698	598,198	7,268,838	

(単位:千円)

差引現在高 D=A+B-C	D の 利 率 別 内 訳			
	0.5%以下	1.0%以下	2.0%以下	3.0%以下
3,289,201	2,206,093	633,836	442,975	6,297
248,854	53,242		140,108	55,504
1,306,216	1,123,773		177,191	5,252
999,888	791,688	208,200		
1,424,679	1,407,879	16,800		
7,268,838	5,582,675	858,836	760,274	67,053

## 7. 財政分析指標

項目	算出基礎	
1. 財政力指数	$\frac{\text{基準財政収入額 [注1]}}{\text{基準財政需要額 [注2]}}$	
2. 経常収支比率(%)	$\frac{\text{経常経費充当一般財源等}}{\text{経常一般財源等収入額 + 臨時財政対策債 + 減収補てん債}} \times 100$	
3. 実質収支比率(%)	$\frac{\text{実質収支額}}{\text{標準財政規模 [注3]}} \times 100$	
4. 公債費負担比率(%)	$\frac{\text{公債費充当一般財源}}{\text{一般財源総額}} \times 100$	
5. 投資的経費の 構成比(%)	$\frac{\text{投資的経費}}{\text{歳出総額}} \times 100$	
6. 義務的経費の 構成比(%)	$\frac{\text{人件費+扶助費+公債費}}{\text{歳出総額}} \times 100$	
〔健全化判断比率等〕 ※実質赤字比率、連結実質赤字比率、将来負担比率、資金不足比率については、		
7. 実質赤字比率(%)	$\frac{\text{一般会計等の実質赤字額 [注4]}}{\text{標準財政規模}} \times 100$	
8. 連結実質赤字比率(%)	$\frac{\text{連結実質赤字額 [注5]}}{\text{標準財政規模}} \times 100$	
9. 実質公債費比率(%)	$\frac{\text{(地方債の元利償還金+準元利償還金 [注6]) - (特定財源+元利償還金・準元利償還金に係る基準財政需要額算入額)}}{\text{標準財政規模 - (元利償還金・準元利償還金に係る基準財政需要額算入額)}} \times 100$	
10. 将来負担比率(%)	$\frac{\text{将来負担額 [注7] - (充当可能基金額+特定財源見込額+地方債現在高等に係る基準財政需要額算入見込額)}}{\text{標準財政規模 - (元利償還金・準元利償還金に係る基準財政需要額算入額)}} \times 100$	
11. 資金不足比率(%)	$\frac{\text{資金の不足額}}{\text{事業の規模 [注8]}} \times 100$	(農業集落排水事業)
		(公共下水道事業)
		(水道事業)

(注1)基準財政収入額 = 各地方公共団体の財政力を合理的に測定するために、標準的な税収入を一定の方法によって算定した額

(注2)基準財政需要額 = 各地方公共団体が合理的、かつ、妥当な水準における行政を行い、又は施設を維持するための財政需要を一定の方法によって算定した額

(注3)標準財政規模 = 地方公共団体の一般財源の標準規模を示すもの

(注4)実質赤字額 = 繰上充用額+支払繰延額+事業繰越額

元年度	30年度	29年度	28年度	27年度	県平均 30年度	備 考
0.851	0.858	0.858	0.852	0.853	0.737	(過去3カ年平均) 「1」に近いほど財政力が強い。
91.5	90.8	88.8	86.0	83.7	90.6	財政構造の弾力性を判断する指標。 70～75%が妥当。
5.0	5.9	8.8	6.1	7.7	7.4	おおむね3～5%が望ましい。
9.9	9.9	8.9	8.2	7.6	11.9	15%が警戒ライン。20%が危険ライン。
12.3	6.3	13.1	12.6	20.3	14.0	多いほうが積極的であるが、数値よりも 傾向を見るべき。
45.7	47.3	42.7	43.1	36.6	45.9	財政の硬直化を測る指標。

黒字の場合数値は表記されませんが、参考に黒字の度合いをマイナスで表しました。

△ 5.04	△ 5.93	△ 8.82	△ 6.09	△ 7.71		赤字の深刻度を表す指標。 早期健全化基準〔14.83〕 再生基準〔20.00〕
△ 14.78	△ 15.67	△ 23.07	△ 24.58	△ 31.22		町全体の資金不足の深刻度を表す指標。 早期健全化基準〔19.83〕 再生基準〔30.00〕
7.4	7.1	6.6	5.3	4.6	6.0	借入金の返済額の大きさを表す指標。 この率が高いほど、財政の弾力性が低下し、 赤字団体になる可能性が高くなる。 早期健全化基準〔25.00〕 再生基準〔35.00〕
31.2	17.4	16.0	△4.7	△ 13.7	18.0	地方債残高や債務負担行為、第三セクター の損失補償等が将来の財政を圧迫する可 能性を表す指標。 早期健全化基準〔350.0〕
△ 79.76	△ 35.23	△ 17.12	△ 59.65	△ 22.41		公営企業の経営状況の深刻度を表す指標。 早期健全化基準〔20.00〕
△ 4.58	△ 6.41	△ 8.69	△ 13.11	△ 8.01		
△ 131.43	△ 123.80	△ 114.58	△ 201.79	△ 284.77		

(注5)連結実質赤字額 = 連結する各会計の実質赤字額と資金不足額の合計額が実質黒字と資金剰余額の合計額を超えた額

(注6)準元利償還金 = 満期一括償還地方債を30年償還とした場合の1年当りの元金償還相当額、公営企業債の償還財源に充てられた繰出金、債務負担行為のうち公債費に準ずるもの、一時借入金の利子など

(注7)将来負担額 = 一般会計等の地方債現在高及び退職手当支給予定額、連結実質赤字額等の負担見込額

(注8)事業の規模 = 営業収益の額－受託工事収益の額

8. 主な事業施策の実施状況

科目	事業名	事業費	左の財源内訳			
			国県支出金	地方債	その他	一般財源
総務費	参議院議員選挙費	11,191	11,033			158
	栃木県議会議員選挙費	6,954	6,952			2
	町議会議員選挙費	8,577				8,577
	交通安全施設整備事業	2,457				2,457
	駐輪場管理事業	6,004			1	6,003
	防犯灯整備事業	8,836				8,836
	ふるさと応援寄附金事業	10,919				10,919
	企業誘致奨励金事業	57,650				57,650
	定住促進事業	13,400				13,400
	地理情報システムデータ修正等業務	4,172				4,172
	評価替えに伴う標準宅地鑑定評価業務	7,712				7,712
	わがまち未来創造事業	500	250			250
	花と緑いっぱい運動事業	692				692
	総合戦略事業(協働のまちづくり係)	6				6
	人権意識及び町民生活満足度調査	1,960				1,960
総合戦略事業(人権・男女共同係)	97				97	
民生費	介護保険特別会計繰出金	336,621	8,377			328,244
	町老人福祉センター運営事業	20,282			247	20,035
	在宅福祉事業	20,161			8	20,153
	敬老事業	10,510				10,510
	シルバー人材センター運営事業	7,800				7,800
	老人保護措置事業	2,986			70	2,916
	ふれあいサロン事業	2,001				2,001
	不妊治療助成事業	2,285	259			2,026
	社会福祉協議会補助金	33,038				33,038
	自立支援給付事業	544,761	355,044		6	189,711
	地域力強化推進事業	430	327			103
	国民健康保険特別会計繰出金	204,346	111,516			92,830
	後期高齢者医療特別会計繰出金	54,984	33,796			21,188
	重度心身障害者医療費助成事業	32,230	15,017			17,213
	こども医療費助成事業	94,688	26,401			68,287
	妊産婦医療費助成事業	4,930	2,250			2,680
	ひとり親家庭医療費助成事業	4,015	1,762			2,253
	児童手当給付事業	370,070	313,352			56,718
	出産祝金支給事業	4,880				4,880
	児童保育事業	573,917	351,515		71,174	151,228
	学童保育事業	91,539	52,105		18,503	20,931
	児童館管理運営事業	31,937			183	31,754
	衛生費	健康センター施設管理事業	33,628			19
小山広域保健衛生組合負担金		304,889				304,889
予防接種事業		60,429	1,161		21	59,247

(単位:千円)

事業内容	主管課
令和元年7月21日執行参議院議員通常選挙経費	総務課
平成31年4月7日執行栃木県議会議員選挙経費	
平成31年4月21日執行野木町議会議員選挙経費	
交通安全施設(道路反射鏡、区画線等)の新設及び修繕工事	
駐輪場整理指導業務等、駐輪場用地借上料、電気料	
防犯灯リース料、防犯灯新設及び修繕工事、電気料	
ふるさと応援寄附金に対する返礼品代金及び業務委託費等	政策課
企業誘致施設設置奨励金	未来開発課
新築・中古住宅取得に対する補助金	税務課
地理情報システムデータ修正及び地番集成図等作成業務	
令和3年度固定資産(土地)評価替えによる標準宅地鑑定評価業務	
地域づくりや地域活性化を図るための広域的な取組に対する支援	
きらり館等公共施設における草花植栽のための種苗、消耗品等購入	
きらり館トーク、街角カフェ事業	
各種計画策定に必要な町民の意識調査の実施	生活環境課
ワーク・ライフ・バランス推進事業	
介護給付費及び人件費等の繰出金	
社会福祉協議会への管理運営業務委託	
緊急通報装置の設置、通院時タクシー利用助成等の高齢者在宅福祉業務	
敬老会の開催、敬老祝金の支給(対象者 819名)	
運営費の補助	健康福祉課
老人ホームへの養護委託	
運営費の補助等(利用者 3,981名)	
治療費助成	
社会福祉協議会職員の人件費及び活動費	
障がい者(児)に対する支援	
地域共生社会の実現に向けた人材育成講座の開催、備品購入	
保険基盤安定負担金、出産育児一時金、財政安定化支援事業、職員給与費、事務費の繰出金	
保険基盤安定負担金、事務費の繰出金	
医療費助成対象者 402名	
医療費助成対象者 3,821名	
医療費助成対象者 239名	
医療費助成対象者 208名	
児童手当 延べ 34,031名	住民課
出産祝金対象者 132名	
保育園、認定こども園等運営委託及び補助、地域子育て支援拠点業務、子ども・子育て支援事業計画策定業務等	
学童保育室運営業務、放課後保育対策事業管理運営事業	
あかつか児童センター、新橋児童館管理運営業務委託	
指定管理料等	
一部事務組合負担金	健康福祉課
個別予防接種業務等	

科 目	事 業 名	事 業 費	左 の 財 源 内 訳			
			国 県 支 出 金	地 方 債	そ の 他	一 般 財 源
衛 生 費	健診事業	42,152	1,229			40,923
	乳幼児・妊婦健診事業	16,787				16,787
	母子保健衛生事業	1,024	406			618
	総合戦略事業(健康増進係)	649				649
	家庭用合併処理浄化槽設置事業	5,093	3,403			1,690
	ごみ収集事業	119,007			2,464	116,543
農 林 水 産 業 費	防除協議会補助事業	5,690				5,690
	環境保全型農業直接支払事業	1,718	1,286			432
	施設園芸対策事業	1,124				1,124
	農業人材力強化総合支援事業	1,038	1,038			
	花と緑いっぱい運動事業	1,045				1,045
	経営所得安定対策推進事業	3,323	3,323			
	農業災害対策特別措置事業	1,345	647			698
	農地集積協力金交付事業	491	491			
	総合戦略事業(農業振興係)	5,138				5,138
	地域おこし協力隊事業	1,753				1,753
	新食肉センター整備事業	4,030				4,030
	元気な森づくり推進事業	3,252	2,730			522
	排水対策事業	2,677				2,677
	多面的機能支払交付金事業	14,986	11,239			3,747
	基盤整備促進事業	737				737
	中谷土地改良事業	6,861				6,861
	地籍調査事業	14,566	10,020		3	4,543
	農業集落排水事業特別会計繰出金	41,798				41,798
商 工 費	地域消費喚起プレミアム付商品券事業	12,571	12,571			
	ひまわりフェスティバル事業	10,000	5,000		7	4,993
土 木 費	二級幹線5号線他1路線改良事業	9,469			9,400	69
	野木第二工業団地造成事業関連道路整備事業(繰越)	196,882		177,100		19,782
	中谷南赤塚3号線他改良事業	1,859			1,600	259
	行家地内道路改良事業	1,870			1,500	370
	二級幹線9号線他1路線改良事業	2,574			2,500	74
	一級幹線5号線(若林)改良事業	29,447	10,505	17,000	1,697	245
	市民農園内道路新設事業(繰越)	2,992				2,992
	二級幹線4号線(第一松原踏切)改良事業	42,330	21,450	16,600	4,000	280
	新4号国道アクセス道路整備事業(一部繰越)	14,602		9,100		5,502
	道路台帳整備業務	1,815				1,815
	道路維持補修事業	28,185			5,093	23,092
	街路樹管理事業	25,538				25,538
	街路灯管理事業	10,307				10,307
	路面清掃事業	2,310				2,310
	橋梁維持事業	1,722				1,722
	公園管理委託事業	33,176			395	32,781



(単位:千円)

事業内容	主管課
結核検診・生活習慣病健診・歯周疾患検診等	健康福祉課
乳幼児健診・妊婦一般健診等	
母子保健事業専門職謝礼等	
1か月児健診	
設置者への補助	生活環境課
生ごみ収集用紙袋購入費及びごみ収集運搬業務	
箱施用剤及び無人ヘリ防除補助	産業課
カバークロープ、有機農業の取組補助	
施設園芸ハウス用のフィルム張替、換気扇等の購入補助	
農業次世代人材投資事業(経営開始型)	
ひまわり栽培補助	
町農業再生協議会事務費補助	
台風19号による農業災害対策特別措置補助金	
経営転換協力金	
水稻種子代補助、農業体験事業	
農業への従事、支援活動等	
新食肉センター整備事業に伴う補助	
里山管理業務、木製ベンチ・テーブル購入	
与良川水系湛水防除負担金	
農地維持活動等交付金(川西、川田、中谷、中ノ内、御門、若林、野木、佐川南地区)	
県営土地改良事業(佐川南地区)負担金	
調査計画負担金	
地籍調査業務(一筆地調査、測量等) 実施区域:若林Ⅲ、若林Ⅳ地区	
人件費及び施設管理費等の繰出金	上下水道課
消費税率10%に伴う消費喚起のためのプレミアム付商品券発行	産業課
ひまわりフェスティバル実行委員会への補助金	
用地測量 L=200m W=12m	都市整備課
改良工事 L=395m W=16m	
路線測量 L=380m W=5m	
路線測量 L=150m W=4m	
現地測量 L=630m	
改良工事 L=199m W=12m	
新設工事 L=57.1m W=4m	
JRとの協定に基づく負担金、物件補償1件	
用地買収・物件補償・工事費等に係る補助	
道路台帳整備	
道路維持(工事・業務委託)、側溝・道路清掃等	
樹木剪定等、薬剤防除、除草	
街路灯電気料、修繕料等	
路面清掃業務	
友沼橋、野渡橋の管理等	
町内公園管理業務委託(清掃、剪定、除草等)	

科目	事業名	事業費	左の財源内訳				
			国県支出金	地方債	その他	一般財源	
土木費	公園施設修繕事業	2,608				2,608	
	野木駅自由通路管理事業	7,741				7,741	
	公共交通活性化事業	13,536				13,536	
	野木第二工業団地造成事業	555,212		555,200		12	
	公共下水道事業特別会計繰出金	297,107				297,107	
消防費	常備消防事務委託事業	226,016			9	226,007	
	全町避難訓練事業	2,452				2,452	
	防災行政無線整備事業	7,832		7,800		32	
教育費	幼稚園就園奨励事業	13,489	4,635			8,854	
	幼児教育無償化事業	28,198	25,363			2,835	
	小中学校施設改修事業	11,439				11,439	
	佐川野小学校校舎大規模(トイレ)改修工事実施設計業務	3,024				3,024	
	新橋小学校校舎トイレ改修工事実施設計業務	3,740				3,740	
	各小学校屋内運動場トイレ改修工事	5,724		5,000		724	
	新橋小学校多目的室屋根等改修工事	7,205				7,205	
	野木第二中学校校舎トイレ改修及びエレベータ棟新築工事実施設計業務委託	6,600				6,600	
	野木中学校昇降口改修工事	4,510				4,510	
	第3子以降小中学校等入学祝金	2,400				2,400	
	中学生海外派遣事業	3,091				3,091	
	非常勤講師配置事業	18,011				18,011	
	学校図書館司書配置事業	6,045				6,045	
	総合戦略事業(学校教育係)	22,219				22,219	
	総合戦略事業(庶務管理係)	72,549				72,549	
	小中学校給食調理業務委託事業	85,860				85,860	
	小中学校木製学習机・椅子購入	2,310	2,310				
	奨学金事業	2,400				2,400	
	体育センター屋根防水工事	26,510		26,500		10	
	総合運動公園管理業務	10,483			1,217	9,266	
	総合戦略事業(スポーツ振興係)	61				61	
	総合戦略事業(公民館係)	367				367	
	図書等整備事業	4,967				4,967	
	文化会館自主事業	12,556			5,328	7,228	
	公債費	地方債借入金返済	598,198			135,000	463,198

(単位:千円)

事業内容	主管課
町内公園遊具等修繕 施設・設備の保守点検及び清掃業務委託等 デマンド交通運営委託	都市整備課
野木第二工業団地造成に伴う負担金	未来開発課
公債費及び人件費等への繰出金	上下水道課
小山市への常備消防事務委託 防災講演会、訓練参加者用配布品等の購入 防災行政無線設置工事(子局:1基)	総務課
私立幼稚園に在籍する園児の保護者に対する入園料及び保育料の補助 幼児教育無償化に伴う私立幼稚園に在籍する園児に係る保育料の助成 小中学校の老朽・破損箇所等改修工事 佐川野小学校校舎のトイレ洋式化改修工事実施設計業務委託 新橋小学校校舎のトイレ洋式化改修工事実施設計業務委託 野木小学校以外の体育館のトイレ洋式化工事(避難所対策として) 新橋小学校多目的室の雨漏り対策として、屋根の防水工事 野木第二中学校校舎のトイレ洋式化改修と、エレベータ棟の新築工事実施設計業務委託 野木中学校の昇降口の床や階段部分等の改修工事 小中学校等に入学する第3子以降児童生徒に対する入学祝金 異文化理解と語学の向上のための中学生海外派遣事業 非常勤講師等による学習支援、児童生徒生活支援 全小中学校に図書館司書を配置 学習支援事業謝礼、外国語指導助手配置事業 各小中学校のパソコン教室用デスクトップパソコン、タブレット及び校務用ノートパソコン等の賃借料 各小中学校の給食調理業務の委託 栃木県産財を活用した小中学校の木製学習机・椅子の購入 令和元年度奨学金受給者10名	こども教育課
屋根防水シート改修工事 管理指導員人件費等 ファミリースポーツ教室等講師謝金 親子ゼミ「のぎ・まちなかグリーンツーリズム」、若者の出会い交流イベント 図書、視聴覚資料等の購入 自主事業委託料、事業ポスターチラシ印刷費、PR広告料、著作権料等	生涯学習課
元 金 566,500千円 利 子 31,698千円 未償還元金 7,268,838千円	政策課

地方消費税交付金（社会保障財源化分）が充てられる社会保障４経費その他社会保障施策に要する経費

〔歳入〕	・地方消費税交付金（社会保障財源化分）	192,957千円
〔歳出〕	・社会保障４経費その他社会保障施策に要する経費 （地方消費税交付金を充てた施策分）	1,890,268千円

【社会保障４経費その他社会保障施策に要する経費】

（単位：千円）

事業名		経費	財源内訳				
			特定財源			一般財源	
			国・県支出金	地方債	その他	地方消費税交付金 （社会保障財源化分）	その他
社会福祉	自立支援給付事業	544,761	355,044		6	55,609	134,102
	児童保育事業	573,917	351,515		71,174	58,585	92,643
	こども医療費助成事業	94,688	26,401			9,666	58,621
	在宅福祉事業	20,161			8	2,058	18,095
	小計	1,233,527	732,960		71,188	125,918	303,461
社会保険	介護保険特別会計繰出事業	336,621	8,377			34,362	293,882
	後期高齢者医療事業	200,752				20,492	180,260
	小計	537,373	8,377			54,854	474,142
保健衛生	予防接種事業	60,429	1,161		21	6,168	53,079
	健診事業	42,152	1,229			4,303	36,620
	乳幼児・妊婦健診事業	16,787				1,714	15,073
	小計	119,368	2,390		21	12,185	104,772
合計		1,890,268	743,727		71,209	192,957	882,375

# 野木町国民健康保険特別会計



# 参 考 资 料

## 1. 歳入歳出決算の概要

令和元年度の野木町国民健康保険特別会計歳入及び歳出予算額は2,832,414千円で、歳入決算額は2,791,187,618円、歳出決算額は2,753,563,594円であります。

歳入については、前年度と比較して67,503,822円の歳入減(2.4%)となり、歳出については、予算額の97.2%が支出され、前年度と比較して79,024,644円の歳出減(2.8%)となりました。

歳入決算額から歳出決算額を差し引いた歳入歳出差引額は37,624,024円となり、翌年度へ繰り越されました。

なお、令和元年度の保険税負担額及び給付状況は、次のとおりです。

	一般被保険者	退職被保険者等
世帯数(年間平均)	3,828世帯	0世帯 (単独)
被保険者数(年間平均)	6,246人	3人
1人当り保険税負担額	66,089円	39,250円
1世帯当り保険税負担額	107,835円	-円
1人当り保険給付費	289,982円	160,106円
1世帯当り保険給付費	473,152円	-円

(令和2年3月31日現在)



## 2. 決算収支の状況

(単位:千円・%)

区 分	令和元年度 A	平成30年度 B	比 較	
			増 減 額 (A-B) C	増 減 率 C/B×100
1. 歳入総額	2,791,188	2,858,691	△ 67,503	△ 2.4
2. 歳出総額	2,753,564	2,832,588	△ 79,024	△ 2.8
3. 歳入歳出差引	37,624	26,103	11,521	44.1
4. 翌年度へ繰越すべき財源	0	0	0	0.0
5. 実質収支	37,624	26,103	11,521	44.1
6. 単年度収支	11,521	△ 221,190	232,711	
7. 積立金	23	200,313	△ 200,290	△ 100.0
8. 繰上償還金	0	0	0	0.0
9. 積立金取崩し額	0	0	0	0.0
10. 実質単年度収支	11,544	△ 20,877	32,421	

### 3. 款別決算比較表

歳入 国民健康保険特別会計

科 目	年度	予算現額	調定額	収入済額
1. 保険税	30	624,623,000	751,330,092	624,949,914
	元	627,352,000	751,672,585	627,646,010
	伸率	0.4	0.0	0.4
2. 一部負担金	30	2,000	0	0
	元	2,000	0	0
	伸率	0.0	0.0	0.0
3. 使用料及び手数料	30	150,000	142,610	142,610
	元	200,000	142,910	142,910
	伸率	33.3	0.2	0.2
4. 国庫支出金	30	2,000	61,000	61,000
	元	2,000	770,000	770,000
	伸率	0.0	1162.3	1162.3
5. 療養給付費等交付金	30	2,000	0	0
	元	1,000	0	0
	伸率	△ 50.0	0.0	0.0
6. 県支出金	30	2,018,117,000	1,803,511,870	1,803,511,870
	元	1,912,726,000	1,870,557,724	1,870,557,724
	伸率	△ 5.2	3.7	3.7
7. 財産収入	30	1,000	353	353
	元	24,000	23,426	23,426
	伸率	2300.0	6536.3	6536.3
8. 寄附金	30	1,000	0	0
	元	1,000	0	0
	伸率	0.0	0.0	0.0
9. 繰入金	30	180,681,000	179,800,402	179,800,402
	元	238,704,000	237,852,806	237,852,806
	伸率	32.1	32.3	32.3
10. 繰越金	30	247,294,000	247,293,334	247,293,334
	元	26,104,000	26,103,202	26,103,202
	伸率	△ 89.4	△ 89.4	△ 89.4
11. 諸収入	30	2,506,000	2,931,957	2,931,957
	元	27,298,000	28,091,540	28,091,540
	伸率	989.3	858.1	858.1
歳入合計	30	3,073,379,000	2,985,071,618	2,858,691,440
	元	2,832,414,000	2,915,214,193	2,791,187,618
	伸率	△ 7.8	△ 2.3	△ 2.4

(単位:円・%)

不納欠損額	収入未済額	予算現額に対する増減額	収 入 割 合		
			予算対	調定対	収入計対
8,118,778	118,261,400	326,914	100.1	83.2	21.9
8,269,986	115,756,589	294,010	100.0	83.5	22.5
1.9	△ 2.1				
0	0	△ 2,000	0.0	0.0	0.0
0	0	△ 2,000	0.0	0.0	0.0
0.0	0.0				
0	0	△ 7,390	95.1	100.0	0.0
0	0	△ 57,090	71.5	100.0	0.0
0.0	0.0				
0	0	59,000	3,050.0	100.0	0.0
0	0	768,000	38,500.0	100.0	0.0
0.0	0.0				
0	0	△ 2,000	0.0	0.0	0.0
0	0	△ 1,000	0.0	0.0	0.0
0.0	0.0				
0	0	△ 214,605,130	89.4	100.0	63.1
0	0	△ 42,168,276	97.8	100.0	67.0
0.0	0.0				
0	0	△ 647	35.3	100.0	0.0
0	0	△ 574	97.6	100.0	0.0
0.0	0.0				
0	0	△ 1,000	0.0	0.0	0.0
0	0	△ 1,000	0.0	0.0	0.0
0.0	0.0				
0	0	△ 880,598	99.5	100.0	6.3
0	0	△ 851,194	99.6	100.0	8.5
0.0	0.0				
0	0	△ 666	100.0	100.0	8.6
0	0	△ 798	100.0	100.0	1.0
0.0	0.0				
0	0	425,957	117.0	100.0	0.1
0	0	793,540	102.9	100.0	1.0
0.0	0.0				
8,118,778	118,261,400	△ 214,687,560	93.0	95.8	100.0
8,269,986	115,756,589	△ 41,226,382	98.5	95.7	100.0
1.9	△ 2.1				

歳出 国民健康保険特別会計

科目	年度	予算現額	支出済額	翌年度繰越額
1. 総務費	30	49,162,000	46,444,299	0
	元	48,958,000	45,447,645	0
	伸率	△ 0.4	△ 2.1	0.0
2. 保険給付費	30	1,996,145,000	1,771,601,614	0
	元	1,885,328,000	1,824,271,665	0
	伸率	△ 5.6	3.0	0.0
3. 国民健康保険事業費 納付金	30	760,195,000	760,193,404	0
	元	840,349,000	840,347,854	0
	伸率	10.5	10.5	0.0
4. 共同事業拠出金	30	74,000	73,746	0
	元	119,000	118,643	0
	伸率	60.8	60.9	0.0
5. 保健事業費	30	25,046,000	22,248,294	0
	元	24,647,000	21,251,548	0
	伸率	△ 1.6	△ 4.5	0.0
6. 積立金	30	200,315,000	200,313,353	0
	元	25,000	23,426	0
	伸率	△ 100.0	△ 100.0	0.0
7. 諸支出金	30	32,449,000	31,713,528	0
	元	22,995,000	22,102,813	0
	伸率	△ 29.1	△ 30.3	0.0
8. 予備費	30	9,993,000	0	0
	元	9,993,000	0	0
	伸率	0.0	0.0	0.0
歳出合計	30	3,073,379,000	2,832,588,238	0
	元	2,832,414,000	2,753,563,594	0
	伸率	△ 7.8	△ 2.8	0.0

(単位:円・%)

不用額	執行割合		備考
	予算対	支出計対	
2,717,701	94.5	1.6	
3,510,355	92.8	1.7	
29.2			
224,543,386	88.8	62.6	
61,056,335	96.8	66.2	
△ 72.8			
1,596	100.0	26.8	
1,146	100.0	30.5	
△ 28.2			
254	99.7	0.0	
357	99.7	0.0	
40.6			
2,797,706	88.8	0.8	
3,395,452	86.2	0.8	
21.4			
1,647	100.0	7.1	
1,574	93.7	0.0	
△ 4.4			
735,472	97.7	1.1	
892,187	96.1	0.8	
21.3			
9,993,000	0.0	0.0	
9,993,000	0.0	0.0	
0.0			
240,790,762	92.2	100.0	
78,850,406	97.2	100.0	
△ 67.3			

#### 4. 主な事業施策の実施状況

科 目	事 業 名	事 業 内 容																															
(款)2. 保険給付費 (項)1. 療養諸費  (項)2. 高額療養費	療 養 給 付 費  療 養 費  高 額 療 養 費	<table border="1"> <thead> <tr> <th></th> <th>療養給付費</th> <th>療 養 費</th> <th>高額療養費</th> </tr> </thead> <tbody> <tr> <td>一般被保険者</td> <td>103,743 件</td> <td>2,493 件</td> <td>3,794 件</td> </tr> <tr> <td>費用額</td> <td>2,130,209,771 円</td> <td>22,390,684 円</td> <td></td> </tr> <tr> <td>支給額</td> <td>1,558,282,847 円</td> <td>16,359,846 円</td> <td>205,649,588 円</td> </tr> <tr> <td>退職被保険者等</td> <td>61 件</td> <td>3 件</td> <td>0 件</td> </tr> <tr> <td>費用額</td> <td>608,930 円</td> <td>25,020 円</td> <td></td> </tr> <tr> <td>支給額</td> <td>426,251 円</td> <td>17,514 円</td> <td>0 円</td> </tr> </tbody> </table>					療養給付費	療 養 費	高額療養費	一般被保険者	103,743 件	2,493 件	3,794 件	費用額	2,130,209,771 円	22,390,684 円		支給額	1,558,282,847 円	16,359,846 円	205,649,588 円	退職被保険者等	61 件	3 件	0 件	費用額	608,930 円	25,020 円		支給額	426,251 円	17,514 円	0 円
			療養給付費	療 養 費	高額療養費																												
		一般被保険者	103,743 件	2,493 件	3,794 件																												
		費用額	2,130,209,771 円	22,390,684 円																													
		支給額	1,558,282,847 円	16,359,846 円	205,649,588 円																												
		退職被保険者等	61 件	3 件	0 件																												
	費用額	608,930 円	25,020 円																														
	支給額	426,251 円	17,514 円	0 円																													
	※ 支給額については、第三者納付金及び返納金を差し引いた金額である。																																
	<table border="1"> <thead> <tr> <th rowspan="2"></th> <th colspan="3">療養給付費 + 療養費</th> </tr> <tr> <th>受 診 率</th> <th>1 件 当 り 費 用 額</th> <th>1 人 当 り 費 用 額</th> </tr> </thead> <tbody> <tr> <td>一般被保険者</td> <td>1,700.9 %</td> <td>20,262 円</td> <td>344,637 円</td> </tr> <tr> <td>退職被保険者等</td> <td>2,133.3 %</td> <td>9,905 円</td> <td>211,317 円</td> </tr> </tbody> </table>					療養給付費 + 療養費			受 診 率	1 件 当 り 費 用 額	1 人 当 り 費 用 額	一般被保険者	1,700.9 %	20,262 円	344,637 円	退職被保険者等	2,133.3 %	9,905 円	211,317 円														
	療養給付費 + 療養費																																
	受 診 率	1 件 当 り 費 用 額	1 人 当 り 費 用 額																														
一般被保険者	1,700.9 %	20,262 円	344,637 円																														
退職被保険者等	2,133.3 %	9,905 円	211,317 円																														
(項)4. 出産育児諸費	出産育児一時金	件数 13 件 5,444,000円 1件当り支給額420,000円(産科医療補償制度対象外の場合は404,000円)																															
(項)5. 葬祭諸費	葬 祭 費	件数 33 件 支給額 1,650,000 円 1件当り支給額 50,000 円																															

(単位:千円)

事業費	左の財源内訳			
	国県支出金	地方債	その他	一般財源
1,780,736	1,780,736			
5,444				5,444
1,650				1,650





# 野木町介護保険特別会計



# 参 考 资 料

## 1. 歳入歳出決算の概要

令和元年度の野木町介護保険特別会計歳入及び歳出予算額は2,060,128千円で、歳入決算額は2,044,511,662円、歳出決算額は2,001,282,038円であります。

歳入については、前年度と比較して17,325,569円の歳入増(0.9%)となり、歳出については、予算額の97.1%が支出され、前年度と比較して37,817,757円の歳出増(1.9%)となりました。

歳入決算額から歳出決算額を差し引いた歳入歳出差引額は43,229,624円となり、翌年度へ繰り越されました。

なお、令和元年度の保険料負担額及び給付状況は、次のとおりです。

第1号被保険者数	8,044人
要介護(支援)認定者数 (第2号被保険者含む)	1,237人
1人当りの保険料負担額(年)	65,435円
1人当りの保険給付額(月平均)	119,958円

(令和2年3月31日現在)

## 2. 決算収支の状況

(単位:千円・%)

区 分	令和元年度 A	平成30年度 B	比 較	
			増 減 額 (A-B) C	増 減 率 C/B×100
1. 歳入総額	2,044,512	2,027,186	17,326	0.9
2. 歳出総額	2,001,282	1,963,464	37,818	1.9
3. 歳入歳出差引	43,230	63,722	△ 20,492	△ 32.2
4. 翌年度へ繰越すべき財源	0	0	0	0.0
5. 実質収支	43,230	63,722	△ 20,492	△ 32.2
6. 単年度収支	△ 20,492	△ 34,596	14,104	
7. 積立金	18,691	56,627	△ 37,936	△ 67.0
8. 繰上償還金	0	0	0	0.0
9. 積立金取崩し額	0	0	0	
10. 実質単年度収支	△ 1,801	22,031	△ 23,832	

### 3. 款別決算比較表

歳入 介護保険特別会計

科 目	年度	予算現額	調定額	収入済額
1. 保 険 料	30	485,838,000	524,820,896	519,211,900
	元	518,227,000	532,458,196	526,202,410
	伸率	6.7	1.5	1.3
2. 使用料及び手数料	30	1,000	29,800	29,800
	元	1,000	27,250	27,250
	伸率	0.0	△ 8.6	△ 8.6
3. 国庫支出金	30	358,613,000	346,358,282	346,358,282
	元	362,702,000	358,836,005	358,836,005
	伸率	1.1	3.6	3.6
4. 支払基金交付金	30	505,218,000	475,692,775	475,692,775
	元	505,698,000	496,414,149	496,414,149
	伸率	0.1	4.4	4.4
5. 県支出金	30	263,728,000	261,463,696	261,463,696
	元	273,145,000	262,678,452	262,678,452
	伸率	3.6	0.5	0.5
6. 財産収入	30	1,000	1,003	1,003
	元	2,000	1,564	1,564
	伸率	100.0	55.9	55.9
7. 繰入金	30	325,381,000	325,377,000	325,377,000
	元	336,625,000	336,621,000	336,621,000
	伸率	3.5	3.5	3.5
8. 繰越金	30	98,319,000	98,318,078	98,318,078
	元	63,721,000	63,721,812	63,721,812
	伸率	△ 35.2	△ 35.2	△ 35.2
9. 諸収入	30	7,000	733,559	733,559
	元	7,000	9,020	9,020
	伸率	0.0	△ 98.8	△ 98.8
歳入合計	30	2,037,106,000	2,032,795,089	2,027,186,093
	元	2,060,128,000	2,050,767,448	2,044,511,662
	伸率	1.1	0.9	0.9

(単位:円・%)

不納欠損額	収入未済額	予算現額に対する増減額	収入割合		
			予算対	調定対	収入計対
824,270	4,784,726	33,373,900	106.9	98.9	25.6
1,122,940	5,132,846	7,975,410	101.5	98.8	25.7
36.2	7.3				
0	0	28,800	2,980.0	100.0	0.0
0	0	26,250	2,725.0	100.0	0.0
0.0	0.0				
0	0	△ 12,254,718	96.6	100.0	17.1
0	0	△ 3,865,995	98.9	100.0	17.6
0.0	0.0				
0	0	△ 29,525,225	94.2	100.0	23.5
0	0	△ 9,283,851	98.2	100.0	24.3
0.0	0.0				
0	0	△ 2,264,304	99.1	100.0	12.9
0	0	△ 10,466,548	96.2	100.0	12.8
0.0	0.0				
0	0	3	100.3	100.0	0.0
0	0	△ 436	78.2	100.0	0.0
0.0	0.0				
0	0	△ 4,000	100.0	100.0	16.1
0	0	△ 4,000	100.0	100.0	16.5
0.0	0.0				
0	0	△ 922	100.0	100.0	4.8
0	0	812	100.0	100.0	3.1
0.0	0.0				
0	0	726,559	10,479.4	100.0	0.0
0	0	2,020	128.9	100.0	0.0
0.0	0.0				
824,270	4,784,726	△ 9,919,907	99.5	99.7	100.0
1,122,940	5,132,846	△ 15,616,338	99.2	99.7	100.0
36.2	7.3				

歳出 介護保険特別会計

科目	年度	予算現額	支出済額	翌年度繰越額
1. 総務費	30	67,287,000	61,788,948	0
	元	66,540,000	64,028,935	0
	伸率	△ 1.1	3.6	0.0
2. 保険給付費	30	1,768,121,000	1,713,949,806	0
	元	1,827,704,000	1,780,652,096	0
	伸率	3.4	3.9	0.0
3. 財政安定化基金拠出金	30	1,000	0	0
	元	1,000	0	0
	伸率	0.0	0.0	0.0
4. 基金積立金	30	56,628,000	56,627,003	0
	元	18,692,000	18,691,564	0
	伸率	△ 67.0	△ 67.0	0.0
5. 地域支援事業費	30	101,470,000	88,613,809	0
	元	103,063,000	95,053,692	0
	伸率	1.6	7.3	0.0
6. 諸支出金	30	42,796,000	42,484,715	0
	元	43,218,000	42,855,751	0
	伸率	1.0	0.9	0.0
7. 予備費	30	803,000	0	0
	元	910,000	0	0
	伸率	13.3	0.0	0.0
歳出合計	30	2,037,106,000	1,963,464,281	0
	元	2,060,128,000	2,001,282,038	0
	伸率	1.1	1.9	0.0



(単位:円・%)

不 用 額	執 行 割 合		備 考
	予算対	支出計対	
5,498,052	91.8	3.1	
2,511,065	96.2	3.2	
△ 54.3			
54,171,194	96.9	87.3	
47,051,904	97.4	89.1	
△ 13.1			
1,000	0.0	0.0	
1,000	0.0	0.0	
0.0			
997	100.0	2.9	
436	100.0	0.9	
△ 56.3			
12,856,191	87.3	4.5	
8,009,308	92.2	4.7	
△ 37.7			
311,285	99.3	2.2	
362,249	99.2	2.1	
16.4			
803,000	0.0	0.0	
910,000	0.0	0.0	
13.3			
73,641,719	96.4	100.0	
58,845,962	97.1	100.0	
△ 20.1			

#### 4. 主な事業施策の実施状況

科 目	事 業 名	事 業 内 容												
(款)1. 総 務 費 (項)3. 介護認定審査会費	介護認定審査会費	介護認定調査及び審査会 ・延べ開催回数 48回 ・延べ審査件数 1,109人												
(款)2. 保険給付費 (項)1. 介護サービス等諸費 (項)2. 介護予防サービス等諸費 (項)3. その他諸費 (項)4. 高額介護サービス等費 (項)5. 高額医療合算介護サービス等費 (項)7. 特定入所者介護サービス等費	保 険 給 付 費	<table border="1"> <thead> <tr> <th></th> <th>要介護1～5</th> <th>要 支 援</th> </tr> </thead> <tbody> <tr> <td>認定者数 (令和2年3月31日現在)</td> <td>864 人</td> <td>373 人</td> </tr> <tr> <td>保険給付額</td> <td>1,718,131,151 円</td> <td>62,520,945 円</td> </tr> <tr> <td>1人当りの保険給付額 (月平均)</td> <td>165,715 円</td> <td>13,968 円</td> </tr> </tbody> </table>		要介護1～5	要 支 援	認定者数 (令和2年3月31日現在)	864 人	373 人	保険給付額	1,718,131,151 円	62,520,945 円	1人当りの保険給付額 (月平均)	165,715 円	13,968 円
	要介護1～5	要 支 援												
認定者数 (令和2年3月31日現在)	864 人	373 人												
保険給付額	1,718,131,151 円	62,520,945 円												
1人当りの保険給付額 (月平均)	165,715 円	13,968 円												

(単位:千円)

事業費	左の財源内訳			
	国県支出金	地方債	その他	一般財源
20,091				20,091
1,780,652	584,570			1,196,082



# 野木町後期高齢者医療特別会計



# 参 考 资 料

## 1. 歳入歳出決算の概要

令和元年度の野木町後期高齢者医療特別会計歳入及び歳出予算額は318,669千円で、歳入決算額は317,538,760円、歳出決算額は314,483,064円であります。

歳入については、前年度と比較して23,396,598円の歳入増(8.0%)となり、歳出については、予算額の98.7%が支出され、前年度と比較して23,217,931円の歳出増(8.0%)となりました。

歳入決算額から歳出決算額を差し引いた歳入歳出差引額は3,055,696円となり、翌年度へ繰り越されました。

なお、令和元年度の保険料収納状況及び給付状況は、次のとおりです。

被保険者数	3,449人
1人当り保険料負担額	71,385円
1人当り保険給付費	737,260円

(令和2年3月31日現在)



## 2. 決算収支の状況

(単位:千円・%)

区 分	令和元年度 A	平成30年度 B	比 較	
			増 減 額 (A-B) C	増 減 率 C/B×100
1. 歳入総額	317,539	294,142	23,397	8.0
2. 歳出総額	314,483	291,265	23,218	8.0
3. 歳入歳出差引	3,056	2,877	179	6.2
4. 翌年度へ繰越すべき財源	0	0	0	0.0
5. 実質収支	3,056	2,877	179	6.2
6. 単年度収支	179	262	△ 83	
7. 積立金	0	0	0	0.0
8. 繰上償還金	0	0	0	0.0
9. 積立金取崩し額	0	0	0	0.0
10. 実質単年度収支	179	262	△ 83	

### 3. 款別決算比較表

歳入 後期高齢者医療特別会計

科目	年度	予算現額	調定額	収入済額
1. 後期高齢者医療保険料	30	231,159,000	230,849,060	230,335,950
	元	247,065,000	247,167,010	246,092,200
	伸率	6.9	7.1	6.8
2. 使用料及び手数料	30	1,000	17,600	17,600
	元	1,000	19,310	19,310
	伸率	0.0	9.7	9.7
3. 国庫支出金	30	756,000	756,000	756,000
	元	1,000	0	0
	伸率	△ 99.9	皆減	皆減
4. 寄附金	30	1,000	0	0
	元	1,000	0	0
	伸率	0.0	0.0	0.0
5. 繰入金	30	55,732,000	55,732,000	55,732,000
	元	55,105,000	54,983,920	54,983,920
	伸率	△ 1.1	△ 1.3	△ 1.3
6. 諸収入	30	4,733,000	4,685,225	4,685,225
	元	13,618,000	13,566,301	13,566,301
	伸率	187.7	189.6	189.6
7. 繰越金	30	2,616,000	2,615,387	2,615,387
	元	2,878,000	2,877,029	2,877,029
	伸率	10.0	10.0	10.0
歳入合計	30	294,998,000	294,655,272	294,142,162
	元	318,669,000	318,613,570	317,538,760
	伸率	8.0	8.1	8.0

歳出 後期高齢者医療特別会計

科目	年度	予算現額	支出済額	翌年度繰越額
1. 総務費	30	8,368,000	7,850,047	0
	元	15,780,000	14,810,401	0
	伸率	88.6	88.7	0.0
2. 後期高齢者医療広域連合納付金	30	277,433,000	276,011,641	0
	元	292,725,000	291,228,229	0
	伸率	5.5	5.5	0.0
3. 後期高齢者健診事業費	30	5,557,000	4,940,958	0
	元	6,347,000	5,701,914	0
	伸率	14.2	15.4	0.0
4. 諸支出金	30	2,640,000	2,462,487	0
	元	2,830,000	2,742,520	0
	伸率	7.2	11.4	0.0
5. 予備費	30	1,000,000	0	0
	元	987,000	0	0
	伸率	△ 1.3	0.0	0.0
歳出合計	30	294,998,000	291,265,133	0
	元	318,669,000	314,483,064	0
	伸率	8.0	8.0	0.0

(単位:円・%)

不納欠損額	収入未済額	予算現額に対する増減額	収入割合		
			予算対	調定対	収入計対
43,200	469,910	△ 823,050	99.6	99.8	78.3
54,000	1,020,810	△ 972,800	99.6	99.6	77.5
25.0	117.2				
0	0	16,600	1,760.0	100.0	0.0
0	0	18,310	1,931.0	100.0	0.0
0.0	0.0				
0	0	0	100.0	100.0	0.3
0	0	△ 1,000	0.0	0.0	0.0
0.0	0.0				
0	0	△ 1,000	0.0	0.0	0.0
0	0	△ 1,000	0.0	0.0	0.0
0.0	0.0				
0	0	0	100.0	100.0	18.9
0	0	△ 121,080	99.8	100.0	17.3
0.0	0.0				
0	0	△ 47,775	99.0	100.0	1.6
0	0	△ 51,699	99.6	100.0	4.3
0.0	0.0				
0	0	△ 613	100.0	100.0	0.9
0	0	△ 971	100.0	100.0	0.9
0.0	0.0				
43,200	469,910	△ 855,838	99.7	99.8	100.0
54,000	1,020,810	△ 1,130,240	99.6	99.7	100.0
25.0	117.2				

(単位:円・%)

不用額	執行割合		備考
	予算対	支出計対	
517,953	93.8	2.7	
969,599	93.9	4.7	
87.2			
1,421,359	99.5	94.8	
1,496,771	99.5	92.6	
5.3			
616,042	88.9	1.7	
645,086	89.8	1.8	
4.7			
177,513	93.3	0.8	
87,480	96.9	0.9	
△ 50.7			
1,000,000	0.0	0.0	
987,000	0.0	0.0	
△ 1.3			
3,732,867	98.7	100.0	
4,185,936	98.7	100.0	
12.1			

4. 主な事業施策の実施状況

科 目	事 業 名	事 業 内 容
(款)2. 後期高齢者医療 広域連合納付金	後期高齢者医療広域 連合納付金	保険料 246,166 千円
(項)1. 後期高齢者医療 広域連合納付金		保険基盤安定 45,062 千円

※ 実際に収入済みの保険料との差額については、翌年度精算される。

(参 考) 後期高齢者医療広域連合より

	医療給付費	医療費支給費
件数	92,470件	1,793件
費用額	2,872,807,886円	26,110,984円
支給額	2,519,596,080円	23,214,764円
受診率	2681.1%	52.0%

(単位:千円)

事業費	左の財源内訳			
	国県支出金	地方債	その他	一般財源
291,228			45,062	246,166



# 野木町農業集落排水事業特別会計





# 参 考 资 料

## 1. 歳入歳出決算の概要

令和元年度の野木町農業集落排水事業特別会計歳入及び歳出予算額は66,569千円で、歳入決算額は、65,338,276円、歳出決算額は57,266,645円であります。

歳入については、前年度と比較して3,486,578円の歳入増(5.6%)となり、歳出については、予算額の86.0%が支出され、前年度と比較して463,087円の歳出減(0.8%)となりました。

歳入決算額から歳出決算額を差し引いた歳入歳出差引額は、8,071,631円となりました。

令和2年度より下水道事業に地方公営企業法が適用されたことに伴い、農業集落排水事業特別会計の歳入歳出差引額は、下水道事業会計へ引き継ぎました。

## 2. 決算収支の状況

(単位:千円・%)

区 分	令和元年度 A	平成30年度 B	比 較	
			増 減 額 (A-B) C	増 減 率 C/B×100
1. 歳入総額	65,338	61,852	3,486	5.6
2. 歳出総額	57,267	57,730	△ 463	△ 0.8
3. 歳入歳出差引	8,071	4,122	3,949	95.8
4. 翌年度へ繰越すべき財源	0	44	△ 44	皆減
5. 実質収支	8,071	4,078	3,993	97.9
6. 単年度収支	3,993	2,802	1,191	
7. 積立金	0	0	0	0.0
8. 繰上償還金	0	0	0	0.0
9. 積立金取崩し額	0	0	0	0.0
10. 実質単年度収支	3,993	2,802	1,191	

### 3. 款別決算比較表

歳入 農業集落排水事業特別会計

科目	年度	予算現額	調定額	収入済額
1. 分担金及び負担金	30	1,200,000	1,200,000	1,200,000
	元	1,200,000	1,200,000	1,200,000
	伸率	0.0	0.0	0.0
2. 使用料及び手数料	30	11,348,000	12,101,508	11,697,562
	元	11,348,000	12,617,273	10,118,310
	伸率	0.0	4.3	△ 13.5
3. 国庫支出金	30	0	0	0
	元	4,000,000	4,000,000	4,000,000
	伸率	皆増	皆増	皆増
4. 繰入金	30	44,514,000	44,514,000	44,514,000
	元	41,798,000	41,798,000	41,798,000
	伸率	△ 6.1	△ 6.1	△ 6.1
5. 繰越金	30	2,140,000	2,140,136	2,140,136
	元	4,121,000	4,121,966	4,121,966
	伸率	92.6	92.6	92.6
6. 諸収入	30	2,000	0	0
	元	2,000	0	0
	伸率	0.0	0.0	0.0
7. 町債	30	2,300,000	2,300,000	2,300,000
	元	4,100,000	4,100,000	4,100,000
	伸率	78.3	78.3	78.3
歳入合計	30	61,504,000	62,255,644	61,851,698
	元	66,569,000	67,837,239	65,338,276
	伸率	8.2	9.0	5.6

(単位:円・%)

不納欠損額	収入未済額	予算現額に対 する増減額	収 入 割 合		
			予算対	調定対	収入計対
0	0	0	100.0	100.0	1.9
0	0	0	100.0	100.0	1.8
0.0	0.0				
0	403,946	349,562	103.1	96.7	18.9
0	2,498,963	△ 1,229,690	89.2	80.2	15.5
0.0	518.6				
0	0	0	0.0	0.0	0.0
0	0	0	100.0	100.0	6.1
0.0	0.0				
0	0	0	100.0	100.0	72.0
0	0	0	100.0	100.0	64.0
0.0	0.0				
0	0	136	100.0	100.0	3.5
0	0	966	100.0	100.0	6.3
0.0	0.0				
0	0	△ 2,000	0.0	0.0	0.0
0	0	△ 2,000	0.0	0.0	0.0
0.0	0.0				
0	0	0	100.0	100.0	3.7
0	0	0	100.0	100.0	6.3
0.0	0.0				
0	403,946	347,698	100.6	99.4	100.0
0	2,498,963	△ 1,230,724	98.2	96.3	100.0
0.0	518.6				

歳出 農業集落排水事業特別会計

科目	年度	予算現額	支出済額	翌年度繰越額
1. 農業集落排水事業費	30	29,108,000	25,480,503	44,000
	元	33,987,000	24,801,017	0
	伸率	16.8	△ 2.7	皆減
2. 公債費	30	32,296,000	32,249,229	0
	元	32,482,000	32,465,628	0
	伸率	0.6	0.7	0.0
3. 予備費	30	100,000	0	0
	元	100,000	0	0
	伸率	0.0	0.0	0.0
歳出合計	30	61,504,000	57,729,732	44,000
	元	66,569,000	57,266,645	0
	伸率	8.2	△ 0.8	皆減

(単位:円・%)

不用額	執行割合		備考
	予算対	支出計対	
3,583,497	87.5	44.1	繰越事業費864千円 翌年度繰越額 44千円
9,185,983	73.0	43.3	繰越事業費 44千円
156.3			
46,771	99.9	55.9	
16,372	99.9	56.7	
△ 65.0			
100,000	0.0	0.0	
100,000	0.0	0.0	
0.0			
3,730,268	93.9	100.0	繰越事業費864千円 翌年度繰越額 44千円
9,302,355	86.0	100.0	繰越事業費 44千円
149.4			

#### 4. 主な事業施策の実施状況

科 目	事 業 名	事 業 内 容
施設管理費	農業集落排水最適整備構想策定業務	農業集落排水施設機能診断業務

#### 5. 地方債現在高調

区 分	平成30年度末 現在高 A	令和元年度 発行額 B
農業集落排水事業債	287,500	4,100



(単位:千円)

事業費	左の財源内訳			
	国県支出金	地方債	その他	一般財源
4,356	4,000	0	0	356

(単位:千円)

令和元年度元利償還額			差引現在高	備考
元金 C	利子 D	計 E	A+B-C F	
26,720	5,745	32,465	264,880	



# 野木町公共下水道事業特別会計



# 参 考 资 料

## 1. 歳入歳出決算の概要

令和元年度の野木町公共下水道事業特別会計歳入及び歳出予算額は780,605千円で、歳入決算額は、742,982,521円、歳出決算額は734,858,556円であります。

歳入については、前年度と比較して18,203,217円の歳入減(2.4%)となり、歳出については、予算額の94.1%が支出され、前年度と比較して12,989,687円の歳出減(1.7%)となりました。

歳入決算額から歳出決算額を差し引いた歳入歳出差引額は、8,123,965円となりました。

令和2年度より下水道事業に地方公営企業法が適用されたことに伴い、公共下水道事業特別会計の歳入歳出差引額は、下水道事業会計へ引き継ぎました。

## 2. 決算収支の状況

(単位:千円・%)

区 分	令和元年度 A	平成30年度 B	比 較	
			増 減 額 (A-B) C	増 減 率 C/B×100
1. 歳入総額	742,983	761,186	△ 18,203	△ 2.4
2. 歳出総額	734,859	747,848	△ 12,989	△ 1.7
3. 歳入歳出差引	8,124	13,338	△ 5,214	△ 39.1
4. 翌年度へ繰越すべき財源	0	1,836	△ 1,836	皆減
5. 実質収支	8,124	11,502	△ 3,378	△ 29.4
6. 単年度収支	△ 3,378	△ 6,277	2,899	
7. 積立金	0	0	0	0.0
8. 繰上償還金	0	0	0	0.0
9. 積立金取崩し額	0	0	0	0.0
10. 実質単年度収支	△ 3,378	△ 6,277	2,899	

### 3. 款別決算比較表

歳入 公共下水道事業特別会計

科目	年度	予算現額	調定額	収入済額
1. 分担金及び負担金	30	3,307,000	5,413,000	5,053,900
	元	3,656,000	3,793,400	3,002,450
	伸率	10.6	△ 29.9	△ 40.6
2. 使用料及び手数料	30	204,259,000	213,554,015	207,908,861
	元	212,300,000	216,051,052	177,328,176
	伸率	3.9	1.2	△ 14.7
3. 国庫支出金	30	47,300,000	48,500,000	48,500,000
	元	41,700,000	40,400,000	40,400,000
	伸率	△ 11.8	△ 16.7	△ 16.7
4. 繰入金	30	317,758,000	317,758,000	317,758,000
	元	297,107,000	297,107,000	297,107,000
	伸率	△ 6.5	△ 6.5	△ 6.5
5. 繰越金	30	17,778,000	17,778,577	17,778,577
	元	13,337,000	13,337,495	13,337,495
	伸率	△ 25.0	△ 25.0	△ 25.0
6. 諸収入	30	5,000	86,400	86,400
	元	5,000	707,400	707,400
	伸率	0.0	718.8	718.8
7. 町債	30	172,600,000	164,100,000	164,100,000
	元	212,500,000	211,100,000	211,100,000
	伸率	23.1	28.6	28.6
歳入合計	30	763,007,000	767,189,992	761,185,738
	元	780,605,000	782,496,347	742,982,521
	伸率	2.3	2.0	△ 2.4



(単位:円・%)

不納欠損額	収入未済額	予算現額に対する増減額	収入割合		
			予算対	調定対	収入計対
0	359,100	1,746,900	152.8	93.4	0.7
0	790,950	△ 653,550	82.1	79.1	0.4
0.0	0.0				
341,921	5,303,233	3,649,861	101.8	97.4	27.3
344,677	38,378,199	△ 34,971,824	83.5	82.1	23.9
0.8	623.7				
0	0	1,200,000	102.5	100.0	6.4
0	0	△ 1,300,000	96.9	100.0	5.4
0.0	0.0				
0	0	0	100.0	100.0	41.7
0	0	0	100.0	100.0	40.0
0.0	0.0				
0	0	577	100.0	100.0	2.3
0	0	495	100.0	100.0	1.8
0.0	0.0				
0	0	81,400	1,728.0	100.0	0.0
0	0	702,400	14,148.0	100.0	0.1
0.0	0.0				
0	0	△ 8,500,000	95.1	100.0	21.6
0	0	△ 1,400,000	99.3	100.0	28.4
0.0	0.0				
341,921	5,662,333	△ 1,821,262	99.8	99.2	100.0
344,677	39,169,149	△ 37,622,479	95.2	95.0	100.0
0.8	591.7				

歳出 公共下水道事業特別会計

科目	年度	予算現額	支出済額	翌年度繰越額
1. 総務費	30	59,630,000	56,341,348	832,000
	元	77,478,000	41,273,176	0
	伸率	29.9	△ 26.7	皆減
2. 公共下水道費	30	159,982,000	151,101,319	1,804,000
	元	141,229,000	134,711,372	0
	伸率	△ 11.7	△ 10.8	皆減
3. 流域下水道費	30	184,905,000	183,542,840	0
	元	196,714,000	195,129,350	0
	伸率	6.4	6.3	0.0
4. 公債費	30	358,347,000	356,862,736	0
	元	364,884,000	363,744,658	0
	伸率	1.8	1.9	0.0
5. 予備費	30	143,000	0	0
	元	300,000	0	0
	伸率	109.8	0.0	0.0
歳出合計	30	763,007,000	747,848,243	2,636,000
	元	780,605,000	734,858,556	0
	伸率	2.3	△ 1.7	皆減

(単位:円・%)

不用額	執行割合		備考
	予算対	支出計対	
2,456,652	94.5	7.5	翌年度繰越額 832千円
36,204,824	53.3	5.6	繰越事業費 832千円
1373.7			
7,076,681	94.4	20.2	翌年度繰越額 1,804千円
6,517,628	95.4	18.3	繰越事業費 1,804千円
△ 7.9			
1,362,160	99.3	24.6	
1,584,650	99.2	26.6	
16.3			
1,484,264	99.6	47.7	
1,139,342	99.7	49.5	
△ 23.2			
143,000	0.0	0.0	
300,000	0.0	0.0	
109.8			
12,522,757	98.0	100.0	翌年度繰越額 2,636千円
45,746,444	94.1	100.0	繰越事業費 2,636千円
265.3			

#### 4. 主な事業施策の実施状況

科 目	事 業 名	事 業 内 容
公共下水道費	公共下水道事業	管渠工事、舗装復旧工事、下水道管理システム構築業務、逆川排水機場耐震設計業務
流域下水道費	流域下水道事業	渡良瀬川下流流域下水道(思川処理区)建設負担金及び思川処理区維持管理負担金
公債費	町債元利償還事業	元金 298,115千円 利子 65,630千円

#### 5. 地方債現在高調

区 分	平成30年度末 現在高 A	令和元年度 発行額 B
下水道事業債	4,009,274	211,100

(単位:千円)

事業費	左の財源内訳			
	国県支出金	地方債	その他	一般財源
122,721	40,400	69,600	3,002	9,719
195,129	0	24,100	171,029	0
363,745	0	92,300	5,940	265,505

(単位:千円)

令和元年度元利償還額			差引現在高	備考
元金 C	利子 D	計 E	A+B-C F	
298,115	65,630	363,745	3,922,259	



# 野木町営墓地事業特別会計





# 参 考 资 料

## 1. 歳入歳出決算の概要

令和元年度の野木町営墓地事業特別会計歳入及び歳出予算額は41,710千円で、歳入決算額は41,320,264円、歳出決算額は15,275,342円であります。

歳入については、前年度と比較して5,091,543円の歳入減(11.0%)となり、歳出については、予算額の36.6%が支出され、前年度と比較して4,863,261円の歳出減(24.1%)となりました。

歳入決算額から歳出決算額を差し引いた歳入歳出差引額は26,044,922円となり翌年度へ繰り越されました。

## 2. 決算収支の状況

(単位:千円・%)

区 分	令和元年度 A	平成30年度 B	比 較	
			増 減 額 (A-B) C	増 減 率 C/B×100
1. 歳入総額	41,320	46,412	△ 5,092	△ 11.0
2. 歳出総額	15,275	20,139	△ 4,864	△ 24.2
3. 歳入歳出差引	26,045	26,273	△ 228	△ 0.9
4. 翌年度へ繰越すべき財源	0	0	0	0.0
5. 実質収支	26,045	26,273	△ 228	△ 0.9
6. 単年度収支	△ 228	52	△ 280	
7. 積立金	0	0	0	0.0
8. 繰上償還金	0	0	0	0.0
9. 積立金取崩し額	0	0	0	0.0
10. 実質単年度収支	△ 228	52	△ 280	

### 3. 款別決算比較表

#### 歳入 町営墓地事業特別会計

科目	年度	予算現額	調定額	収入済額
1. 使用料及び手数料	30	20,619,000	20,190,495	20,190,495
	元	15,436,000	15,339,910	15,047,060
	伸率	△ 25.1	△ 24.0	△ 25.5
2. 繰越金	30	26,221,000	26,221,312	26,221,312
	元	26,273,000	26,273,204	26,273,204
	伸率	0.2	0.2	0.2
3. 諸収入	30	1,000	0	0
	元	1,000	0	0
	伸率	0.0	0.0	0.0
歳入合計	30	46,841,000	46,411,807	46,411,807
	元	41,710,000	41,613,114	41,320,264
	伸率	△ 11.0	△ 10.3	△ 11.0

#### 歳出 町営墓地事業特別会計

科目	年度	予算現額	支出済額	翌年度繰越額
1. 町営墓地事業費	30	14,070,000	13,756,200	0
	元	9,121,000	8,552,664	0
	伸率	△ 35.2	△ 37.8	0.0
2. 公債費	30	6,384,000	6,382,403	0
	元	6,724,000	6,722,678	0
	伸率	5.3	5.3	0.0
3. 予備費	30	26,387,000	0	0
	元	25,865,000	0	0
	伸率	△ 2.0	0.0	0.0
歳出合計	30	46,841,000	20,138,603	0
	元	41,710,000	15,275,342	0
	伸率	△ 11.0	△ 24.1	0.0

(単位:円・%)

不納欠損額	収入未済額	予算現額に対 する増減額	収 入 割 合		
			予算対	調定対	収入計対
0	0	△ 428,505	97.9	100.0	43.5
0	292,850	△ 388,940	97.5	98.1	36.4
0.0	皆増				
0	0	312	100.0	100.0	56.5
0	0	204	100.0	100.0	63.6
0.0	0.0				
0	0	△ 1,000	0.0	0.0	0.0
0	0	△ 1,000	0.0	0.0	0.0
0.0	0.0				
0	0	△ 429,193	99.1	100.0	100.0
0	292,850	△ 389,736	99.1	99.3	100.0
0.0	皆増				

(単位:円・%)

不用額	執 行 割 合		備 考
	予算対	支出計対	
313,800	97.8	68.3	
568,336	93.8	56.0	
81.1			
1,597	100.0	31.7	
1,322	100.0	44.0	
△ 17.2			
26,387,000	0.0	0.0	
25,865,000	0.0	0.0	
△ 2.0			
26,702,397	43.0	100.0	
26,434,658	36.6	100.0	
△ 1.0			

#### 4. 主な事業施策の実施状況

科 目	事 業 名	事 業 内 容
町営墓地事業費	町営墓地管理事業	町営墓地の管理及び運営

#### 5. 地方債現在高調

区 分	平成30年度末 現在高 A	令和元年度 発行額 B
町営墓地整備事業債	50,211	0

(単位:千円)

事業費	左の財源内訳			
	国県支出金	地方債	その他	一般財源
8,553			6,917	1,636

(単位:千円)

令和元年度元利償還額			差引現在高	備考
元金 C	利子 D	計 E	A+B-C F	
6,600	123	6,723	43,611	





# 野木町水道事業会計



# 参 考 资 料

## 1. 令和元年度野木町水道事業報告書

### (1) 概 要

#### ① 総括事項

本年度末の給水戸数は、9,445戸で前年度より56戸の増加となりました。

建設改良事業につきましては、町道南赤塚36号線他3件の配水管布設工事を実施し給水区域の拡張に努めました。また、都市計画道路3・4・7小山野木線配水管布設工事につきましては、一部を翌年度へ繰越事業を進めております。その他、施設につきましては、川西配水場の取水ポンプ並びに野木原の大型流量計を更新して、施設強化を行いました。

年間総配水量は、2,629,185立方メートルで、前年度に比べ45,669立方メートルの減少となりました。また、年間有収水量につきましても、2,481,764立方メートルで前年度に比べ36,654立方メートルの減少となりました。

経理状況については、収益的収支では、水道事業収益374,042,546円(消費税抜)に対し、水道事業費用341,787,359円(消費税抜)で当年度純利益32,255,187円の黒字となりました。また、資本的収支では、建設改良費の財源としての企業債30,000,000円、工事負担金4,950,000円並びに思川浄水場施設整備基金161,254,476円を取崩し繰入した基金繰入金の資本的収入合計196,204,476円(消費税込)に対し、資本的支出358,670,505円(消費税込)で162,466,029円の不足を生じたため、内部留保資金及び消費税及び地方消費税資本的収支調整額にて補てんしました。

#### ② 議会議決事項

議案番号	件 名	提出年月日	議決年月日
議案第6号	野木町水道事業給水条例等の一部を改正する条例について	令和元年9月6日	令和元年9月6日
議案第15号	平成30年度野木町水道事業会計決算の認定について	令和元年9月6日	令和元年9月20日
議案第21号	令和元年度野木町水道事業会計補正予算(第1号)について	令和元年9月6日	令和元年9月20日
議案第11号	令和元年度野木町水道事業会計補正予算(第2号)について	令和元年11月29日	令和元年11月29日
議案第16号	令和元年度野木町水道事業会計補正予算(第3号)について	令和2年3月5日	令和2年3月18日
議案第22号	令和2年度野木町水道事業会計予算について	令和2年3月5日	令和2年3月18日

③ 行政官庁認可事項

申請年月日	申請先	件名	許認可年月日
令和元年9月18日	栃木県知事	令和元年度上水道事業起債協議書	令和元年10月25日 (同意)

④ 職員に関する事項

		課長	業務係	水道係	計
前年度末人員		1人	2人	2人	5人
期間中	増	—	—	—	—
	減	—	—	—	—
当年度末人員		1人	2人	2人	5人

⑤ 料金その他供給条件の設定、変更に関する事項

令和元年10月1日消費税率改正により、消費税及び地方消費税相当額の税率を8%から10%に改正し、同月使用分から適用しました。

(2) 工事(消費税込)

① 主な建設工事の概況

(単位：円)

工事名	内容	金額	工期
町道南赤塚36号線他配水管 布設工事	HPPE φ75 L = 356.7m	8,426,000	着工：令和元年12月11日 竣工：令和2年2月21日
町道南赤塚29号線他配水管 布設工事	HPPE φ75 L = 335.5m	8,360,000	着工：令和元年12月9日 竣工：令和2年2月21日
一級幹線5号線配水管切り下げ 工事	DCIP φ150 L = 10m	3,300,000	着工：令和2年2月19日 竣工：令和2年3月25日
一級幹線5号線消火栓移設工事	φ75 1基	1,265,000	着工：令和2年2月19日 竣工：令和2年3月25日
野木原大型流量計更新工事	φ300 1基	11,000,000	着工：令和元年9月2日 竣工：令和2年1月31日
川西配水場取水ポンプ更新工事	吐出口径 φ40 全揚程 30m 2台	2,750,000	着工：令和元年12月25日 竣工：令和2年3月10日
合計		35,101,000	

## (3) 業 務

## ① 業務量

事 項	前 年 度	当 年 度	比 較		備 考
			増 減	比 率	
給水人口	22,533 人	22,290 人	△ 243 人	98.9%	
給水戸数	9,389 戸	9,445 戸	56 戸	100.6%	
年間総配水量	2,674,854 m <sup>3</sup>	2,629,185 m <sup>3</sup>	△ 45,669 m <sup>3</sup>	98.3%	
内 有 効 水 量	94.2 % 2,518,418 m <sup>3</sup>	94.4 % 2,481,764 m <sup>3</sup>	0.2 % △ 36,654 m <sup>3</sup>	98.5%	
	4.3 % 116,313 m <sup>3</sup>	4.1 % 107,796 m <sup>3</sup>	△ 0.2 % △ 8,517 m <sup>3</sup>	92.7%	
	1.5 % 40,123 m <sup>3</sup>	1.5 % 39,625 m <sup>3</sup>	0.0 % △ 498 m <sup>3</sup>	98.8%	
内 無 効 水 量					
給水工事件数	211 件	195 件	△ 16 件	92.4%	

## ② 事業収入に関する事項（消費税抜）

（単位：円）

区 分	前年度決算額	当年度決算額	比 較		備 考
			増 減	比 率	
水道事業収益	368,957,876	374,042,546	5,084,670	101.4%	
営業収益	323,170,262	314,959,319	△ 8,210,943	97.5%	
営業外収益	45,787,614	59,083,227	13,295,613	129.0%	

## ③ 事業費用に関する事項（消費税抜）

（単位：円）

区 分	前年度決算額	当年度決算額	比 較		備 考
			増 減	比 率	
水道事業費用	331,774,401	341,787,359	10,012,958	103.0%	
営業費用	315,029,048	326,512,699	11,483,651	103.6%	
営業外費用	16,745,353	15,274,660	△ 1,470,693	91.2%	
特別損失	0	0	0	—	

## ④ その他主要な事項 該当なし

## (4) 会 計

## ① 重要契約の要旨（消費税抜）

## イ 業務委託

（単位：円）

契約年月日	契約金額	契 約 の 内 容	契 約 の 相 手
平成31年4月22日	8,000,000	公営企業会計システム及び上下水道料金システムデータ提供業務	(株)TKC
令和元年5月14日	3,550,000 (12,780,000)	川西配水場保守点検及び水質検査業務 (令和元年6月～令和4年5月迄の長期継続契約)	(株)ウォーターエージェンシー 栃木営業所
令和元年9月10日	11,925,000 (71,550,000)	野木町水道料金等徴収業務 (令和元年10月～令和4年9月迄の長期継続契約)	(株)日本ウォーターテックス
令和元年6月12日	2,260,000	町道南赤塚36号線他配水管布設工事実施設計業務	(株)都市開発コンサルタント 野木営業所
令和元年7月11日	5,980,000	埋設管路（鑄鉄管）劣化調査業務	(株)工藤設計

## ロ 工 事

（単位：円）

契約年月日	契約金額	契 約 の 内 容	契 約 の 相 手
令和元年8月27日	10,000,000	野木原大型流量計更新工事	亘(株)北関東支店
令和元年10月7日	21,670,000	都市計画道路3.4.7小山野木線配水管布設工事	フクダ工業（株）
令和元年12月5日	7,600,000	町道南赤塚29号線他配水管布設工事	(株)福信建設
令和元年12月6日	7,660,000	町道南赤塚36号線他配水管布設工事	(有)上原さく泉工業
令和元年12月24日	2,500,000	川西配水場取水ポンプ更新工事	亘(株)北関東支店
令和 2年 2月18日	3,000,000	一級幹線5号線配水管切り下げ工事	(有)岩波興業
令和 2年 2月18日	1,150,000	一級幹線5号線消火栓移設工事	(有)岩波興業

## ② 企業債及び一時借入金の概況

## イ 企業債について

（単位：円）

区 分	前年度末残高	本年度借入高	本年度償還高	本年度末残高	備 考
企 業 債	846,195,580	30,000,000	57,245,139	818,950,441	

## ロ 一時借入金について

（単位：円）

区 分	前年度末残高	本年度中借入残高最高額	本年度末残高	備 考
一時借入金	0	0	0	

③ 議会の議決を経なければ流用できない経費の決算について（消費税込）

（単位：円）

区 分	予 算 額				決 算 額	差 引	備 考
	当初予算額	補正予算額	予備費	計			
職員給与費	43,209,000	△ 1,050,000	0	42,159,000	39,838,518	2,320,482	

④ その他会計経理に関する重要事項 該当なし

(5) 附帯事項 該当なし

(6) その他

① 決算日後に生じた企業の状況に関する重要な事実 該当なし

② その他 該当なし



2. 令和元年度野木町水道事業会計キャッシュ・フロー計算書  
(平成31年4月1日から令和2年3月31日まで)

(単位：円)

1. 業務活動によるキャッシュ・フロー	
当年度純利益	32,255,187
減価償却費	151,213,218
賞与引当金の増減額(△は減少)	△ 1,304,654
法定福利費引当金の増減額(△は減少)	113,376
貸倒引当金の増減額(△は減少)	579,000
修繕引当金の増減額(△は減少)	0
長期前受金戻入額	34,827,803
受取利息及び受取配当金	△ 25,204
支払利息	15,274,660
未収金の増減額(△は増加)	△ 229,060,150
未払金の増減額(△は減少)	185,359,902
その他の流動負債の増減額(△は減少)	△ 287,501
たな卸資産の増減額(△は増加)	△ 3,145,910
小計	185,799,727
利息及び配当金の受取額	25,204
利息の支払額	△ 15,274,660
業務活動によるキャッシュ・フロー	170,550,271
2. 投資活動によるキャッシュ・フロー	
有形固定資産の取得による支出	△ 284,130,266
長期性預金の預入による支出	0
長期性預金の戻入による収入	161,254,476
工事負担金による収入	4,950,000
投資活動によるキャッシュ・フロー	△ 117,925,790
3. 財務活動によるキャッシュ・フロー	
建設改良費等の財源に充てるための企業債による収入	16,700,000
建設改良費等の財源に充てるための企業債の償還による支出	△ 57,245,139
財務活動によるキャッシュ・フロー	△ 40,545,139
資金増加額(△は減少額)	12,079,342
資金期首残高	423,108,504
資金期末残高	435,187,846

3. 令和元年度野木町水道事業会計収益費用明細書（消費税抜）

① 収 入

款	項	目	節	
1. 水道事業収益	1. 営業収益			
		1. 給水収益	給水収益	
		2. その他の営業収益		手数料
				消火栓維持管理負担金
	2. 営業外収益	1. 受取利息	預金利息	
		2. 長期前受金戻入	長期前受金戻入	
		3. 雑収益		雑収益
				その他雑収益
		4. 消費税還付金	消費税還付金	

② 支 出

款	項	目	節
1. 水道事業費用	1. 営業費用		
		1. 原水及び浄水費	負担金
			補償金
		2. 配水及び給水費	備消耗品費
			燃料費
			印刷製本費
			通信運搬費

(単位：円)

金額	備 考
374,042,546	
314,959,319	
313,363,319	水道料金
1,596,000	
1,516,000	工事手数料 195件 1,486,000 給水装置工事事業者登録手数料 3件 30,000
80,000	
59,083,227	
25,204	普通預金利息 4,145 基金預金利息 21,059
34,827,803	補助金等 8,403,626 受贈財産評価額 13,731,405 工事負担金 12,692,772
24,230,220	
57,440	ペットボトルウォーター売却益、行政財産使用料他
24,172,780	下水道使用料、農業集落排水使用料徴収取扱手数料 8,663,980 公営企業会計システム導入負担金 7,670,200 上下水道料金システム導入負担金 7,838,600
0	

(単位：円)

金額	備 考
341,787,359	
326,512,699	
97,696,605	
97,666,605	思川浄水場維持管理負担金 70,930,039 固定費 48,157,387 変動費 22,772,652 渡良瀬遊水池ダム管理負担金 16,215,466 渡良瀬遊水池 15,366,385 利根川ダム統合 849,081
10,521,100	国有資産等納付金 10,521,100
30,000	下都賀漁業協同組合
14,865,521	
0	
133,754	公用車燃料代
609,200	検針票、メーター交換作業指示書
244,521	川西配水場・川田地区増圧ポンプ場電話代、川西配水場光回線使用料

款	項	目	節
			委託料
			手数料
			賃借料
			修繕費
			動力費
			薬品費
			保険料
			公租公課
			原材料費
		3. 総係費	
			報酬
			給料
			手当
			賞与引当金繰入額
			法定福利費
			法定福利費引当金繰入額
			旅費
			備消耗品費
			印刷製本費
			通信運搬費
			委託料
			手数料
			会費負担金
			賃借料
			光熱水費
			貸倒引当金繰入額
		4. 減価償却費	
			有形固定資産減価償却費
			無形固定資産減価償却費
			当年度みなし償却相当分
		5. 資産減耗費	固定資産除去費
	2. 営業外費用	1. 支払利息	企業債利息
	3. 特別損失		
		1. 固定資産売却損	固定資産売却損
		2. 過年度損益修正損	過年度損益修正損
	4. 予備費	1. 予備費	予備費

金 額	備 考	
6,120,182	川西配水場保守点検及び水質検査業務	4,230,000
	川田地区増圧ポンプ場維持管理業務	1,200,000
	川西配水場監視システム点検他2事業	690,182
23,260	車検代行料、腸内細菌検査手数料	
28,094	J R軌道敷地内借地料他	
6,910,824	量水器交換費、水栓補修費、漏水修繕費、車検整備費他	
614,486	川西配水場、川田地区増圧ポンプ場、電磁流量計電気料	
14,000	水質検査試薬	
34,700	自賠償保険料	
16,600	重量税、車検時印紙代	
115,900	アスコン他補修材	
45,071,282		
68,000	水道料金審議会委員報酬 8名分	
5,691,957	給料 2名分	
2,798,478	扶養手当他職員手当	
1,045,000	6月分賞与翌年度繰入額	
3,155,882	共済組合負担金、退職手当負担金、公務災害保険	
350,000	6月賞与分共済組合負担金翌年度繰入額	
2,111	普通旅費	
399,070	小学生用水道週間図書、トナーカートリッジ、コピー用紙他	
767,800	納入通知書、窓あき封筒、口座振替依頼書、督促通知書等	
1,787,278	料金後納郵便料	
23,538,520	料金徴収業務	23,272,000
	電算機保守料	266,520
1,883,791	口座振替手数料、コンビニ収納手数料	
135,540	日本水道協会、利根川・荒川水系水道事業者連絡協議会	
2,855,655	PC・ハンディ等レンタル料、ソフトウェアレンタル料	
13,200	川西配水場農業集落排水使用料	
579,000	貸倒引当金繰入額	
151,213,218		
109,677,400	有形固定資産減価償却費（建物等）	
12,578,615	無形固定資産減価償却費（ダム使用权）	
28,957,203	長期前受金相当資産減価償却費	
17,666,073	中央監視制御設備（共有施設）、川西配水場取水ポンプ、量水器	
15,274,660	財政融資資金	8,316,122
	地方公共団体金融機構	6,958,538
0		
0		
0		
0		

4. 令和元年度野木町水道事業会計資本の収入支出明細書（消費税抜）

① 収入

款	項	目	節
1. 資本の収入			
	1. 企業債	1. 企業債	企業債
	2. 工事負担金	1. 工事負担金	工事負担金
	3. 基金繰入金	1. 基金繰入金	基金繰入金

② 支出

款	項	目	節
1. 資本の支出			
	1. 建設改良費		
		1. 事務費	
			給料
			手当
			賞与引当金繰入額
			法定福利費
			法定福利費引当金繰入額
			備消耗品費
			委託料
		2. 思川浄水場施設費	負担金
		3. 配水施設費	構築物
		4. 量水器費	機械及び装置
		5. 工具・器具及び備品	工具・器具及び備品
	2. 基金繰出金	1. 基金繰出金	基金繰出金
	3. 企業債償還金	1. 企業債償還金	企業債償還金

(単位：円)

金額	備考
196,204,476	
30,000,000	建設改良費の財源に充てるための企業債(地方公共団体金融機構)
4,950,000	消火栓工事負担金(2基) 800,000 県道境間々田線物件移転補償料 4,150,000
161,254,476	思川浄水場施設整備基金戻入

(単位：円)

金額	備考
336,549,564	
279,304,425	
95,410,298	
12,894,900	給料 3名分
5,557,834	扶養手当他職員手当
1,872,000	6月分賞与翌年度繰入額
6,204,467	共済組合負担金、退職手当負担金、公務災害保険
508,000	6月賞与分共済組合負担金翌年度繰入額
68,472	水道事業設計指針、設計用ファイル他事務用品
68,304,625	町道南赤塚36号線他配水管布設工事実施設計業務 2,260,000 埋設管路(鑄鉄管)劣化調査業務 5,980,000 上水道施設管理システム構築業務 15,435,165 公営企業会計システム導入業務 16,500,000 公営企業会計システム導入業務(繰越分) 1,620,370 上下水道料金システム導入業務 18,509,090 上下水道料金システム他コンバート料 8,000,000
149,181,400	中央監視制御設備工事 137,250,000 沈砂池制水扉更新工事 6,917,400 ろ過池制御弁更新工事 2,086,000 管理棟水質発信機増設工事 2,928,000
32,889,537	町道南赤塚36号線他配水管布設工事 7,660,000 町道南赤塚29号線他配水管布設工事 7,600,000 一級幹線5号線配水管切り下げ工事 3,000,000 一級幹線5号線消火栓移設工事2事業 2,129,537 野木原大型流量計更新工事 10,000,000 川西配水場取水ポンプ更新工事 2,500,000
1,673,190	φ13~φ75(含メーター交換) 34個
150,000	応急給水栓
0	
57,245,139	財政融資資金 34,916,707 地方公共団体金融機構 22,328,432

## 5. 固定資産明細書（消費税抜）

### (1) 有形固定資産明細書

資産の種類	年度当初の現在高	当年度増加額	当年度減少額	年度末現在高
土地	38,652,447	0	0	38,652,447
建物	136,899,674			136,899,674
構築物	5,115,662,069	37,611,340		5,153,273,409
機械及び装置	723,887,053	159,025,063	142,960,719	739,951,397
車両運搬具	2,464,574			2,464,574
工具・器具及び備品	21,148,577	67,941,297		89,089,874
建設仮勘定	68,855,026	279,315,408	259,453,895	88,716,539
合計	6,107,569,420	543,893,108	402,414,614	6,249,047,914

### (2) 無形固定資産明細書

資産の種類	年度当初の現在高	当年度増加額	当年度減少額	年度末現在高
電話加入権	25,927	0	0	25,927
ダム使用权	1,343,986,633	0	0	1,343,986,633
合計	1,344,012,560	0	0	1,344,012,560



(単位：円)

減 価 償 却 累 計 額			年度末償却未済額
当年度増加額	当年度減少額	累 計	
0	0	0	38,652,447
3,032,098		50,142,545	86,757,129
104,180,941		2,692,309,713	2,460,963,696
20,995,502	126,225,386	368,998,555	370,952,842
		2,341,345	123,229
1,452,065		12,329,470	76,760,404
0	0	0	88,716,539
129,660,606	126,225,386	3,126,121,628	3,122,926,286

(単位：円)

減 価 償 却 累 計 額			年度末償却未済額
当年度増加額	当年度減少額	累 計	
0	0	0	25,927
20,982,241	0	596,116,321	747,870,312
20,982,241	0	596,116,321	747,896,239

6. 企業債明細書

(政府債)

(単位：円)

発行年月日	発行総額	償 還 高		未償還残高	年利率	償還終期
		当年度償還高	償還高累計			
H2. 2. 20	38,400,000	1,371,518	38,400,000	0	5.40	R1. 9. 25
H3. 3. 25	65,000,000	4,770,622	59,909,323	5,090,677	6.60	R3. 3. 25
H4. 3. 25	30,000,000	1,914,577	25,844,645	4,155,355	5.50	R4. 3. 25
H5. 3. 25	21,000,000	1,183,624	17,123,742	3,876,258	4.40	R5. 3. 25
H6. 3. 23	21,000,000	1,084,616	16,247,048	4,752,952	3.65	R6. 3. 1
H7. 3. 27	15,000,000	783,960	10,491,090	4,508,910	4.65	R7. 3. 1
H8. 3. 14	6,000,000	282,279	4,107,846	1,892,154	3.15	R8. 3. 1
H9. 3. 25	21,000,000	946,157	13,586,274	7,413,726	2.80	R9. 3. 1
H10. 3. 25	28,800,000	1,238,301	17,904,665	10,895,335	2.10	R10. 3. 1
H11. 3. 25	61,800,000	2,602,254	35,763,238	26,036,762	2.10	R11. 3. 1
H12. 3. 24	53,400,000	2,200,007	28,815,104	24,584,896	2.00	R12. 3. 1
H13. 3. 26	21,900,000	884,222	11,184,025	10,715,975	1.60	R13. 3. 1
H14. 3. 25	40,000,000	1,580,258	18,076,388	21,923,612	2.20	R14. 3. 1
H15. 3. 25	120,000,000	4,725,309	53,137,852	66,862,148	1.20	R15. 3. 1
H16. 3. 25	65,500,000	2,230,598	29,408,475	36,091,525	1.90	R16. 3. 1
H17. 3. 25	120,000,000	3,991,142	48,954,424	71,045,576	2.10	R17. 3. 1
H18. 3. 27	70,000,000	2,287,764	26,466,803	43,533,197	2.00	R18. 3. 1
H20. 3. 25	7,000,000	219,850	2,193,636	4,806,364	2.00	R20. 3. 1
H21. 3. 25	13,000,000	402,772	3,704,617	9,295,383	1.90	R21. 3. 1
H21. 3. 25	7,000,000	216,877	1,994,796	5,005,204	1.90	R21. 3. 1
小 計	825,800,000	34,916,707	463,313,991	362,486,009		

(機構債)

(単位：円)

発行年月日	発行総額	償 還 高		未償還残高	年利率	償還終期
		当年度償還高	償還高累計			
H5. 3. 26	9,000,000	582,513	8,391,278	608,722	4.45	R3. 3. 20
H6. 3. 23	9,000,000	528,502	7,883,053	1,116,947	3.70	R4. 3. 20
H7. 3. 27	9,300,000	559,414	7,457,028	1,842,972	4.70	R5. 3. 20
H7. 3. 27	5,700,000	343,870	4,566,006	1,133,994	4.75	R5. 3. 20
H8. 3. 22	3,000,000	159,337	2,309,570	690,430	3.20	R6. 3. 20
H8. 3. 22	1,000,000	53,259	768,933	231,067	3.25	R6. 3. 20
H9. 3. 26	3,500,000	177,612	2,531,018	968,982	2.90	R7. 3. 20
H9. 3. 26	10,500,000	531,591	7,604,223	2,895,777	2.85	R7. 3. 20
H10. 3. 25	19,200,000	921,553	13,226,444	5,973,556	2.20	R8. 3. 20
H11. 3. 24	41,200,000	1,928,849	26,508,511	14,691,489	2.10	R9. 3. 20
H12. 3. 22	50,400,000	2,305,970	30,202,976	20,197,024	2.00	R10. 3. 20
H13. 3. 22	17,900,000	800,008	10,056,486	7,843,514	1.70	R11. 3. 20
H19. 3. 20	70,000,000	2,766,046	20,557,222	49,442,778	2.15	R17. 3. 20
H20. 3. 28	48,000,000	1,862,038	12,253,147	35,746,853	2.10	R18. 3. 20
H22. 3. 25	70,000,000	2,112,713	17,582,679	52,417,321	2.00	R22. 3. 20
H23. 3. 24	43,000,000	1,282,803	9,614,201	33,385,799	1.90	R23. 3. 20
H24. 3. 27	50,000,000	1,490,769	9,924,347	40,075,653	1.70	R24. 3. 20
H25. 3. 26	20,000,000	598,180	3,458,590	16,541,410	1.50	R25. 3. 20
H26. 3. 25	20,000,000	602,293	2,934,911	17,065,089	1.30	R26. 3. 20
H27. 3. 24	20,000,000	601,593	2,363,784	17,636,216	1.20	R27. 3. 20
H28. 3. 30	20,000,000	648,975	1,937,243	18,062,757	0.50	R28. 3. 20
H29. 3. 23	20,000,000	637,180	1,270,554	18,729,446	0.60	R29. 3. 20
H30. 3. 26	20,000,000	833,364	833,364	19,166,636	0.40	R30. 3. 20
H31. 3. 28	50,000,000	0	0	50,000,000	0.30	R26. 3. 20
R2. 3. 25	16,700,000	0	0	16,700,000	0.20	R27. 3. 20
R2. 3. 31	13,300,000	0	0	13,300,000	0.20	R27. 3. 20
小 計	660,700,000	22,328,432	204,235,568	456,464,432		
合 計	1,486,500,000	57,245,139	667,549,559	818,950,441		

7. 補てん財源計算書

(単位：円)

区 分		税 込 (A)	税 抜 (B)	差 引 (A-B)	
3条収入		予算・決算	損益計算書		
収 入	課税売上	341,082,383	313,387,799	27,694,584	
	非課税売上	10,182,480	10,182,480	0	
	不課税売上	50,472,267	50,472,267	0	
	計	401,737,130	374,042,546	27,694,584	
支 出	課税仕入	138,507,418	126,905,023	11,602,395	
	非課税仕入	10,582,844	10,582,844	0	
	不課税仕入	198,131,268	198,131,268	0	
	計	347,221,530	335,619,135	11,602,395	
差 引 (当期純利益)		54,515,600	38,423,411	16,092,189	
貯蔵品課税仕入		5,269,538	仮払消費税及び地方消費税	443,897 (a)	
区 分		税 込	備 考		
4条収入					
収 入	不課税 収 入	企業債	30,000,000	特定収入	196,204,476
		工事負担金	4,950,000	特定収入分仮受消費税 (c)	
		基金繰入金	161,254,476		0
	非課税売上	0			
	計	196,204,476			
支 出	課税仕入	272,714,975	仮払消費税及び地方消費税 (b)		
	非課税仕入	0		22,120,741	
	不課税仕入	85,955,530			
計	358,670,505				
差 引		△ 162,466,029			
補てん財源使用額		162,466,029			
内 訳	・当年度分損益勘定留保資金	130,643,714	当年度(減価償却)+(資産減耗)=(151,213,218 +17,666,073)-長期前受金戻入(34,827,803) =134,051,488		
	・過年度分損益勘定留保資金	9,257,677			
	・建設改良積立金	0			
	・当年度分消費税及び地方 消費税資本の収支調整額	22,564,638	(a) (443,897) + (b) (22,120,741) - (c) (0) = 22,564,638		

※ 損益勘定留保資金翌年度繰越額

(当年度発生額) 134,051,488円 - (当年度補てん額) 130,643,714円 = 3,407,774円